

РАЗДЕЛ ПЕРВЫЙ ПРАВОВЫЕ АКТЫ

РАСПОРЯЖЕНИЯ ПРЕДСЕДАТЕЛЯ ПЕРМСКОЙ ГОРОДСКОЙ ДУМЫ

17.05.2023 № 117р-1

О внесении изменений в Состав Молодежного кадрового резерва города Перми на 2022-2023 годы, утвержденный распоряжением председателя Пермской городской Думы от 17.12.2021 № 398р-13

17.05.2023 № 118р-1

О внесении изменений в Состав Молодежного парламента города Перми на 2022-2023 годы, утвержденный распоряжением председателя Пермской городской Думы от 30.12.2021 № 418р-13

ПОСТАНОВЛЕНИЯ АДМИНИСТРАЦИИ ГОРОДА ПЕРМИ

18.05.2023 № 397

О внесении изменений в муниципальную программу «Экономическое развитие города Перми», утвержденную постановлением администрации города Перми от 15.10.2021 № 8744

18.05.2023 № 398

О внесении изменений в перечень мероприятий в сфере образования города Перми на 2023 год и плановый период 2024 и 2025 годов, утвержденный постановлением администрации города Перми от 19.02.2016 № 117 «Об установлении расходного обязательства Пермского городского округа по вопросам организации и проведения мероприятий в сфере образования города Перми»9

18.05.2023 № 399

О внесении изменений в муниципальную программу «Организация регулярных перевозок автомобильным и городским наземным электрическим транспортом в городе Перми», утвержденную постановлением администрации города Перми от 20.10.2021 № 907 10

18.05.2023 № 400

О внесении изменений в перечень видов обязательных работ и объектов для отбывания осужденными наказания в виде обязательных работ, утвержденный постановлением администрации города Перми от 29.12.2007 № 561 «Об определении мест для отбывания наказания лицами, осужденными к обязательным и исправительным работам»..... 15

18.05.2023 № 401

О создании согласительной комиссии по согласованию местоположения границ земельных участков при выполнении комплексных кадастровых работ на территории города Перми..... 16

18.05.2023 № 402

О внесении изменений в Порядок определения объема и условий предоставления субсидий на иные цели бюджетным и автономным учреждениям на мероприятия в области инновационного развития и отраслевые мероприятия, утвержденный постановлением администрации города Перми от 15.10.2020 № 986 19

18.05.2023 № 403

О внесении изменений в муниципальную программу «Развитие системы жилищно-коммунального хозяйства в городе Перми», утвержденную постановлением администрации города Перми от 20.10.2021 № 924.....20

ПРАВОВЫЕ АКТЫ ФУНКЦИОНАЛЬНЫХ ОРГАНОВ АДМИНИСТРАЦИИ ГОРОДА ПЕРМИ

Распоряжение начальника департамента дорог и благоустройства администрации города Перми от 16.05.2023 № 059-24-01-05-28 «О признании утратившим силу пункта 2 распоряжения начальника департамента дорог и благоустройства администрации города Перми от 05.05.2023 № 059-24-01-05-23 «Об утверждении устава муниципального казенного учреждения «Содержание объектов благоустройства»32

ПРАВОВЫЕ АКТЫ ТЕРРИТОРИАЛЬНЫХ ОРГАНОВ АДМИНИСТРАЦИИ ГОРОДА ПЕРМИ

Распоряжение главы администрации Дзержинского района города Перми от 17.05.2023 № 059-07-01-05-122 «О внесении изменений в состав административной комиссии Дзержинского района города Перми, утвержденный распоряжением главы администрации Дзержинского района города Перми от 05.08.2016 № СЭД-07-01-05-205»33

РАЗДЕЛ ВТОРОЙ ОФИЦИАЛЬНАЯ ИНФОРМАЦИЯ

Извещение о возможном установлении публичного сервитута	34
Информация о возможном установлении публичных сервитутов в отдельных целях в соответствии со статьей 39.42 Земельного кодекса Российской Федерации	41
Информация о предоставлении земельного участка для индивидуального жилищного строительства	50
Заключение о результатах общественных обсуждений от «16» мая 2023 г. № 16-урв	53
Заключение о результатах общественных обсуждений от «18» мая 2023 г. № 19-дпт	54
Извещение о проведении собрания о согласовании местоположения границ земельных участков.....	56
Отчет о результатах деятельности государственного (муниципального) учреждения города Перми и об использовании закрепленного за ним государственного (муниципального) имущества Муниципального автономного общеобразовательного учреждения «Гимназия № 2» г. Перми.....	57
Отчет о результатах деятельности государственного (муниципального) учреждения города Перми и об использовании закрепленного за ним государственного (муниципального) имущества Муниципального автономного общеобразовательного учреждения «Средняя общеобразовательная школа № 2 с углубленным изучением предметов гуманитарного профиля имени Василия Никитича Татищева» г. Перми.....	122
Отчет о результатах деятельности государственного (муниципального) учреждения города Перми и об использовании закрепленного за ним государственного (муниципального) имущества Муниципального автономного образовательного учреждения «Уральские Самоцветы» г. Перми.....	188
Отчет о результатах деятельности государственного (муниципального) учреждения города Перми и об использовании закрепленного за ним государственного (муниципального) имущества Муниципального автономного общеобразовательного учреждения «Средняя общеобразовательная школа № 131» г. Перми	298
Отчет о результатах деятельности государственного (муниципального) учреждения города Перми и об использовании закрепленного за ним государственного (муниципального) имущества Муниципального автономного учреждения дополнительного образования города Перми «Детская музыкальная школа № 10 «Динамика»	363
Отчет о результатах деятельности государственного (муниципального) учреждения города Перми и об использовании закрепленного за ним государственного (муниципального) имущества Муниципального автономного дошкольного образовательного учреждения «Центр развития ребенка - детский сад № 35» г. Перми	393
Отчет о результатах деятельности государственного (муниципального) учреждения города Перми и об использовании закрепленного за ним государственного (муниципального) имущества Муниципального автономного дошкольного образовательного учреждения «Детский сад «Глобус» г. Перми	459
Отчет о результатах деятельности государственного (муниципального) учреждения города Перми и об использовании закрепленного за ним государственного (муниципального) имущества МАУК «Дворец культуры «Урал» г. Перми	566
Отчет о результатах деятельности государственного (муниципального) учреждения города Перми и об использовании закрепленного за ним государственного (муниципального) имущества Муниципального автономного дошкольного образовательного учреждения «Центр развития ребенка - детский сад № 417» г. Перми	591

РАЗДЕЛ ПЕРВЫЙ ПРАВОВЫЕ АКТЫ

РАСПОРЯЖЕНИЯ ПРЕДСЕДАТЕЛЯ ПЕРМСКОЙ ГОРОДСКОЙ ДУМЫ



**Пермская городская Дума VII созыва
Председатель Пермской городской Думы
РАСПОРЯЖЕНИЕ**

17.05.2023

№ 117р-1

**О внесении изменений в Состав Молодежного кадрового резерва города Перми на 2022-2023 годы,
утвержденный распоряжением председателя Пермской городской Думы от 17.12.2021 № 398р-1**

В соответствии с решением Пермской городской Думы от 24.10.2017 № 219 «О Молодежном кадровом резерве и Молодежном парламенте города Перми», на основании заявлений Плотникова Д.А. от 10.04.2023, Габдуразаковой Э.А. от 12.05.2023, письма депутата Пермской городской Думы Плотникова В.И. от 11.05.2023, письма депутата Пермской городской Думы Малютин Д.В. от 12.05.2023:

1. Внести в Состав Молодежного кадрового резерва города Перми на 2022-2023 годы, утвержденный распоряжением председателя Пермской городской Думы от 17.12.2021 № 398р-1 (в редакции распоряжений председателя Пермской городской Думы от 16.02.2022 № 25р-1, от 07.09.2022 № 206р-1, от 24.10.2022 № 264р-1, от 29.11.2022 № 310р-1, от 09.01.2023 № 2р-1, от 13.02.2023 № 26р-1, от 22.02.2023 № 35р-1, от 04.04.2023 № 74р-1), изменения:

1.1 исключить Габдуразакову Элину Айратовну, Плотникова Дмитрия Александровича;

1.2 включить Маркевич Анну Дмитриевну, Субботину Юлиану Алексеевну.

2. Настоящее распоряжение вступает в силу со дня его подписания.

3. Разместить настоящее распоряжение на официальном сайте Пермской городской Думы в информационно-телекоммуникационной сети Интернет и опубликовать в печатном средстве массовой информации «Официальный бюллетень органов местного самоуправления муниципального образования город Пермь».

4. Контроль за исполнением настоящего распоряжения оставляю за собой.

Д.В. Малютин



**Пермская городская Дума VII созыва
Председатель Пермской городской Думы
РАСПОРЯЖЕНИЕ**

17.05.2023

№ 118р-1

**О внесении изменений в Состав Молодежного парламента города Перми на 2022-2023 годы, утвержденный
распоряжением председателя Пермской городской Думы от 30.12.2021 № 418р-1**

В соответствии с решением Пермской городской Думы от 24.10.2017 № 219 «О Молодежном кадровом резерве и Молодежном парламенте города Перми», на основании заявлений Плотникова Д.А. от 10.04.2023, Габдуразаковой Э.А.

от 12.05.2023, письма депутата Пермской городской Думы Плотникова В.И. от 11.05.2023, в связи с прекращением полномочий депутата Пермской городской Думы Захарова С.Г.:

1. Внести в Состав Молодежного парламента города Перми на 2022-2023 годы, утвержденный распоряжением председателя Пермской городской Думы от 30.12.2021 № 418р-1 (в редакции распоряжений председателя Пермской городской Думы от 16.02.2022 № 24р-1, от 07.09.2022 № 207р-1, от 24.10.2022 № 265р-1, от 29.11.2022 № 311р-1, от 09.01.2023 № 3р-1, от 13.02.2023 № 27р-1, от 22.02.2023 № 36р-1, от 04.04.2023 № 73р-1), изменения:

1.1 исключить Габдуразакову Элину Айратовну, Плотникова Дмитрия Александровича, Посталовского Романа Валерьевича;

1.2 включить Маркевич Анну Дмитриевну, Субботину Юлиану Алексеевну.

2. Настоящее распоряжение вступает в силу со дня его подписания.

3. Разместить настоящее распоряжение на официальном сайте Пермской городской Думы в информационно-телекоммуникационной сети Интернет и опубликовать в печатном средстве массовой информации «Официальный бюллетень органов местного самоуправления муниципального образования город Пермь».

4. Контроль за исполнением настоящего распоряжения оставляю за собой.

Д.В. Малютин

ПОСТАНОВЛЕНИЯ АДМИНИСТРАЦИИ ГОРОДА ПЕРМИ



АДМИНИСТРАЦИЯ ГОРОДА ПЕРМИ ПОСТАНОВЛЕНИЕ

18.05.2023

№ 397

О внесении изменений в муниципальную программу «Экономическое развитие города Перми», утвержденную постановлением администрации города Перми от 15.10.2021 № 874

В соответствии с Бюджетным кодексом Российской Федерации, Федеральным законом от 06 октября 2003 г. № 131-ФЗ «Об общих принципах организации местного самоуправления в Российской Федерации», Уставом города Перми, решением Пермской городской Думы от 28 августа 2007 г. № 185 «Об утверждении Положения о бюджете и бюджетном процессе в городе Перми», постановлением администрации города Перми от 25 сентября 2013 г. № 781 «Об утверждении Порядка принятия решений о разработке муниципальных программ, их формирования и реализации» администрация города Перми ПОСТАНОВЛЯЕТ:

1. Утвердить прилагаемые изменения в муниципальную программу «Экономическое развитие города Перми», утвержденную постановлением администрации города Перми от 15 октября 2021 г. № 874 (в ред. от 02.12.2021 № 1099, от 23.12.2021 № 1202, от 18.03.2022 № 188, от 29.03.2022 № 239, от 05.05.2022 № 340, от 01.06.2022 № 427, от 07.07.2022 № 585, от 31.08.2022 № 730, от 08.09.2022 № 771, от 14.10.2022 № 948, от 17.10.2022 № 957, от 25.11.2022 № 1190, от 08.12.2022 № 1265, от 26.12.2022 № 1363, от 19.01.2023 № 27, от 14.02.2023 № 102, от 07.04.2023 № 276).

2. Настоящее постановление вступает в силу со дня официального опубликования в печатном средстве массовой информации «Официальный бюллетень органов местного самоуправления муниципального образования город Пермь».

3. Управлению по общим вопросам администрации города Перми обеспечить опубликование настоящего постановления в печатном средстве массовой информации «Официальный бюллетень органов местного самоуправления муниципального образования город Пермь».

4. Информационно-аналитическому управлению администрации города Перми обеспечить опубликование (обнародование) настоящего постановления на официальном сайте муниципального образования город Пермь в информационно-телекоммуникационной сети Интернет.

5. Контроль за исполнением настоящего постановления возложить на заместителя главы администрации города Перми Андрианову О.Н.

И.о. Главы города Перми

Э.А. Хайруллин

5. В разделе «Система программных мероприятий подпрограммы 1.5 «Развитие туризма в городе Перми» муниципальной программы «Экономическое развитие города Перми» строку 1.5.1.2.1.1 изложить в следующей редакции:

1.5.1.2.1.1	количество видов информационных материалов	ед.	4	6	3	3	3	ДЭПП	бюджет города Перми	412,307	401,000	401,000	401,000	401,000
-------------	--	-----	---	---	---	---	---	------	---------------------	---------	---------	---------	---------	---------

6. В разделе «Таблица показателей конечного результата муниципальной программы «Экономическое развитие города Перми» строку 1.1.1 изложить в следующей редакции:

1.1.1	Задача. Стимулирование внедрения передовых управленческих, организационных и технологических решений для повышения производительности труда	тыс. руб./чел.	1 772,5	1 999,5	2 127,7	2 269,0	2 434,6	есть/нет	есть	есть	есть	есть	есть	есть
	Производительность труда в год на одного работника							есть/нет	есть	есть	есть	есть	есть	есть
	Наличие системы поддержки объединения местных товаропроизводителей	руб.	58 950	67 950	74 000	80 000	86 700	руб.	есть	есть	есть	есть	есть	есть
	Среднемесячная номинальная начисленная заработная плата работников крупных и средних организаций	ед.	350	-	-	-	-	ед.	есть	есть	есть	есть	есть	есть
	Количество вновь созданных рабочих мест на промышленных предприятиях с численностью работников свыше 100 человек	%	-	-	-	-	-	%	есть	есть	есть	есть	есть	есть
	Доля прибывших работников в общем количестве прибывших и выбывших работников								есть	есть	есть	есть	есть	есть

7. В приложении 3:

7.1. строку 1.3.1.1.1 изложить в следующей редакции:

1.3.1.1.1	Организация информационной и консультационной поддержки СМСП	МКУ	09.01.2023	29.12.2023	количество муниципальных казенных учреждений, оказывающих информационную и консультационную поддержку СМСП	ед.	1	бюджет города Перми	8 646,758
-----------	--	-----	------------	------------	--	-----	---	---------------------	-----------

7.2. строку «Итого по мероприятию 1.3.1.1.1, в том числе по источникам финансирования» изложить в следующей редакции:

Итого по мероприятию 1.3.1.1.1, в том числе по источникам финансирования	бюджет города Перми	8 646,758
--	---------------------	-----------

7.3. строку «Итого по основному мероприятию 1.3.1.1, в том числе по источникам финансирования» изложить в следующей редакции:

Итого по основному мероприятию 1.3.1.1, в том числе по источникам финансирования	бюджет города Перми	8 646,758
--	---------------------	-----------

7.4. строку «Итого по задаче 1.3.1, в том числе по источникам финансирования» изложить в следующей редакции:

Итого по задаче 1.3.1, в том числе по источникам финансирования	бюджет города Перми	8 646,758
---	---------------------	-----------

7.5. строку «Всего по подпрограмме 1.3, в том числе по источникам финансирования» изложить в следующей редакции:

Всего по подпрограмме 1.3, в том числе по источникам финансирования	бюджет города Перми	10 519,458
---	---------------------	------------

8. В приложении 4:

8.1. строки 1.4.4.1.1.2, «Итого по мероприятию 1.4.4.1.1, в том числе по источникам финансирования» изложить в следующей редакции:

1.4.4.1.1.2	Организация и проведение ярмарочных дней	МКУ	01.01.2023	31.12.2023	количество проведенных ярмарочных дней	ед.	206	бюджет города Перми	8 514,111
-------------	--	-----	------------	------------	--	-----	-----	---------------------	-----------

	МКУ	01.01.2023	31.12.2023	количество торговых мест, организованных на ярмарочных днях	ед.	4120	бюджет города Перми	0,0
Итого по мероприятию 1.4.4.1.1, в том числе по источникам финансирования								
							бюджет города Перми	8 514,111

8.2. строки 1.4.4.1.3.1, 1.4.4.1.3.2, «Итого по мероприятию 1.4.4.1.3, в том числе по источникам финансирования», «Итого по основному мероприятию 1.4.4.1, в том числе по источникам финансирования», «Итого по задаче 1.4.4, в том числе по источникам финансирования», «Всего по подпрограмме 1.4, в том числе по источникам финансирования» изложить в следующей редакции:

1.4.4.1.3.1	Изготовление и техническое обслуживание торговых прилавков	МКУ	01.01.2023	31.12.2023	количество установленных торговых прилавков	ед.	75	бюджет города Перми	1 884,444
1.4.4.1.3.2	Предоставление торговых мест в торговых прилавках	МКУ	01.01.2023	31.12.2023	количество предоставленных торговых мест	ед.	150	бюджет города Перми	0,0
Итого по мероприятию 1.4.4.1.3, в том числе по источникам финансирования									
Итого по основному мероприятию 1.4.4.1, в том числе по источникам финансирования									
Итого по задаче 1.4.4, в том числе по источникам финансирования									
Всего по подпрограмме 1.4, в том числе по источникам финансирования									
Итого по подпрограмме 1.4, в том числе по источникам финансирования									

9. В приложении 5 строку 1.5.1.2.1.1 изложить в следующей редакции:

1.5.1.2.1.1	Заключение муниципальных контрактов на изготовление, распротра-нение информационных материалов в сфере туризма	ДЭПП	09.01.2023	30.03.2023	количество заключенных кон-трактов	ед.	2	бюджет горо- да Перми	0,0
		ДЭПП	01.03.2023	29.12.2023	количество видов информацион-ных материалов	ед.	6	бюджет горо- да Перми	401, 000



АДМИНИСТРАЦИЯ ГОРОДА ПЕРМИ ПОСТАНОВЛЕНИЕ

18.05.2023

№ 398

О внесении изменений в перечень мероприятий в сфере образования города Перми на 2023 год и плановый период 2024 и 2025 годов, утвержденный постановлением администрации города Перми от 19.02.2016 № 117 «Об установлении расходного обязательства Пермского городского округа по вопросам организации и проведения мероприятий в сфере образования города Перми»

В соответствии с Бюджетным кодексом Российской Федерации, в целях актуализации нормативной правовой базы администрации города Перми администрация города Перми ПОСТАНОВЛЯЕТ:

1. Внести в перечень мероприятий в сфере образования города Перми на 2023 год и плановый период 2024 и 2025 годов, утвержденный постановлением администрации города Перми от 19 февраля 2016 г. № 117 «Об установлении расходного обязательства Пермского городского округа по вопросам организации и проведения мероприятий в сфере образования города Перми» (в ред. от 20.10.2016 № 922, от 07.04.2017 № 260, от 09.08.2017 № 609, от 18.10.2017 № 858, от 23.01.2018 № 43, от 15.05.2018 № 294, от 07.06.2018 № 365, от 31.01.2019 № 51, от 02.04.2019 № 60-П, от 05.07.2019 № 363, от 09.10.2019 № 656, от 13.11.2019 № 897, от 04.06.2020 № 496, от 06.10.2020 № 927, от 14.12.2020 № 1259, от 30.09.2021 № 777, от 11.11.2021 № 1000, от 18.03.2022 № 186, от 19.05.2022 № 388, от 09.06.2022 № 455, от 20.09.2022 № 823, от 14.10.2022 № 945, от 25.10.2022 № 1077, от 19.12.2022 № 1318, от 27.02.2023 № 139), следующие изменения:

1.1. строку 1 изложить в следующей редакции:

1	Отраслевые мероприятия в сфере образования, всего, в том числе:	12 319,1	11 250,6	11 250,6
---	---	----------	----------	----------

1.2. строку 1.12 изложить в следующей редакции:

1.12	организация и проведение мероприятий «Юниор-лига КВН» города Перми	количество проведенных мероприятий (не менее)	4	1	1	1 050,0	500,0	500,0
		количество участников – детей школьного возраста (не менее)	450	450	450			

1.3. строку:

Итого на мероприятия в сфере образования города Перми	19 319,9	18 801,4	18 801,4
---	----------	----------	----------

изложить в следующей редакции:

Итого на мероприятия в сфере образования города Перми	19 869,9	18 801,4	18 801,4
---	----------	----------	----------

2. Настоящее постановление вступает в силу со дня официального опубликования в печатном средстве массовой информации «Официальный бюллетень органов местного самоуправления муниципального образования город Пермь».

3. Управлению по общим вопросам администрации города Перми обеспечить опубликование настоящего постановления в печатном средстве массовой информации «Официальный бюллетень органов местного самоуправления муниципального образования город Пермь».

4. Информационно-аналитическому управлению администрации города Перми обеспечить опубликование (обнародование) настоящего постановления на официальном сайте муниципального образования город Пермь в информационно-телекоммуникационной сети Интернет.

5. Контроль за исполнением настоящего постановления возложить на заместителя главы администрации города Перми Грибанова А.А.

И.о. Главы города Перми

Э.А. Хайруллин



АДМИНИСТРАЦИЯ ГОРОДА ПЕРМИ ПОСТАНОВЛЕНИЕ

18.05.2023

№ 399

О внесении изменений в муниципальную программу «Организация регулярных перевозок автомобильным и городским наземным электрическим транспортом в городе Перми», утвержденную постановлением администрации города Перми от 20.10.2021 № 907

В соответствии с постановлением администрации города Перми от 25 сентября 2013 г. № 781 «Об утверждении Порядка принятия решений о разработке муниципальных программ, их формирования и реализации» администрация города Перми ПОСТАНОВЛЯЕТ:

1. Утвердить прилагаемые изменения в муниципальную программу «Организация регулярных перевозок автомобильным и городским наземным электрическим транспортом в городе Перми», утвержденную постановлением администрации города Перми от 20 октября 2021 г. № 907 (в ред. от 24.01.2022 № 35, от 11.03.2022 № 163, от 30.03.2022 № 242, от 06.05.2022 № 348, от 01.06.2022 № 425, от 16.06.2022 № 480, от 07.09.2022 № 765, от 20.10.2022 № 1038, от 10.11.2022 № 1148, от 16.12.2022 № 1297, от 13.01.2023 № 16, от 17.04.2023 № 307).

2. Настоящее постановление вступает в силу со дня официального опубликования в печатном средстве массовой информации «Официальный бюллетень органов местного самоуправления муниципального образования город Пермь».

3. Управлению по общим вопросам администрации города Перми обеспечить опубликование настоящего постановления в печатном средстве массовой информации «Официальный бюллетень органов местного самоуправления муниципального образования город Пермь».

4. Информационно-аналитическому управлению администрации города Перми обеспечить опубликование (обнародование) настоящего постановления на официальном сайте муниципального образования город Пермь в информационно-телекоммуникационной сети Интернет.

5. Контроль за исполнением настоящего постановления возложить на первого заместителя главы администрации города Перми Хайруллина Э.А.

И.о. Главы города Перми

Э.А. Хайруллин

1.1.2	автобус	%	96,7	96,7	96,7	96,7	96,7	96,7	96,7
	трамвай	%	98,8	98,8	98,8	98,8	98,8	98,8	98,8
	доля городского общественного транспорта, использующего единую систему оплаты проезда	%	100,0	100,0	100,0	100,0	100,0	100,0	100,0
	доля транспортных средств на муниципальных маршрутах регулярных перевозок города Перми, оборудованных системой видеонаблюдения	%	100,0	100,0	100,0	100,0	100,0	100,0	100,0
	доля транспортных средств на муниципальных маршрутах регулярных перевозок города Перми, оборудованных медиасистемами	%	66,4	57,3	58,8	58,8	58,8	58,8	58,8
	доля общественного городского транспорта, оснащенного системами учета пассажиров на основе подсчета количества вошедших / вышедших пассажиров	%	100,0	100,0	100,0	100,0	100,0	100,0	100,0
	доля транспортных средств с низким расположением пола на муниципальных маршрутах регулярных перевозок по видам транспорта:	%	90,7	92,9	94,3	94,3	94,3	94,3	94,3
	автобус	%	96,3	95,0	95,0	95,0	95,0	95,0	95,0
	трамвай	%	45,0	75,0	89,0	89,0	89,0	89,0	89,0
	доля транспортных средств, работающих на экологически чистых видах топлива, в том числе на компримированном газе и электрической энергии, от общего числа транспортных средств на муниципальных маршрутах регулярных перевозок города Перми	%	63,8	70,2	70,2	70,2	70,2	70,2	70,2
	выполнение отраслевых показателей эффективности деятельности МКУ «Гортранс»	балл	40	40	40	40	40	40	40
	доля фактических часов информирования населения от запланированных часов	%	100,0	100,0	100,0	100,0	100,0	100,0	100,0
	средний срок эксплуатации транспортных средств на муниципальных маршрутах регулярных перевозок, в том числе:								
	автобус	лет	2,6	3,6	4,6	5,6	5,6	5,6	5,0
	трамвай	лет	14	12	10	7	7	7	8
	Задача. Повышение доступности объектов транспортной инфраструктуры								
	доля обустроенных остановочных пунктов с учетом нормативных требований доступности для маломобильных категорий граждан от общего количества остановочных пунктов	%	64,0	64,8	64,8	64,8	64,8	64,8	64,8
	доля остановочных пунктов, оборудованных павильонами, от общего числа остановочных пунктов	%	75,6	74,9	74,9	74,9	74,9	74,9	74,9
	доля остановочных пунктов, находящихся на содержании, от общего числа остановочных пунктов в каждом районе города Перми	%	100,0	100,0	100,0	100,0	100,0	100,0	100,0
	доля отремонтированных остановочных пунктов от общего числа остановочных пунктов, подлежащих текущему ремонту, в каждом районе города Перми	%	100,0	100,0	100,0	100,0	100,0	100,0	100,0
доля остановочных пунктов, оборудованных «умными» павильонами, от общего числа остановочных пунктов	%	2,4	4,5	4,5	4,5	4,5	4,5	4,5	

3. В приложении:

3.1. строку 1.1.2.1.1.2 изложить в следующей редакции:

1.1.2.1.1.2	Изготовление и установка остановочных павильонов (навесов)	МКУ «Гор-транс»	01.01.2023	31.12.2023	количество изготовленных и установленных остановочных павильонов (навесов)	ед.	62	бюджет города Пермь	35 328,164
-------------	--	-----------------	------------	------------	--	-----	----	---------------------	------------

3.2. строку 1.1.2.1.1.5 изложить в следующей редакции:

1.1.2.1.1.5	Обустройство остановочных пунктов (площадок) остановочными павильонами и остановочными навесами с информационным блоком «умная остановка»	МКУ «Гор-транс»	01.01.2023	31.12.2023	количество изготовленных и вновь изготовленных и установленных остановочных павильонов и остановочных навесов с информационным блоком «умная остановка»	ед.	27	бюджет города Пермь	70 230,428
-------------	---	-----------------	------------	------------	---	-----	----	---------------------	------------

3.3. строку 1.1.2.1.2.1 изложить в следующей редакции:

1.1.2.1.2.1	Содержание и ремонт остановочных пунктов на территории города Пермь	МКУ «БДР»	01.01.2023	31.12.2023	количество остановочных пунктов, находящихся на содержании и подлежащих ремонту в городе Пермь	ед.	148	бюджет города Пермь	3 056,206
		МКУ «БИР»	01.01.2023	31.12.2023		ед.	163	бюджет города Пермь	2 956,042
		МКУ «БКР»	01.01.2023	31.12.2023		ед.	115	бюджет города Пермь	2 382,780
		МКУ «БЛР»	01.01.2023	31.12.2023		ед.	136	бюджет города Пермь	4 234,042
		МКУ «БМР»	01.01.2023	31.12.2023		ед.	236	бюджет города Пермь	5 891,658
		МКУ «БОР»	01.01.2023	31.12.2023		ед.	178	бюджет города Пермь	2 575,593
		МКУ «БСР»	01.01.2023	31.12.2023		ед.	226	бюджет города Пермь	4 557,894
		МКУ «БлНЛ»	01.01.2023	31.12.2023		ед.	19	бюджет города Пермь	125,970

3.4. строку 1.1.2.1.2.3 изложить в следующей редакции:

1.1.2.1.2.3	Содержание остановочных павильонов на территории города Пермь	МКУ «Гор-транс»	01.04.2023	31.12.2023	количество остановочных павильонов, находящихся на содержании в городе Пермь	ед.	1 221	бюджет города Пермь	40 826,827
-------------	---	-----------------	------------	------------	--	-----	-------	---------------------	------------



АДМИНИСТРАЦИЯ ГОРОДА ПЕРМИ ПОСТАНОВЛЕНИЕ

18.05.2023

№ 400

О внесении изменений в перечень видов обязательных работ и объектов для отбывания осужденными наказания в виде обязательных работ, утвержденный постановлением администрации города Перми от 29.12.2007 № 561 «Об определении мест для отбывания наказания лицами, осужденными к обязательным и исправительным работам»

В соответствии со статьей 25 Уголовно-исполнительного кодекса Российской Федерации, Уставом города Перми, в целях актуализации правовых актов администрации города Перми администрация города Перми ПОСТАНОВЛЯЕТ:

1. Внести изменения в перечень видов обязательных работ и объектов для отбывания осужденными наказания в виде обязательных работ, утвержденный постановлением администрации города Перми от 29 декабря 2007 г. № 561 «Об определении мест для отбывания наказания лицами, осужденными к обязательным и исправительным работам» (в ред. от 30.05.2008 № 466, от 09.06.2009 № 315, от 09.04.2010 № 168, от 26.11.2010 № 814, от 24.02.2011 № 62, от 25.03.2011 № 111, от 29.07.2011 № 384, от 20.09.2011 № 507, от 21.10.2011 № 660, от 19.12.2011 № 22, от 15.02.2012 № 59, от 02.04.2012 № 140, от 23.04.2012 № 186, от 28.05.2012 № 242, от 22.08.2012 № 475, от 10.04.2013 № 250, от 26.07.2013 № 613, от 31.10.2013 № 935, от 20.12.2013 № 1198, от 04.03.2014 № 143, от 03.09.2014 № 584, от 06.11.2014 № 812, от 25.12.2014 № 1045, от 25.02.2015 № 97, от 13.05.2015 № 266, от 04.08.2015 № 528, от 08.10.2015 № 731, от 21.01.2016 № 36, от 24.03.2016 № 197, от 09.06.2016 № 398, от 19.07.2016 № 513, от 09.11.2016 № 997, от 07.04.2017 № 263, от 10.05.2017 № 343, от 02.08.2017 № 596, от 11.08.2017 № 616, от 01.12.2017 № 1087, от 21.06.2018 № 411, от 10.12.2018 № 965, от 15.05.2019 № 177-П, от 16.08.2019 № 483, от 10.01.2020 № 16, от 25.05.2020 № 456, от 07.07.2020 № 580, от 22.09.2020 № 867, от 18.12.2020 № 1281, от 28.01.2021 № 25, от 25.03.2021 № 196, от 18.06.2021 № 448, от 30.07.2021 № 568, от 19.11.2021 № 1034, от 28.03.2022 № 230, от 12.05.2022 № 353, от 24.06.2022 № 530, от 13.09.2022 № 789, от 06.12.2022 № 1244, от 09.03.2023 № 182, от 21.04.2023 № 329), дополнив строкой 5.24 следующего содержания:

5.24	Администрация Мотовилихинского района города Перми	г. Пермь, ул. Уральская, д. 36	г. Пермь, ул. Уральская, д. 36	5906012420
------	--	-----------------------------------	-----------------------------------	------------

2. Настоящее постановление вступает в силу со дня официального опубликования в печатном средстве массовой информации «Официальный бюллетень органов местного самоуправления муниципального образования город Пермь».

3. Управлению по общим вопросам администрации города Перми обеспечить опубликование настоящего постановления в печатном средстве массовой информации «Официальный бюллетень органов местного самоуправления муниципального образования город Пермь».

4. Информационно-аналитическому управлению администрации города Перми обеспечить опубликование (обнародование) настоящего постановления на официальном сайте муниципального образования город Пермь в информационно-телекоммуникационной сети Интернет.

5. Контроль за исполнением настоящего постановления возложить на руководителя аппарата администрации города Перми, исполняющего обязанности заместителя главы администрации города Перми Молоковских А.В.

И.о. Главы города Перми

Э.А. Хайруллин



АДМИНИСТРАЦИЯ ГОРОДА ПЕРМИ ПОСТАНОВЛЕНИЕ

18.05.2023

№ 401

О создании согласительной комиссии по согласованию местоположения границ земельных участков при выполнении комплексных кадастровых работ на территории города Перми

В соответствии с частью 5 статьи 42.10 Федерального закона от 24 июля 2007 г. № 221-ФЗ «О кадастровой деятельности», постановлением Правительства Пермского края от 24 июня 2015 г. № 416-п «Об утверждении Типового регламента работы согласительной комиссии по согласованию местоположения границ земельных участков при выполнении комплексных кадастровых работ на территории Пермского края» администрация города Перми **ПОСТАНОВЛЯЕТ**:

1. Создать согласительную комиссию по согласованию местоположения границ земельных участков при выполнении комплексных кадастровых работ на территории города Перми в рамках муниципального контракта от 10 апреля 2023 г. № 0356500001423000512 на выполнение комплексных кадастровых работ, заключенного департаментом земельных отношений города Перми с Обществом с ограниченной ответственностью «ГЕОПРОЕКТКАДАСТР».

2. Утвердить прилагаемые:

2.1. Регламент работы согласительной комиссии по согласованию местоположения границ земельных участков при выполнении комплексных кадастровых работ на территории города Перми;

2.2. состав согласительной комиссии по согласованию местоположения границ земельных участков при выполнении комплексных кадастровых работ на территории города Перми.

3. Настоящее постановление вступает в силу со дня официального опубликования в печатном средстве массовой информации «Официальный бюллетень органов местного самоуправления муниципального образования город Пермь» и распространяет свое действие на правоотношения, возникшие с 10 мая 2023 г.

4. Управлению по общим вопросам администрации города Перми обеспечить опубликование настоящего постановления в печатном средстве массовой информации «Официальный бюллетень органов местного самоуправления муниципального образования город Пермь».

5. Информационно-аналитическому управлению администрации города Перми обеспечить опубликование (обнародование) настоящего постановления на официальном сайте муниципального образования город Пермь в информационно-телекоммуникационной сети Интернет.

6. Контроль за исполнением настоящего постановления возложить на заместителя главы администрации города Перми Андрианову О.Н.

И.о. Главы города Перми

Э.А. Хайруллин

УТВЕРЖДЕН
постановлением администрации
города Перми
от 18.05.2023 № 401

РЕГЛАМЕНТ работы согласительной комиссии по согласованию местоположения границ земельных участков при выполнении комплексных кадастровых работ на территории города Перми

I. Общие положения

1.1. Настоящий Регламент работы согласительной комиссии по согласованию местоположения границ земельных участков при выполнении комплексных кадастровых работ на территории города Перми (далее – Регламент, согласительная комиссия) разработан в соответствии со статьей 42.10 Федерального закона от 24 июля 2007 г. № 221-ФЗ «О

кадастровой деятельности» (далее – Федеральный закон № 221-ФЗ) и определяет состав, полномочия и порядок работы согласительной комиссии.

1.2. Целью работы согласительной комиссии является согласование местоположения границ земельных участков при выполнении комплексных кадастровых работ. Согласование местоположения границ проводится в отношении земельных участков, местоположение границ которых подлежит обязательному согласованию в соответствии с Федеральным законом № 221-ФЗ.

1.3. В своей деятельности согласительная комиссия руководствуется Конституцией Российской Федерации, законодательными и иными нормативными правовыми актами Российской Федерации, нормативными правовыми актами федеральных органов исполнительной власти, нормативными правовыми актами Пермского края, нормативными правовыми актами города Перми, а также настоящим Регламентом.

II. Полномочия согласительной комиссии

К полномочиям согласительной комиссии относятся:

2.1. рассмотрение возражений заинтересованных лиц, указанных в части 3 статьи 39 Федерального закона № 221-ФЗ (далее – заинтересованные лица), относительно местоположения границ земельных участков;

2.2. подготовка заключения согласительной комиссии о результатах рассмотрения возражений заинтересованных лиц относительно местоположения границ земельных участков, в том числе о нецелесообразности изменения проекта карты-плана территории в случае необоснованности таких возражений или о необходимости изменения исполнителем комплексных кадастровых работ карты-плана территории в соответствии с такими возражениями;

2.3. оформление акта согласования местоположения границ при выполнении комплексных кадастровых работ;

2.4. разъяснение заинтересованным лицам возможности разрешения земельного спора о местоположении границ земельных участков в судебном порядке.

III. Состав согласительной комиссии, полномочия членов согласительной комиссии

3.1. Согласительная комиссия состоит из председателя, секретаря и членов согласительной комиссии в соответствии со статьей 42.10 Федерального закона № 221-ФЗ.

3.2. Председатель согласительной комиссии:

3.2.1. осуществляет общее руководство деятельностью согласительной комиссии;

3.2.2. председательствует на заседаниях согласительной комиссии;

3.2.3. распределяет обязанности между членами согласительной комиссии;

3.2.4. назначает дату заседания согласительной комиссии;

3.2.5. осуществляет общий контроль за деятельностью согласительной комиссии;

3.2.6. осуществляет иные полномочия, необходимые для организации надлежащей деятельности согласительной комиссии.

3.3. Секретарь согласительной комиссии:

3.3.1. ведет и оформляет протокол заседания согласительной комиссии;

3.3.2. подготавливает материалы к заседанию согласительной комиссии и проекты принимаемых решений;

3.3.3. информирует членов согласительной комиссии о дате, месте и времени проведения заседаний согласительной комиссии и о вопросах, включенных в повестку заседания согласительной комиссии, не позднее чем за 3 рабочих дня до дня проведения заседания;

3.3.4. выполняет иные связанные с деятельностью согласительной комиссии поручения председателя согласительной комиссии.

3.4. Члены согласительной комиссии обязаны:

3.4.1. принимать участие в подготовке заседаний согласительной комиссии в соответствии с поручением председателя согласительной комиссии;

3.4.2. принимать участие в заседаниях согласительной комиссии.

3.5. В случае временного отсутствия лица, входящего в состав согласительной комиссии, участие в согласительной комиссии с правом голоса принимает лицо, на которое возложено исполнение обязанностей отсутствующего лица.

3.6. В случае несогласия с принятым на заседании решением члены согласительной комиссии имеют право излагать в письменной форме свое мнение, которое подлежит обязательному приобщению к протоколу заседания согласительной комиссии.

IV. Порядок работы согласительной комиссии

4.1. Извещение о проведении заседания согласительной комиссии, содержащее в том числе уведомление о завершении подготовки проекта карты-плана территории, публикуется, размещается и направляется департаментом

земельных отношений администрации города Перми (далее – заказчик комплексных кадастровых работ) способами, установленными Федеральным законом № 221-ФЗ для опубликования, размещения и направления извещения о начале выполнения комплексных кадастровых работ, не менее чем за 15 рабочих дней до дня проведения указанного заседания.

4.2. Заказчик комплексных кадастровых работ размещает проект карты-плана территории одновременно с извещением о проведении заседания согласительной комиссии на официальном сайте администрации города Перми в информационно-телекоммуникационной сети Интернет и направляет указанный документ в Министерство по управлению имуществом и градостроительной деятельности Пермского края и Управление Федеральной службы государственной регистрации, кадастра и картографии по Пермскому краю для размещения на официальных сайтах в информационно-телекоммуникационной сети Интернет, в согласительную комиссию.

4.3. Заседания согласительной комиссии проводятся по мере необходимости.

4.4. Заседание согласительной комиссии считается правомочным, если в нем принимает участие более половины членов согласительной комиссии.

4.5. Решения согласительной комиссии принимаются большинством голосов от числа присутствующих на заседании членов согласительной комиссии и оформляются протоколом. При равенстве голосов членов согласительной комиссии голос председателя согласительной комиссии является решающим.

4.6. Секретарь согласительной комиссии с учетом срока, указанного в части 19 статьи 42.10 Федерального закона № 221-ФЗ, оформляет протокол заседания согласительной комиссии и направляет его всем членам согласительной комиссии и заказчику комплексных кадастровых работ.

УТВЕРЖДЕН
постановлением администрации
города Перми
от 18.05.2023 № 401

СОСТАВ

согласительной комиссии по согласованию местоположения границ земельных участков при выполнении комплексных кадастровых работ на территории города Перми

Председатель: Горюнов Александр Анатольевич	- заместитель начальника департамента земельных отношений администрации города Перми
Секретарь комиссии: Попова Юлия Андреевна	- заместитель начальника отдела перераспределения и согласования границ земельных участков департамента земельных отношений администрации города Перми
Члены комиссии: Бибенина Екатерина Васильевна	- начальник отдела перераспределения и согласования границ земельных участков департамента земельных отношений администрации города Перми
Булатов Юрий Валентинович	- начальник управления информационного обеспечения градостроительной деятельности департамента градостроительства и архитектуры администрации города Перми
Дерябина Галина Юрьевна	- представитель саморегулируемой организации Союз «Некоммерческое объединение кадастровых инженеров» (по согласованию)
Клюшова Елена Валерьевна	- начальник отдела по кадастровому учету и государственной регистрации прав на земельные участки Управления Федеральной службы государственной регистрации, кадастра и картографии по Пермскому краю (по согласованию)
	- представитель Министерства по управлению имуществом и градостроительной деятельности Пермского края (по согласованию)



АДМИНИСТРАЦИЯ ГОРОДА ПЕРМИ ПОСТАНОВЛЕНИЕ

18.05.2023

№ 402

О внесении изменений в Порядок определения объема и условий предоставления субсидий на иные цели бюджетным и автономным учреждениям на мероприятия в области инновационного развития и отраслевые мероприятия, утвержденный постановлением администрации города Перми от 15.10.2020 № 986

В целях актуализации нормативной правовой базы администрации города Перми администрация города Перми ПОСТАНОВЛЯЕТ:

1. Внести в Порядок определения объема и условий предоставления субсидий на иные цели бюджетным и автономным учреждениям на мероприятия в области инновационного развития и отраслевые мероприятия, утвержденный постановлением администрации города Перми от 15 октября 2020 г. № 986 (в ред. от 27.10.2020 № 1091, от 10.03.2021 № 144, от 18.03.2021 № 173, от 28.04.2021 № 314, от 23.09.2021 № 750, от 07.10.2021 № 820, от 09.11.2021 № 982, от 28.03.2022 № 224, от 23.05.2022 № 397, от 16.09.2022 № 811, от 18.10.2022 № 970, от 20.10.2022 № 1049, от 23.12.2022 № 1351, от 03.03.2023 № 162), следующие изменения:

1.1. в приложении 2:

1.1.1. строку 1 изложить в следующей редакции:

1	Отраслевые мероприятия в сфере образования, всего, в том числе:	9 849,1	8 780,6	8 780,6
---	---	---------	---------	---------

1.1.2. строку 1.12 изложить в следующей редакции:

1.12	организация и проведение мероприятий «Юниор-лига КВН» города Перми	муниципальное автономное учреждение дополнительного образования (далее – МАУ ДО) «Центр детского творчества «Шанс» г. Перми	1 050,0	500,0	500,0
------	--	---	---------	-------	-------

1.1.3. строку:

Общий размер субсидий на иные цели, тыс. руб.	16 849,9	16 331,4	16 331,4
---	----------	----------	----------

изложить в следующей редакции:

Общий размер субсидий на иные цели, тыс. руб.	17 399,9	16 331,4	16 331,4
---	----------	----------	----------

1.2. в приложении 3 строку 1.14 изложить в следующей редакции:

1.12	организация и проведение мероприятий «Юниор-лига КВН» города Перми	количество проведенных мероприятий (не менее)	4
		количество участников – детей школьного возраста (не менее)	450

2. Настоящее постановление вступает в силу со дня официального опубликования в печатном средстве массовой информации «Официальный бюллетень органов местного самоуправления муниципального образования город Пермь».

3. Управлению по общим вопросам администрации города Перми обеспечить опубликование настоящего постановления в печатном средстве массовой информации «Официальный бюллетень органов местного самоуправления муниципального образования город Пермь».

4. Информационно-аналитическому управлению администрации города Перми обеспечить опубликование (обнародование) настоящего постановления на официальном сайте муниципального образования город Пермь в информационно-телекоммуникационной сети Интернет.

5. Контроль за исполнением настоящего постановления возложить на заместителя главы администрации города Перми Грибанова А.А.

И.о. Главы города Перми

Э.А. Хайруллин



АДМИНИСТРАЦИЯ ГОРОДА ПЕРМИ ПОСТАНОВЛЕНИЕ

18.05.2023

№ 403

О внесении изменений в муниципальную программу «Развитие системы жилищно-коммунального хозяйства в городе Перми», утвержденную постановлением администрации города Перми от 20.10.2021 № 924

В соответствии с Бюджетным кодексом Российской Федерации, Федеральным законом от 06 октября 2003 г. № 131-ФЗ «Об общих принципах организации местного самоуправления в Российской Федерации», Уставом города Перми, постановлением администрации города Перми от 25 сентября 2013 г. № 781 «Об утверждении Порядка принятия решений о разработке муниципальных программ, их формирования и реализации» администрация города Перми ПОСТАНОВЛЯЕТ:

1. Утвердить прилагаемые изменения в муниципальную программу «Развитие системы жилищно-коммунального хозяйства в городе Перми», утвержденную постановлением администрации города Перми от 20 октября 2021 г. № 924 (в ред. от 14.02.2022 № 83, от 12.04.2022 № 269, от 13.04.2022 № 274, от 02.06.2022 № 441, от 15.06.2022 № 476, от 20.07.2022 № 616, от 16.08.2022 № 691, от 01.09.2022 № 734, от 29.09.2022 № 867, от 30.09.2022 № 888, от 20.10.2022 № 1034, от 25.11.2022 № 1188, от 30.11.2022 № 1219, от 16.12.2022 № 1309, от 28.12.2022 № 1401, от 31.01.2023 № 55, от 16.02.2023 № 109, от 14.04.2023 № 301).

2. Настоящее постановление вступает в силу со дня официального опубликования в печатном средстве массовой информации «Официальный бюллетень органов местного самоуправления муниципального образования город Пермь».

3. Управлению по общим вопросам администрации города Перми обеспечить опубликование настоящего постановления в печатном средстве массовой информации «Официальный бюллетень органов местного самоуправления муниципального образования город Пермь».

4. Информационно-аналитическому управлению администрации города Перми обеспечить опубликование (обнародование) настоящего постановления на официальном сайте муниципального образования город Пермь в информационно-телекоммуникационной сети Интернет.

5. Контроль за исполнением настоящего постановления возложить на заместителя главы администрации города Перми Субботина И.А.

И.о. Главы города Перми

Э.А. Хайруллин

УТВЕРЖДЕНЫ
 постановлением администрации
 города Перми
 от 18.05.2023 № 403

ИЗМЕНЕНИЯ
 в муниципальную программу «Развитие системы жилищно-коммунального хозяйства в городе Перми»,
 утвержденную постановлением администрации города Перми от 20 октября 2021 г. № 924

1. В разделе «Паспорт муниципальной программы» строку 9 изложить в следующей редакции:

9	Объемы и источники финансирования программы (подпрограммы)	2022 год план	2023 год план	2024 год план	2025 год план	2026 год план
	программа, всего (тыс. руб.), в том числе	5 211 577,97480	12 447 625,31158	1 030 828,17810	364 705,30000	268 192,90000
	бюджет города Перми	1 490 659,88519	1 205 615,33596	959 559,33600	364 705,30000	268 192,90000
	бюджет города Перми (софинансируемый)	0,0	282,22316	0,0	0,0	0,0
	Бюджет города Перми (неиспользованные ассигнования отчетного года)	0,0	91 292,84400	0,0	0,0	0,0
	бюджет Пермского края	618 893,72854	287 941,22874	3 563,44210	0,0	0,0
	бюджет Пермского края (неиспользованные ассигнования отчетного года)	0,0	201 245,14972	0,0	0,0	0,0
	бюджет Российской Федерации	0,0	200 096,50000	67 705,40000	0,0	0,0
	внебюджетные источники	3 102 024,36107	10 461 152,03000	0,0	0,0	0,0
	подпрограмма 1.1, всего (тыс. руб.), в том числе	383 123,59550	1 103 128,84374	382 408,64210	98 713,60000	1 551,40000
	бюджет города Перми	254 327,57043	218 754,61884	311 139,80000	98 713,60000	1 551,40000
	бюджет города Перми (софинансируемый)	0,0	282,22316	0,0	0,0	0,0
	бюджет города Перми (неиспользованные ассигнования отчетного года)	0,0	26 569,67700	0,0	0,0	0,0
	бюджет Пермского края	0,0	10 531,39474	3 563,44210	0,0	0,0
	бюджет Российской Федерации	0,0	200 096,50000	67 705,40000	0,0	0,0
	внебюджетные источники	128 796,02507	646 894,43000	0,0	0,0	0,0
	подпрограмма 1.2, всего (тыс. руб.), в том числе	51 344,80397	28 614,47000	25 216,70000	23 940,60000	23 940,60000
	бюджет города Перми	42 398,49677	28 614,47000	25 216,70000	23 940,60000	23 940,60000
	бюджет Пермского края	8 946,30720	0,0	0,0	0,0	0,0
	подпрограмма 1.3, всего (тыс. руб.), в том числе	143 684,732	129 409,66745	136 545,60000	136 545,60000	136 545,60000
	бюджет города Перми	143 684,732	129 062,46745	136 545,60000	136 545,60000	136 545,60000
	бюджет города Перми (неиспользованные ассигнования отчетного года)	0,0	347,200	0,0	0,0	0,0

подпрограмма 1.4, всего (тыс. руб.), в том числе	56 065,592	90 624,57967	51 792,60000	51 920,90000	52 570,70000
бюджет города Перми	56 065,592	90 341,12267	51 792,60000	51 920,90000	52 570,70000
бюджет города Перми (неиспользованные ассигнования отчетного года)	0,0	283,45700	0,0	0,0	0,0
подпрограмма 1.5, всего (тыс. руб.), в том числе	4 577 359,25133	11 095 847,75072	434 864,63600	53 584,60000	53 584,60000
бюджет города Перми	994 183,49399	738 842,65700	434 864,63600	53 584,60000	53 584,60000
бюджет города Перми (неиспользованные ассигнования отчетного года)	0,0	64 092,51000	0,0	0,0	0,0
бюджет Пермского края	609 947,42134	277 409,83400	0,0	0,0	0,0
бюджет Пермского края (неиспользованные ассигнования отчетного года)	0,0	201 245,14972	0,0	0,0	0,0
внебюджетные источники	2 973 228,336	9 814 257,60000	0,0	0,0	0,0

2. В разделе «Система программных мероприятий подпрограммы 1.1 «Модернизация и комплексное развитие систем коммунальной инфраструктуры» муниципальной программы «Развитие системы жилищно-коммунального хозяйства в городе Перми»:

2.1. строки 1.1.1.1.12.1, «Итого по мероприятию 1.1.1.1.12, в том числе по источникам финансирования», «Итого по основному мероприятию 1.1.1.1, в том числе по источникам финансирования» изложить в следующей редакции:

1.1.1.1.12.1	выполненные работы по реконструкции канализационной насосной станции	ед.	-	-	1	-	-	МКУ «УТЗ»	бюджет города Перми	0,0	0,0	43 764,300	0,0	0,0	
Итого по мероприятию 1.1.1.1.12, в том числе по источникам финансирования															
Итого по основному мероприятию 1.1.1.1, в том числе по источникам финансирования															
										итого	279 862,41050	1 089 323,74374	380 856,24210	97 162,20000	0,0
										бюджет города Перми	204 066,38543	207 780,27684	309 587,40000	97 162,20000	0,0
										бюджет города Перми (софинансируемый)	0,0	282,22316	0,0	0,0	0,0
										бюджет города Перми (неиспользованные ассигнования отчетного года)	0,0	23 738,91900	0,0	0,0	0,0
										бюджет Пермского края	0,0	10 531,39474	0,0	0,0	0,0
										бюджет Российской Федерации	0,0	200 096,50000	3 563,44210	0,0	0,0
										внебюджетные источники	75 796,02507	646 894,43000	67 705,00000	0,0	0,0

2.2. в графе 11 строки 1.1.1.2.1.3 цифры «21 702,07871» заменить цифрами «11 586,785»;
 2.3. в графе 3 строки «Итого по мероприятию 1.1.1.2.1, в том числе по источникам финансирования» цифры «51 764,13120» заменить цифрами «45 916,289»;
 2.4. в графе 3 строки «Итого по основному мероприятию 1.1.1.2, в том числе по источникам финансирования» цифры «51 764,13120» заменить цифрами «45 916,289»;

2.5. строки «Итого по задаче 1.1.1, в том числе по источникам финансирования», «Всего по подпрограмме 1.1, в том числе по источникам финансирования» изложить в следующей редакции:

Итого по задаче 1.1.1, в том числе по источникам финансирования	итого	383 123,59550	1 103 128,84374	382 408,64210	98 713,60000	1 551,40000
	бюджет города Перми	254 327,57043	218 754,61884	311 139,80000	98 713,60000	1 551,40000
	бюджет города Перми (софинансируемый)	0,0	282,22316	0,0	0,0	0,0
	бюджет города Перми (неиспользованные ассигнования отчетного года)	0,0	26 569,67700	0,0	0,0	0,0
	бюджет Пермского края	0,0	10 531,39474	3 563,44210	0,0	0,0
	бюджет Российской Федерации	0,0	200 096,50000	67 705,40000	0,0	0,0
	внебюджетные источники	128 796,02507	646 894,43000	0,0	0,0	0,0
	всего	383 123,59550	1 103 128,84374	382 408,64210	98 713,60000	1 551,40000
	бюджет города Перми	254 327,57043	218 754,61884	311 139,80000	98 713,60000	1 551,40000
	бюджет города Перми (софинансируемый)	0,0	282,22316	0,0	0,0	0,0
Всего по подпрограмме 1.1, в том числе по источникам финансирования	бюджет города Перми (неиспользованные ассигнования отчетного года)	0,0	26 569,67700	3 563,44210	0,0	0,0
	бюджет Пермского края	0,0	10 531,39474	3 563,44210	0,0	0,0
	бюджет Российской Федерации	0,0	200 096,50000	67 705,40000	0,0	0,0
	внебюджетные источники	128 796,02507	646 894,43000	0,0	0,0	0,0
	Источники финансирования	бюджет города Перми		Объем финансирования, тыс. руб.		2024
				Всего		43 764,300
						43 764,300
						0,0
						0,0
						0,0

2.6. в приложении в таблице 20:

2.6.1. в графе 3 строки 11 цифры «2023» заменить цифрами «2024»;

2.6.2. в графе 3 строки 12 цифры «2023» заменить цифрами «2024»;

2.6.3. строку 14 изложить в следующей редакции:

14	Объемы и источники финансирования осуществления капитальных вложений в объект по годам реализации, тыс. руб.	Источники финансирования	Объем финансирования, тыс. руб.
			Всего
		бюджет города Перми	43 764,300

2.6.4. в графе 5 строки 15 цифры «2023» заменить цифрами «2024»;

2.6.5. строку 19 изложить в следующей редакции:

19	Практические действия по осуществлению капитальных вложений в объект	Мероприятия по осуществлению капитальных вложений в объект	Срок реализации
		производство строительно-монтажных работ	2024
		ввод объекта в эксплуатацию	2024

3. В разделе «Система программных мероприятий подпрограммы 1.2 «Обеспечение санитарно-эпидемиологических требований законодательства» муниципальной программы «Развитие системы жилищно-коммунального хозяйства в городе Перми»:

3.1. строки «Итого по основному мероприятию 1.2.1.1, в том числе по источникам финансирования», «Итого по задаче 1.2.1, в том числе по источникам финансирования» изложить в следующей редакции:

Итого по основному мероприятию 1.2.1.1, в том числе по источникам финансирования	итого	26 916,90594	20 944,709	17 543,500	17 543,500	17 543,500
	бюджет города Перми	17 970,59874	20 944,709	17 543,500	17 543,500	17 543,500
	бюджет Пермского края	8 946,30720	0,0	0,0	0,0	0,0
Итого по задаче 1.2.1, в том числе по источникам финансирования	итого	26 916,90594	20 944,709	17 543,500	17 543,500	17 543,500
	бюджет города Перми	17 970,59874	20 944,709	17 543,500	17 543,500	17 543,500
	бюджет Пермского края	8 946,30720	0,0	0,0	0,0	0,0

3.2. в графе 11 строки 1.2.2.1.1.1 цифры «251,346» заменить цифрами «209,601»;

3.3. строку «Итого по мероприятию 1.2.2.1.1, в том числе по источникам финансирования» изложить в следующей редакции:

Итого по мероприятию 1.2.2.1.1, в том числе по источникам финансирования	бюджет города Перми	7 013,71748	7 669,761	7 673,200	6 397,100	6 397,100
--	---------------------	-------------	-----------	-----------	-----------	-----------

3.4. строки «Итого по основному мероприятию 1.2.2.1, в том числе по источникам финансирования», «Итого по задаче 1.2.2, в том числе по источникам финансирования», «Всего по подпрограмме 1.2, в том числе по источникам финансирования» изложить в следующей редакции:

Итого по основному мероприятию 1.2.2.1, в том числе по источникам финансирования	бюджет города Перми	24 427,89803	7 669,761	7 673,200	6 397,100	6 397,100
Итого по задаче 1.2.2, в том числе по источникам финансирования	бюджет города Перми	24 427,89803	7 669,761	7 673,200	6 397,100	6 397,100
Всего по подпрограмме 1.2, в том числе по источникам финансирования	всего	51 344,80397	28 614,470	25 216,700	23 940,600	23 940,600
	бюджет города Перми	42 398,49677	28 614,470	25 216,700	23 940,600	23 940,600
	бюджет Пермского края	8 946,30720	0,0	0,0	0,0	0,0

4. В разделе «Система программных мероприятий подпрограммы 1.3 «Обеспечение эффективного управления многоквартирными домами в городе Перми» муниципальной программы «Развитие системы жилищно-коммунального хозяйства в городе Перми»:

4.1. строку 1.3.2.1.1.1 изложить в следующей редакции:

1.3.2.1.1.1	общая площадь непригодного для проживания и аварийного жилищного фонда, занимаемая гражданами, которым оказаны меры социальной поддержки	тыс. кв. м	159,6	134,3	134,3	134,3	134,3	МКУ «УМЖФ»	бюджет города Перми	46 118,782	31 327,46745	38 810,600	38 810,600	38 810,600
-------------	--	------------	-------	-------	-------	-------	-------	------------	---------------------	------------	--------------	------------	------------	------------

5.5. строки 1.4.1.1.3.1, «Итого по мероприятию 1.4.1.1.3, в том числе по источникам финансирования», «Итого по основному мероприятию 1.4.1.1, в том числе по источникам финансирования» изложить в следующей редакции:

1.4.1.1.3.1	протяженность проинвентаризированных бесхозяйных сетей	п. м	941,61	896,30	-	-	-	АДР	бюджет го-рода Перми	90,630	216,500	0,0	0,0	0,0
		п. м	3 301,18	3037,91	-	-	-	АИР	бюджет го-рода Перми	332,724	324,840	0,0	0,0	0,0
		п. м	1 296,3	649,30	-	-	-	АЛР	бюджет го-рода Перми	80,849	99,075	0,0	0,0	0,0
		п. м	5 494,14	2709,40	-	-	-	АСР	бюджет го-рода Перми	651,776	258,242	0,0	0,0	0,0
		п. м	2 785,39	6646,74	-	-	-	АКР	бюджет го-рода Перми	185,132	275,000	0,0	0,0	0,0
		п. м	1 380,86	3216,00	-	-	-	АОР	бюджет го-рода Перми	187,643	297,917	0,0	0,0	0,0
		п. м	1 570,55	1240,50	-	-	-	АМР	бюджет го-рода Перми	166,958	117,215	0,0	0,0	0,0
		п. м	195,03	11,00	-	-	-	АНЛ	бюджет го-рода Перми	71,541	30,000	0,0	0,0	0,0
Итого по мероприятию 1.4.1.1.3, в том числе по источникам финансирования														
Итого по основному мероприятию 1.4.1.1, в том числе по источникам финансирования														
									бюджет го-рода Перми	1767,253	1618,789	0,0	0,0	0,0
									бюджет го-рода Перми	54 072,801	47 599,92267	32 726,700	32 726,700	32 726,700

5.6. строки «Итого по задаче 1.4.1, в том числе по источникам финансирования», «Всего по подпрограмме 1.4, в том числе по источникам финансирования» изложить в следующей редакции:

Итого по задаче 1.4.1, в том числе по источникам финансирования										итого	56 065,592	90 624,57967	51 792,600	51 920,900	52 570,700
бюджет города Перми										бюджет города Перми	56 065,592	90 341,12267	51 792,600	51 920,900	52 570,700
бюджет города Перми (неиспользованные ассигнования отчетного года)										бюджет города Перми (неиспользованные ассигнования отчетного года)	0,0	283,457	0,0	0,0	0,0
Всего по подпрограмме 1.4, в том числе по источникам финансирования										итого	56 065,592	90 624,57967	51 792,600	51 920,900	52 570,700
бюджет города Перми										бюджет города Перми	56 065,592	90 341,12267	51 792,600	51 920,900	52 570,700
бюджет города Перми (неиспользованные ассигнования отчетного года)										бюджет города Перми (неиспользованные ассигнования отчетного года)	0,0	283,457	0,0	0,0	0,0

6. В разделе «Система программных мероприятий подпрограммы 1.5 «Проведение капитального ремонта общего имущества собственников помещений в многоквартирных домах, расположенных на территории города Перми» муниципальной программы «Развитие системы жилищно-коммунального хозяйства в городе Перми»:

6.1. в графе 11 строки 1.5.1.2.1.1 цифры «646 431,44281» заменить цифрами «630 605,38381»;

6.2. строку «Итого по мероприятию 1.5.1.2.1, в том числе по источникам финансирования» изложить в следующей редакции:

Итого по мероприятию 1.5.1.2,1 в том числе по источникам финансирования	итого	1 240 552, 80515	1 104 556, 24972	204 016, 13600	0,0	0,0
	бюджет города Перми	630 605, 38381	572 744, 00000	204 016, 136	0,0	0,0
	бюджет города Перми (неиспользованные ассигнования отчетного года)	0,0	64 092, 510	0,0		
	бюджет Пермского края	609 947, 42134	266 474, 590	0,0	0,0	0,0
	бюджет Пермского края (неиспользованные ассигнования отчетного года)	0,0	201 245, 14972	0,0	0,0	0,0

6.3. строку «Итого по основному мероприятию 1.5.1.2, в том числе по источникам финансирования» изложить в следующей редакции:

Итого по основному мероприятию 1.5.1.2, в том числе по источникам финансирования	итого	4 213 781,14115	10 918 813,84972	204 016,13600	0,0	0,0
	бюджет города Перми	630 605,38381	572 744,00000	204 016,136	0,0	0,0
	бюджет города Перми (неиспользованные ассигнования отчетного года)	0,0	64 092,510	0,0	0,0	0,0
	бюджет Пермского края	609 947,42134	266 474,590	0,0	0,0	0,0
	бюджет Пермского края (неиспользованные ассигнования отчетного года)	0,0	201 245,14972	0,0	0,0	0,0
внебюджетные источники		2 973 228,300	9 814 257,600	0,0	0,0	0,0

6.4. в графе 12 строки 1.5.1.3.1.1 цифры «108 893,732» заменить цифрами «108 833,489»;

6.5. строку 1.5.1.3.2.1, «Итого по мероприятию 1.5.1.3.2, в том числе по источникам финансирования» изложить в следующей редакции:

1.5.1.3.2.1 количество отремонтированных многоквартирных домов	ед.	-	1	-	-	ДЖКХ	бюджет города Перми	0,0	3 680,568	0,0	0,0	0,0
							бюджет Пермского края	0,0	10 935,244	0,0	0,0	0,0
	Итого по мероприятию 1.5.1.3.2, в том числе по источникам финансирования						итого		0,0	14 615,812	0,0	0,0
						бюджет города Перми		0,0	3 680,568	0,0	0,0	0,0
						бюджет Пермского края		0,0	10 935,244	0,0	0,0	0,0

6.6. строки «Итого по основному мероприятию 1.5.1.3, в том числе по источникам финансирования», «Итого по задаче 1.5.1, в том числе по источникам финансирования», «Всего по подпрограмме 1.5, в том числе по источникам финансирования» изложить в следующей редакции:

Итого по основному мероприятию 1.5.1.3, в том числе по источникам финансирования	итого	307 472,01018	123 449,30100	177 263,900	0,0	0,0	0,0
	бюджет города Перми	307 472,01018	112 514,05700	0,0	0,0	0,0	0,0
	бюджет Пермского края	0,0	10 935,24400	0,0	0,0	0,0	0,0
Итого по задаче 1.5.1, в том числе по источникам финансирования	итого	4 577 359,25133	11 095 847,75072	434 864,63600	53 584,600	53 584,600	53 584,600
	бюджет города Перми	994 183,49399	738 842,65700	434 864,63600	53 584,600	53 584,600	53 584,600
	бюджет города Перми (неиспользованные ассигнования отчетного года)	0,0	64 092,510	0,0	0,0	0,0	0,0
	бюджет Пермского края	609 947,42134	277 409,834	0,0	0,0	0,0	0,0
	бюджет Пермского края (неиспользованные ассигнования отчетного года)	0,0	201 245,14972	0,0	0,0	0,0	0,0
	внебюджетные источники	2 973 228,300	9 814 257,600	0,0	0,0	0,0	0,0
Всего по подпрограмме 1.5, в том числе по источникам финансирования	итого	4 577 359,25133	11 095 847,75072	434 864,63600	53 584,600	53 584,600	53 584,600
	бюджет города Перми	994 183,49399	738 842,65700	434 864,63600	53 584,600	53 584,600	53 584,600
	бюджет города Перми (неиспользованные ассигнования отчетного года)	0,0	64 092,510	0,0	0,0	0,0	0,0
	бюджет Пермского края	609 947,42134	277 409,834	0,0	0,0	0,0	0,0
	бюджет Пермского края (неиспользованные ассигнования отчетного года)	0,0	201 245,14972	0,0	0,0	0,0	0,0
	внебюджетные источники	2 973 228,300	9 814 257,600	0,0	0,0	0,0	0,0

7. В разделе «Таблица показателей конечного результата муниципальной программы «Развитие системы жилищно-коммунального хозяйства в городе Перми» в строке 1.1.1 строку:

количество введенных в эксплуатацию объектов водоснабжения и водоотведения города Перми	ед.	2	5	2	1
изложить в следующей редакции:					
количество введенных в эксплуатацию объектов водоснабжения и водоотведения города Перми	ед.	2	4	3	1

8. В приложении 1:

8.1. строки 1.1.1.12, 1.1.1.12.1-1.1.1.12.3, «Итого по мероприятию 1.1.1.12, в том числе по источникам финансирования» признать утратившими силу;

8.2. строку «Итого по основному мероприятию 1.1.1.1, в том числе по источникам финансирования» изложить в следующей редакции:

Итого по основному мероприятию 1.1.1.1, в том числе по источникам финансирования	итого	1 089 323,74374
	бюджет города Перми	207 780,27684
	бюджет города Перми (софинансируемый)	282,22316
	бюджет города Перми (неиспользованные ассигнования 2022 года)	23 738,91900
	бюджет Пермского края	10 531,39474
	бюджет Российской Федерации	200 096,50000
	внебюджетные источники	646 894,43000

8.3. строки «Итого по задаче 1.1.1, в том числе по источникам финансирования», «Всего по подпрограмме 1.1, в том числе по источникам финансирования» изложить в следующей редакции:

Итого по задаче 1.1.1, в том числе по источникам финансирования	итого	1 103 128,84374
	бюджет города Перми	218 754,61884
	бюджет города Перми (софинансируемый)	282,22316
	бюджет города Перми (неиспользованные ассигнования 2022 года)	26 569,67700
	бюджет Пермского края	10 531,39474
	бюджет Российской Федерации	200 096,50000
	внебюджетные источники	646 894,43000
	всего	1 103 128,84374
	бюджет города Перми	218 754,61884
	бюджет города Перми (софинансируемый)	282,22316
Всего по подпрограмме 1.1, в том числе по источникам финансирования	бюджет города Перми (неиспользованные ассигнования 2022 года)	26 569,67700
	бюджет Пермского края	10 531,39474
	бюджет Российской Федерации	200 096,50000
	внебюджетные источники	646 894,43000

9. В приложении 3:

9.1. в графе 10 строки 1.3.2.1.1.1 цифры «38 810,600» заменить цифрами «31 327,46745»;

9.2. строки «Итого по мероприятию 1.3.2.1.1, в том числе по источникам финансирования», «Итого по основному мероприятию 1.3.2.1, в том числе по источникам финансирования», «Итого по задаче 1.3.2, в том числе по источникам финансирования» изложить в следующей редакции:

Итого по мероприятию 1.3.2.1.1, в том числе по источникам финансирования	бюджет города Перми	31 327,46745
Итого по основному мероприятию 1.3.2.1, в том числе по источникам финансирования	бюджет города Перми	31 327,46745
Итого по задаче 1.3.2, в том числе по источникам финансирования	бюджет города Перми	31 327,46745

9.3. строку «Всего по подпрограмме 1.3, в том числе по источникам финансирования» изложить в следующей редакции:

Всего по подпрограмме 1.3, в том числе по источникам финансирования	итого	129 409,66745
	бюджет города Перми	129 062,46745
	бюджет города Перми (неиспользованные ассигнования 2022 года)	347,200

10. В приложении 4:

10.1. строку 1.4.1.1.2 изложить в следующей редакции:

1.4.1.1.2	Выполнение аварийно-восстановительных работ на бесхозяйных объектах инженерной инфраструктуры до даты передачи их специализированным организациям	МКУ «ГКС»	09.01.2023	31.12.2023	протяженность обслуживаемых бесхозяйных сетей	п. м	10 048,69	бюджет города Перми	3 915,71730
-----------	---	-----------	------------	------------	---	------	-----------	---------------------	-------------

10.2. строку 1.4.1.1.4 изложить в следующей редакции:

1.4.1.1.4	Выполнение работ по содержанию и текущему ремонту муниципальных объектов инженерной инфраструктуры, включая аварийно-восстановительные работы	МКУ «ГКС»	09.01.2023	31.12.2023	протяженность обслуживаемых муниципальных сетей	п. м	184 950, 77	бюджет города Перми	20 182,600
-----------	---	-----------	------------	------------	---	------	-------------	---------------------	------------

10.3. строку 1.4.1.1.6 изложить в следующей редакции:

1.4.1.1.6	Выполнение работ по капитальному ремонту объектов водоснабжения	МКУ «ГКС»	01.03.2023	31.12.2023	количество объектов водоснабжения, в отношении которых выполнены работы по капитальному ремонту	ед.	1	бюджет города Перми	230,00070
-----------	---	-----------	------------	------------	---	-----	---	---------------------	-----------

10.4. строку «Итого по мероприятию 1.4.1.1, в том числе по источникам финансирования» изложить в следующей редакции:

Итого по мероприятию 1.4.1.1, в том числе по источникам финансирования	бюджет города Перми	24 328,318
--	---------------------	------------

10.5. в графе 10 строки 1.4.1.1.2.1 цифры «21 723,065» заменить цифрами «21 652,81567»;

10.6. строку «Итого по основному мероприятию 1.4.1.1, в том числе по источникам финансирования» изложить в следующей редакции:

Итого по основному мероприятию 1.4.1.1, в том числе по источникам финансирования	бюджет города Перми	47 599,92267
--	---------------------	--------------

10.7. строку «Итого по задаче 1.4.1, в том числе по источникам финансирования» изложить в следующей редакции:

Итого по задаче 1.4.1, в том числе по источникам финансирования	итого	90 624,57967
	бюджет города Перми	90 341,12267
	бюджет города Перми (неиспользованные ассигнования 2022 года)	283,457

10.8. строку «Всего по подпрограмме 1.4, в том числе по источникам финансирования» изложить в следующей редакции:

Всего по подпрограмме 1.4, в том числе по источникам финансирования	итого	90 624,57967
	бюджет города Перми	90 341,12267
	бюджет города Перми (неиспользованные ассигнования 2022 года)	283,457

11. В приложении 5:

11.1. строки 1.5.1.3.1.1, «Итого по мероприятию 1.5.1.3.1, в том числе по источникам финансирования» изложить в следующей редакции:

1.5.1.3.1.1	Выполнение строительно-монтажных работ по капитальному ремонту многоквартирных домов на основании судебных актов	ДЖКХ	09.01.2023	31.12.2023	акт выполненных работ	ед.	8	бюджет города Перми	108 833,489
Итого по мероприятию 1.5.1.3.1, в том числе по источникам финансирования								бюджет города Перми	108 833,489

11.2. строки 1.5.1.3.2.1, «Итого по мероприятию 1.5.1.3.2, в том числе по источникам финансирования» изложить в следующей редакции:

1.5.1.3.2.1	количество отремонтированных многоквартирных домов	ДЖКХ	09.01.2023	31.12.2023	акт выполненных работ	ед.	1	бюджет города Перми	3 680,568
Итого по мероприятию 1.5.1.3.2, в том числе по источникам финансирования								бюджет Пермского края	10 935,244
								итого	14 615,812
								бюджет города Перми	3 680,568
								бюджет Пермского края	10 935,244

11.3. строки «Итого по задаче 1.5.1, в том числе по источникам финансирования», «Всего по подпрограмме 1.5, в том числе по источникам финансирования» изложить в следующей редакции:

Итого по задаче 1.5.1, в том числе по источникам финансирования	итого	11 095 847,75072
	бюджет города Перми	738 842,65700
	бюджет города Перми (неиспользованные ассигнования 2022 года)	64 092,510
	бюджет Пермского края	277 409,834
Всего по подпрограмме 1.5, в том числе по источникам финансирования	бюджет Пермского края (неиспользованные ассигнования 2022 года)	201 245,14972
	внебюджетные источники	9 814 257,600
	итого	11 095 847,75072
	бюджет города Перми	738 842,65700
	бюджет города Перми (неиспользованные ассигнования 2022 года)	64 092,510
	бюджет Пермского края	277 409,834
бюджет Пермского края (неиспользованные ассигнования 2022 года)		201 245,14972
внебюджетные источники		9 814 257,600

**ПРАВОВЫЕ АКТЫ ФУНКЦИОНАЛЬНЫХ ОРГАНОВ
АДМИНИСТРАЦИИ ГОРОДА ПЕРМИ**



**АДМИНИСТРАЦИЯ ГОРОДА ПЕРМИ
НАЧАЛЬНИК ДЕПАРТАМЕНТА
ДОРОГ И БЛАГОУСТРОЙСТВА**

РАСПОРЯЖЕНИЕ

16.05.2023

№ 059-24-01-05-28

О признании утратившим силу пункта 2 распоряжения начальника департамента дорог и благоустройства администрации города Перми от 05.05.2023 № 059-24-01-05-23 «Об утверждении устава муниципального казенного учреждения «Содержание объектов благоустройства»

В соответствии с Положением о департаменте дорог и благоустройства администрации города Перми, утвержденным решением Пермской городской Думы от 25 июня 2019 г. № 141, в целях актуализации правовых актов департамента дорог и благоустройства администрации города Перми:

1. Признать утратившим силу пункт 2 распоряжения начальника департамента дорог и благоустройства администрации города Перми от 05 мая 2023 г. № 059-24-01-05-23 «Об утверждении устава муниципального казенного учреждения «Содержание объектов благоустройства».

2. Начальнику отдела по общим вопросам департамента дорог и благоустройства администрации города Перми обеспечить направление настоящего распоряжения:

2.1. в управление по общим вопросам администрации города Перми для опубликования в печатном средстве массовой информации «Официальный бюллетень органов местного самоуправления муниципального образования город Пермь»;

2.2. в информационно-аналитическое управление администрации города Перми для опубликования (обнародования) на официальном сайте муниципального образования город Пермь в информационно-телекоммуникационной сети Интернет.

3. Настоящее распоряжение вступает в силу со дня его подписания.

4. Контроль за исполнением распоряжения оставляю за собой.

Д.А. Мясоедов

**ПРАВОВЫЕ АКТЫ ТЕРРИТОРИАЛЬНЫХ ОРГАНОВ
АДМИНИСТРАЦИИ ГОРОДА ПЕРМИ**



А ДМИНИСТРАЦИЯ ГОРОДА ПЕРМИ

**ГЛАВА АДМИНИСТРАЦИИ
ДЗЕРЖИНСКОГО РАЙОНА**

РАСПОРЯЖЕНИЕ

17.05.2023

№ 059-07-01-05-122

**О внесении изменений в состав административной комиссии Дзержинского района города Перми,
утвержденный распоряжением главы администрации Дзержинского района города Перми
от 05.08.2016 № СЭД-07-01-05-205**

В соответствии с Типовым положением о территориальном органе администрации города Перми, утвержденным решением Пермской городской думы от 29 января 2013 г. № 7, постановлением администрации города Перми от 28 июля 2016 г. № 537 «Об утверждении Типового положения об административной комиссии района города Перми» и в связи с кадровыми изменениями:

1. Внести в состав административной комиссии Дзержинского района города Перми, утвержденный распоряжением главы администрации Дзержинского района города Перми от 05 августа 2016 г. № СЭД-07-01-05-205 (в ред. от 20.03.2017 № СЭД-059-07-01-05-62, от 27.02.2018 № СЭД-059-07-01-05-44, от 28.03.2019 № 059-07-01-05-59, от 15.07.2019 № 059-07-01-05-242, от 12.03.2020 № 059-07-01-05-90, от 29.08.2022 № 059-07-01-05-290, от 10.03.2023 № 059-07-01-05-58, от 11.04.2023 № 059-07-01-05-90), следующие изменения:

1.1 включить в состав административной комиссии Каликову Розу Мизихатовну, главного специалиста сектора по взаимодействию с административными органами администрации Дзержинского района города Перми, членом комиссии;

1.2 исключить из состава административной комиссии Ахмадуллова Р.И.

2. Настоящее распоряжение вступает в силу со дня официального опубликования в печатном средстве массовой информации «Официальный бюллетень органов местного самоуправления муниципального образования города Пермь».

3. Общему отделу администрации Дзержинского района города Перми обеспечить опубликование настоящего распоряжения в печатном средстве массовой информации «Официальный бюллетень органов местного самоуправления муниципального образования города Пермь».

4. Контроль за исполнением настоящего распоряжения возложить на первого заместителя главы администрации Дзержинского района города Перми Ракинцева Н.И.

А.А. Стяжкин

РАЗДЕЛ ВТОРОЙ ОФИЦИАЛЬНАЯ ИНФОРМАЦИЯ

ИЗВЕЩЕНИЕ о возможном установлении публичного сервитута

Министерство по управлению имуществом и градостроительной деятельности Пермского края (далее – Министерство) в соответствии со статьей 39.42 Земельного кодекса Российской Федерации (далее – ЗК РФ) по ходатайству краевого государственного бюджетного учреждения «Управление автомобильных дорог и транспорта» Пермского края информирует о возможном установлении публичного сервитута сроком до 30 сентября 2025 г.:

Кадастровый номер	Адрес или местоположение земельного участка	Цель, для которой устанавливается публичный сервитут
- часть земельного участка 59:01:0000000:93514; - часть земельного участка 59:01:4410749:260.	Российская Федерация, Пермский край, г.о. Пермский, г. Пермь	Строительство линейных объектов инфраструктуры («Строительство автомобильной дороги «Переход ул. Строителей – площадь Гайдара», участок от примыкания ул. Папанинцев, улиц Барамзиной и 2-й Шоссейной до площади Гайдара»)

Реквизиты решений об утверждении документа территориального планирования, документации по планировке территории:

- Постановление Правительства Пермского края от 27 октября 2009 г. № 780-п «Об утверждении Схемы территориального планирования Пермского края»;

- Приказ Министерства по управлению имуществом и градостроительной деятельности Пермского края от 28 апреля 2022 г. № 31-02-1-4-803 «Об утверждении документации по планировке территории для размещения объекта регионального значения «Автомобильная дорога «Переход ул. Строителей – площадь Гайдара», участок от примыкания ул. Папанинцев, улиц Барамзиной и 2-й Шоссейной до площади Гайдара».

Заинтересованные лица могут ознакомиться с поступившими ходатайствами об установлении сервитутов и прилагаемыми к ним схемами границ публичного сервитута в Министерстве по адресу: г. Пермь, ул. Сибирская, 30 а, лит. А, каб. 101.

Правообладатели земельных участков, в отношении которых испрашивается публичный сервитут, если их права не зарегистрированы в Едином государственном реестре недвижимости, в течение 30 (тридцати дней) со дня опубликования сообщения, предусмотренного подпунктом 1 пункта 3 статьи 39.42 ЗК РФ, имеют право подать в Министерство по адресу: г. Пермь, ул. Сибирская, 30 а, лит. А, каб. 101, заявления об учете их прав (обременений прав) на земельные участки с приложением копий документов, подтверждающих эти права (обременения прав).

В заявлениях указывается способ связи с правообладателями земельных участков, в том числе их почтовый адрес и (или) адрес электронной почты. Правообладатели земельных участков, подавшие такие заявления по истечении указанного срока, несут риски невозможности обеспечения их прав в связи с отсутствием информации о таких лицах и их правах на земельные участки. Такие лица имеют право требовать от обладателя публичного сервитута плату за публичный сервитут не более чем за три года, предшествующие дню направления ими заявления об учете их прав (обременений прав).

Время приема заинтересованных лиц для ознакомления с поступившими ходатайствами об установлении публичного сервитута и подачи заявлений: в рабочие дни с понедельника по четверг с 9.00 до 18.00; в пятницу с 9.00 до 17.00 (перерыв с 13.00 до 13.48).

Данная информация размещена на официальном сайте Министерства <https://migd.permkrai.ru/upravlenie-zemelnymi-resursami/publichnye-servituty/izveshcheniya-o-vozmozhnom-ustanovlenii-publichnogo-servituta>.

Раздел 4

Схема расположения границ публичного сервитута

Цель использования земельного участка: для размещения объекта регионального значения «Автомобильная дорога «Переход ул. Строителей – площадь Гайдара» участок от примыкания ул. Папанинцев, улиц Барамзиной и 2-й Шоссейной до площади Гайдара», в соответствии с пунктом 1 статьи 39.37 Земельного кодекса Российской Федерации, в соответствии с пунктом 1 части 5 статьи 4 Федерального закона от 31.07.2020 г № 254-ФЗ «Об особенностях регулирования отдельных отношений в целях реализации приоритетных проектов по модернизации и расширению инфраструктуры и внесении изменений в отдельные законодательные акты Российской Федерации».

Кадастровый номер земельного участка, в пределах которого предполагается размещение объекта: 59:01:0000000:93514.

Адрес расположения земельного участка, в пределах которого предполагается размещение объекта: Российская Федерация, Пермский край, г.о. Пермский, г. Пермь, ул. Барамзиной.

Площадь части земельного участка: 167 кв. м.

Категория земель: Земли населённых пунктов.

№ точек	X	Y
1	516843.47	2228491.03
2	516846.23	2228493.17
3	516846.89	2228493.67
4	516866.97	2228509.18
5	516859.16	2228513.58
6	516843.05	2228496.13



Масштаб 1:800

Условные обозначения

— - Проектная граница публичного сервитута

Подпись _____

Дата " ____ " ____ г.

Место для оттиска печати (при наличии) лица, составившего описание местоположения границ объекта

Раздел 4

Схема расположения границ публичного сервитута

- - Характерная точка границы земельного участка, сведения ЕГРН о которой соответствуют требованиям, установленным в соответствии с частью 13 статьи 22 Федерального закона от 13 июля 2015 г. N 218-ФЗ "О государственной регистрации недвижимости"
- - Граница зоны с особыми условиями
- - Часть границы, сведения ЕГРН о которой позволяют однозначно определить ее положение на местности
- - Граница кадастрового квартала
- 1 - Обозначение новой характерной точки
- :12 - Кадастровый номер земельного участка
- /чзу1 - Образуемая часть земельного участка
- :92528 (3) - Обозначение контура земельного участка
- 59:01:4415053 - Номер кадастрового квартала

Подпись _____

Дата " ____ " _____ г.

Место для оттиска печати (при наличии) лица, составившего описание местоположения границ объекта

Раздел 4

Схема расположения границ публичного сервитута

Цель использования земельного участка: для размещения объекта регионального значения «Автомобильная дорога «Переход ул. Строителей – площадь Гайдара» участок от примыкания ул. Папанинцев, улиц Барамзиной и 2-й Шоссейной до площади Гайдара», в соответствии с пунктом 1 статьи 39.37 Земельного кодекса Российской Федерации, в соответствии с пунктом 1 части 5 статьи 4 Федерального закона от 31.07.2020 г. № 254-ФЗ «Об особенностях регулирования отдельных отношений в целях реализации приоритетных проектов по модернизации и расширению инфраструктуры и о внесении изменений в отдельные законодательные акты Российской Федерации».

Кадастровый номер земельного участка, в пределах которого предполагается размещение объекта: 59:01:4410749:260.

Адрес расположения земельного участка, в пределах которого предполагается размещение объекта: Российская Федерация, Пермский край, г.о. Пермский, г. Пермь, ул. Барамзиной.

Площадь части земельного участка: 23 кв. м.

Категория земель: Земли населённых пунктов.

№ точек	X	Y
1	516871.74	2228454.49
2	516868.88	2228458.03
3	516865.32	2228462.42
4	516861.88	2228459.76
5	516862.13	2228459.40



Масштаб 1:800

Условные обозначения

— - Проектная граница публичного сервитута



Подпись _____

Дата " ____ " _____ г.

Место для оттиска печати (при наличии) лица, составившего описание местоположения границ объекта

Раздел 4

Схема расположения границ публичного сервитута

- - Характерная точка границы земельного участка, сведения ЕГРН о которой соответствуют требованиям, установленным в соответствии с частью 13 статьи 22 Федерального закона от 13 июля 2015 г. N 218-ФЗ "О государственной регистрации недвижимости"
-  - Граница зоны с особыми условиями
-  - Часть границы, сведения ЕГРН о которой позволяют однозначно определить ее положение на местности
-  - Граница кадастрового квартала
- 1** - Обозначение новой характерной точки
- :12** - Кадастровый номер земельного участка
- /чзу1** - Образуемая часть земельного участка
- :92528 (3)** - Обозначение контура земельного участка
- 59:01:4415053** - Номер кадастрового квартала

Подпись _____

Дата " ____ " _____ г.

Место для оттиска печати (при наличии) лица, составившего описание местоположения границ объекта

Раздел 4

Схема расположения границ публичного сервитута

Цель использования земельного участка: для размещения объекта регионального значения «Автомобильная дорога «Переход ул. Строителей – площадь Гайдара» участок от прильвания ул. Папанинцев, улиц Барамзиной и 2-й Шоссейной до площади Гайдара», в соответствии с пунктом 1 статьи 39.37 Земельного кодекса Российской Федерации, в соответствии с пунктом 1 части 5 статьи 4 Федерального закона от 31.07.2020 г. № 254-ФЗ «Об особенностях регулирования отдельных отношений в целях реализации приоритетных проектов по модернизации и расширению инфраструктуры и внесении изменений в отдельные законодательные акты Российской Федерации».

Кадастровый номер земельного участка, в пределах которого предполагается размещение объекта: 59:01:4410749:260.

Адрес расположения земельного участка, в пределах которого предполагается размещение объекта: Российская Федерация, Пермский край, г.о. Пермский, г. Пермь, ул. Барамзиной.

Площадь части земельного участка: 4 кв. м.

Категория земель: Земли населенных пунктов.

№ точек	X	Y
1	516880.32	2228443.90
2	516881.60	2228439.33
3	516883.06	2228440.51



Масштаб 1:800

Условные обозначения

— - Проектная граница публичного сервитута

Подпись _____

Дата " ____ " _____ г.

Место для оттиска печати (при наличии) лица, составившего описание местоположения границ объекта

Раздел 4

Схема расположения границ публичного сервитута

- - Характерная точка границы земельного участка, сведения ЕГРН о которой соответствуют требованиям, установленным в соответствии с частью 13 статьи 22 Федерального закона от 13 июля 2015 г. N 218-ФЗ "О государственной регистрации недвижимости"

— - Граница зоны с особыми условиями

— - Часть границы, сведения ЕГРН о которой позволяют однозначно определить ее положение на местности

— - Граница кадастрового квартала

1 - Обозначение новой характерной точки

:1 - Кадастровый номер земельного участка

/чзу1 - Образуемая часть земельного участка

:419 (4) - Обозначение контура земельного участка

59:01:4415053 - Номер кадастрового квартала

Подпись _____

Дата " ____ " _____ г.

Место для оттиска печати (при наличии) лица, составившего описание местоположения границ объекта

Департамент земельных отношений администрации города Перми в целях информирования населения в соответствии со статьей 39.42 Земельного кодекса Российской Федерации сообщает о возможном установлении публичных сервитутов в отдельных целях на территории города Перми*

№	Кадастровый номер земельного участка, в отношении которого устанавливается публичный сервитут (при наличии)	Адрес или описание земельного участка, в отношении которого устанавливается публичный сервитут	Цели установления публичного сервитута
1	59:01:4410272:1434 59:01:4410272:13 59:01:4410272:1412 59:01:4410272:31	г. Пермь	Подключение (технологическое подключение) к сетям инженерно-технического обеспечения
2	59:01:2610321:83 59:01:2610321:85 59:01:2610321:3 59:01:2610321:105 59:01:2610321:89	г. Пермь	Подключение (технологическое подключение) к сетям инженерно-технического обеспечения
3	59:01:1717113:59 59:01:1717113:58 59:01:1717113:421	г. Пермь	Подключение (технологическое подключение) к сетям инженерно-технического обеспечения
4	59:01:4716077:15 (входит в ЕЗП 59:01:0000000:1065) 59:01:0000000:1065	г. Пермь	Подключение (технологическое подключение) к сетям инженерно-технического обеспечения
5	59:01:4416066:32	г. Пермь	Строительство, реконструкция, эксплуатация, капитальный ремонт инженерных сооружений

Заинтересованные лица имеют право ознакомиться с ходатайством об установлении публичного сервитута и прилагаемым к нему описанием местоположения границ публичного сервитута по адресу: г. Пермь, ул. Сибирская 15 (тел. 212-67-54).

Заинтересованные лица могут подать заявление об учете прав в срок с 23.05.2023 по 06.06.2023.

Способы подачи заявлений:

1. посредством почтовой связи;
2. лично, в том числе через представителя, в департамент земельных отношений администрации города Перми (г. Пермь, ул. Сибирская 15);
3. в форме электронных документов с использованием информационно-телекоммуникационной сети «Интернет».

Правообладатели земельных участков, в отношении которых испрашивается публичный сервитут, если их права не зарегистрированы в Едином государственном реестре недвижимости, в течение пятнадцати дней со дня опубликования сообщения, предусмотренного подпунктом 1 пункта 3 статьи 39.42 ЗК РФ, подают в орган, уполномоченный на установление публичного сервитута, заявления об учете их прав (обременений прав) на земельные участки с приложением копий документов, подтверждающих эти права (обременения прав). В таких заявлениях указывается способ связи с правообладателями земельных участков, в том числе их почтовый адрес и (или) адрес электронной почты. Правообладатели земельных участков, подавшие такие заявления по истечении указанного срока, несут риски невозможности обеспечения их прав в связи с отсутствием информации о таких лицах и их правах на земельные участки. Такие лица имеют право требовать от обладателя публичного сервитута плату за публичный сервитут не более чем за три года, предшествующие дню направления ими заявления об учете их прав (обременений прав).

Реквизиты решений об утверждении документа территориального планирования, документации по планировке территории, программ комплексного развития систем коммунальной инфраструктуры поселения, городского округа, а также информацию об инвестиционной программе субъекта естественных монополий, организации коммунального комплекса, указанных в ходатайстве об установлении публичного сервитута и сведения об официальных сайтах в информационно-телекоммуникационной сети «Интернет» отсутствуют.

Информация о возможности установления публичного сервитута публикуется на сайте <http://www.gorodperm.ru>, в «Официальном бюллетене органов местного самоуправления муниципального образования город Пермь».

Приложение: на 8 л.





* Схемы в полноцветном варианте опубликованы на официальном сайте муниципального образования город Пермь в информационно-телекоммуникационной сети Интернет в разделе «Документы/Официальный бюллетень».

Публичный сервитут
Строительство ВЛ 0,4 кВ от РУ 0,4 кВ ТП-6194, установка оборудования учета э/э для электроснабжения гаражей по адресу: Пермский край, г. Пермь, ул. Героев Хасана, 76, ГСК 83, боксы 4, 15, 2, 10, 3, 14, 6, 12, 9, 5
Схема расположения границ публичного сервитута



М 1:100

Условные обозначения:

- 59:01:4410272 - кадастровый номер квартала
- 59:01:4410272:31 - кадастровый номер земельного участка, учтенного в ГКН
-  - граница кадастрового квартала
-  - граница земельного участка, учтенного в ГКН
-  - граница публичного сервитута
-  1 - характерная точка границы
-  - проектируемая линия ВЛ

ОПИСАНИЕ МЕСТОПОЛОЖЕНИЯ ГРАНИЦ ПУБЛИЧНОГО СЕРВИТУТА СТРОИТЕЛЬСТВО ВЛ 0,4 КВ ОТ РУ 0,4 КВ ТП-6194, УСТАНОВКА ОБОРУДОВАНИЯ УЧЕТА Э/Э ДЛЯ ЭЛЕКТРОСНАБЖЕНИЯ ГАРАЖЕЙ ПО АДРЕСУ: ПЕРМСКИЙ КРАЙ, Г. ПЕРМЬ, УЛ. ГЕРОЕВ ХАСАНА, 7Б, ГСК 83, БОКСЫ 4, 15, 2, 10, 3, 14, 6, 12, 9, 5 ПЕРМСКИЙ КРАЙ, г. ПЕРМЬ (НАИМЕНОВАНИЕ ОБЪЕКТА)				
Сведения о местоположении границ объекта				
1. Система координат <u>МСК-59. зона 2</u>				
2. Сведения о характерных точках границ объекта				
Обозначение характерных точек границ	Координаты. м		Метод определения координат и средняя квадратическая погрешность положения характерной точки (M _t). м	Описание закреплен ия точки
	X	Y		
1	2	3	4	5
1	516069.64	2232791.89	Геодезический метод; M _t =0.1	-
2	516066.33	2232794.14	Геодезический метод; M _t =0.1	-
3	516056.95	2232778.73	Геодезический метод; M _t =0.1	-
4	516041.53	2232780.35	Геодезический метод; M _t =0.1	-
5	516016.29	2232729.46	Геодезический метод; M _t =0.1	-
6	516019.87	2232727.67	Геодезический метод; M _t =0.1	-
7	516043.86	2232776.04	Геодезический метод; M _t =0.1	-
8	516059.04	2232774.49	Геодезический метод; M _t =0.1	-
1	516069.64	2232791.89	Геодезический метод; M _t =0.1	-

Публичный сервитут

Строительство участка ВЛ 0,4 кВ от ближайшей опоры ВЛ 0,4 кВ от ТП-4543 и установка оборудования учета э/э на опоре ВЛ 0,4 кВ для электроснабжения садового дома по адресу: Пермский край, г. Пермь, СНТ "Коллективный сад № 65-Шустовка", участок №89 кад. номер зем. участка 59:01:2610321:89

Схема расположения границ публичного сервитута



Условные обозначения:

- 59:01:2610321 кадастровый номер квартала
- 59:01:2610321:85 кадастровый номер земельного участка, учтенного в ГКН
- граница земельного участка, учтенного в ГКН
- граница публичного сервитута
- граница кадастрового квартала
- 1 характерная точка границы
- проектируемая линия ВЛ 0,4 кВ

ОПИСАНИЕ МЕСТОПОЛОЖЕНИЯ ГРАНИЦ ПУБЛИЧНОГО СЕРВИТУТА СТРОИТЕЛЬСТВО УЧАСТКА ВЛ 0,4 КВ ОТ БЛИЖАЙШЕЙ ОПОРЫ ВЛ 0,4 КВ ОТ ТП-4543, УСТАНОВКА ОБОРУДОВАНИЯ УЧЕТА Э/Э НА ОПОРЕ ВЛ 0,4 КВ ДЛЯ ЭЛЕКТРОСНАБЖЕНИЯ САДОВОГО ДОМА ПО АДРЕСУ: ПЕРМСКИЙ КРАЙ, Г. ПЕРМЬ, СНТ "КОЛЛЕКТИВНЫЙ САД № 65-ШУСТОВКА", УЧАСТОК №89 (КАД. НОМЕР ЗЕМ. УЧАСТКА 59:01:2610321:89) ПЕРМСКИЙ КРАЙ, г. ПЕРМЬ (НАИМЕНОВАНИЕ ОБЪЕКТА)				
Сведения о местоположении границ объекта				
1. Система координат <u>МСК-59. зона 2</u>				
2. Сведения о характерных точках границ объекта				
Обозначение характерны х точек границ	Координаты. м		Метод определения координат и средняя квадратическая погрешность положения характерной точки (M _t). м	Описание закреплен ия точки
	X	Y		
1	2	3	4	5
1	532283.75	2236482.74	Геодезический метод; M _t =0.1	-
2	532284.06	2236484.98	Геодезический метод; M _t =0.1	-
3	532284.21	2236486.97	Геодезический метод; M _t =0.1	-
4	532277.37	2236490.31	Геодезический метод; M _t =0.1	-
5	532257.83	2236499.84	Геодезический метод; M _t =0.1	-
6	532252.95	2236502.22	Геодезический метод; M _t =0.1	-
7	532250.86	2236503.24	Геодезический метод; M _t =0.1	-
8	532249.92	2236501.32	Геодезический метод; M _t =0.1	-
9	532249.11	2236499.65	Геодезический метод; M _t =0.1	-
10	532257.82	2236495.39	Геодезический метод; M _t =0.1	-
11	532269.71	2236489.59	Геодезический метод; M _t =0.1	-
1	532283.75	2236482.74	Геодезический метод; M _t =0.1	-

Публичный сервитут
Строительство участка ВЛ 0,4 кВ от ближайшей опоры ВЛ 0,4 кВ от ТП-1678, установка
оборудования учета э/э на опоре ВЛ 0,4 кВ для электроснабжения садового дома по
адресу: Пермский край, г. Пермь, Кировский район, ул. Воткинская, 256, СНТ
"Садовод", уч. 44 (кад. номер зем. участка 59:01:1717113:273)
Схема расположения границ публичного сервитута

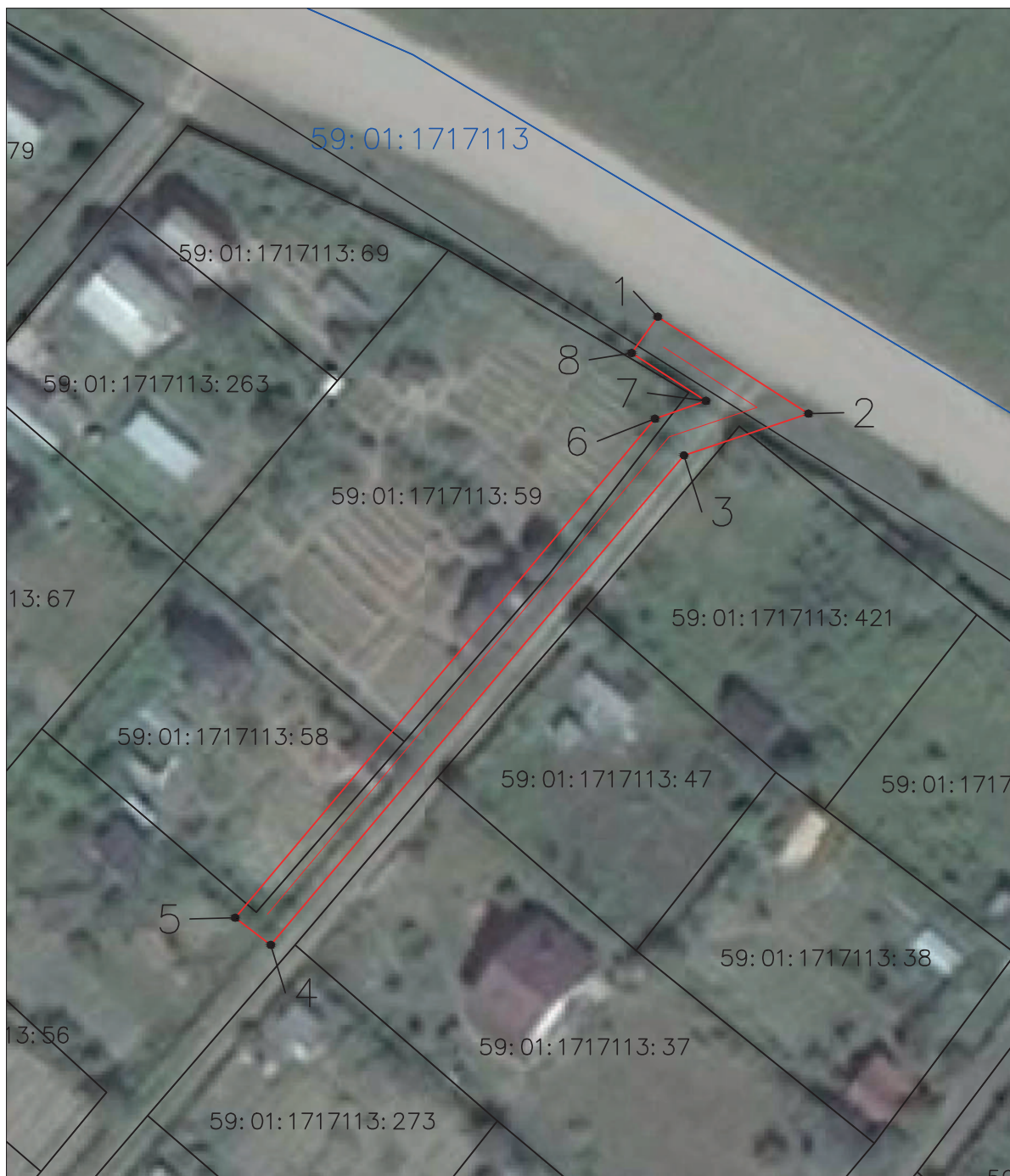

Условные обозначения:

- 59:01:1717113 - кадастровый номер квартала
- 59:01:1717113:273 - кадастровый номер земельного участка, учтенного в ГКН
- граница кадастрового квартала
- граница земельного участка, учтенного в ГКН
- граница публичного сервитута
- 1 - характерная точка границы
- проектируемая линия ВЛ

**ОПИСАНИЕ МЕСТОПОЛОЖЕНИЯ ГРАНИЦ
ПУБЛИЧНОГО СЕРВИТУТА**

**СТРОИТЕЛЬСТВО УЧАСТКА ВЛ 0,4 КВ ОТ БЛИЖАЙШЕЙ ОПОРЫ ВЛ 0,4 КВ ОТ ТП-1678,
УСТАНОВКА ОБОРУДОВАНИЯ УЧЕТА Э/Э НА ОПОРЕ ВЛ 0,4 КВ ДЛЯ ЭЛЕКТРОСНАБЖЕНИЯ
САДОВОГО ДОМА ПО АДРЕСУ: ПЕРМСКИЙ КРАЙ, Г. ПЕРМЬ, КИРОВСКИЙ РАЙОН, УЛ.
ВОТКИНСКАЯ, 25Б, СНТ "САДОВОД", УЧ. 44 (КАД. НОМЕР ЗЕМ. УЧАСТКА 59:01:1717113:273)
ПЕРМСКИЙ КРАЙ, г. ПЕРМЬ
(НАИМЕНОВАНИЕ ОБЪЕКТА)**

Сведения о местоположении границ объекта

1. Система координат МСК-59. зона 2

2. Сведения о характерных точках границ объекта

Обозначение характерных точек границ	Координаты. м		Метод определения координат и средняя квадратическая погрешность положения характерной точки (M _i). м	Описание закреплен ия точки
	X	Y		
1	2	3	4	5
1	521510.36	2207533.65	Геодезический метод; Mt=0.1	-
2	521501.69	2207547.13	Геодезический метод; Mt=0.1	-
3	521497.96	2207536.01	Геодезический метод; Mt=0.1	-
4	521454.19	2207499.07	Геодезический метод; Mt=0.1	-
5	521456.61	2207495.89	Геодезический метод; Mt=0.1	-
6	521501.23	2207533.40	Геодезический метод; Mt=0.1	-
7	521502.83	2207537.96	Геодезический метод; Mt=0.1	-
8	521507.11	2207531.32	Геодезический метод; Mt=0.1	-
1	521510.36	2207533.65	Геодезический метод; Mt=0.1	-

Схема расположения границ публичного сервитута

Объект: Газопровод-ввод до границы земельного участка по адресу: Пермский край, г. Пермь, Индустриальный район, ул. Промышленная, кад №59:01:4716077:80 (под строительство газопровода давлением до 1,2 Мпа, для размещения которого не требуется разрешения на строительство)

Местоположение: Пермский край, г. Пермь, Индустриальный район, ул. Промышленная

Площадь публичного сервитута: 2138 кв.м.

Категория земель: земли населенных пунктов

Описание границ смежных землепользователей:

От точки n1 до точки n2 - земельный участок с кадастровым номером 59:01:4716077:80

От точки n2 до точки n1 - земельный участок с кадастровым номером 59:01:4716077:12

(ЕЗП 59:01:0000000:1065)

Условные обозначения:

:ЗУ1 - Проектные границы публичного сервитута

1 - Обозначение характерной точки проектной границы публичного сервитута

:80 - Границы и номер земельного участка, сведения о которых внесены в ЕГРН

59:01:4716077 - Номер кадастрового квартала

59:32-6.553 - Границы и учетный номер зоны с особыми условиями использования территории, сведения о которых внесены в ЕГРН

— - Проектное местоположение инженерного сооружения

Каталог координат, м
Система координат: МСК-59, зона 2
Метод определения координат - Геодезический

№ точки границы	X	Y	Средняя квадратическая погрешность положения характерной точки (Мп), м
1	508951.76	2224390.20	0.10
2	508958.25	2224397.78	0.10
3	508905.85	2224443.65	0.10
4	508890.94	2224455.72	0.10
5	508876.75	2224467.18	0.10
6	508841.36	2224497.96	0.10
7	508813.02	2224521.13	0.10
8	508794.89	2224535.95	0.10
9	508788.56	2224528.21	0.10
10	508806.69	2224513.39	0.10
11	508834.91	2224490.31	0.10
12	508870.32	2224459.52	0.10
13	508884.65	2224447.94	0.10
14	508899.41	2224436.00	0.10
1	508951.76	2224390.20	0.10

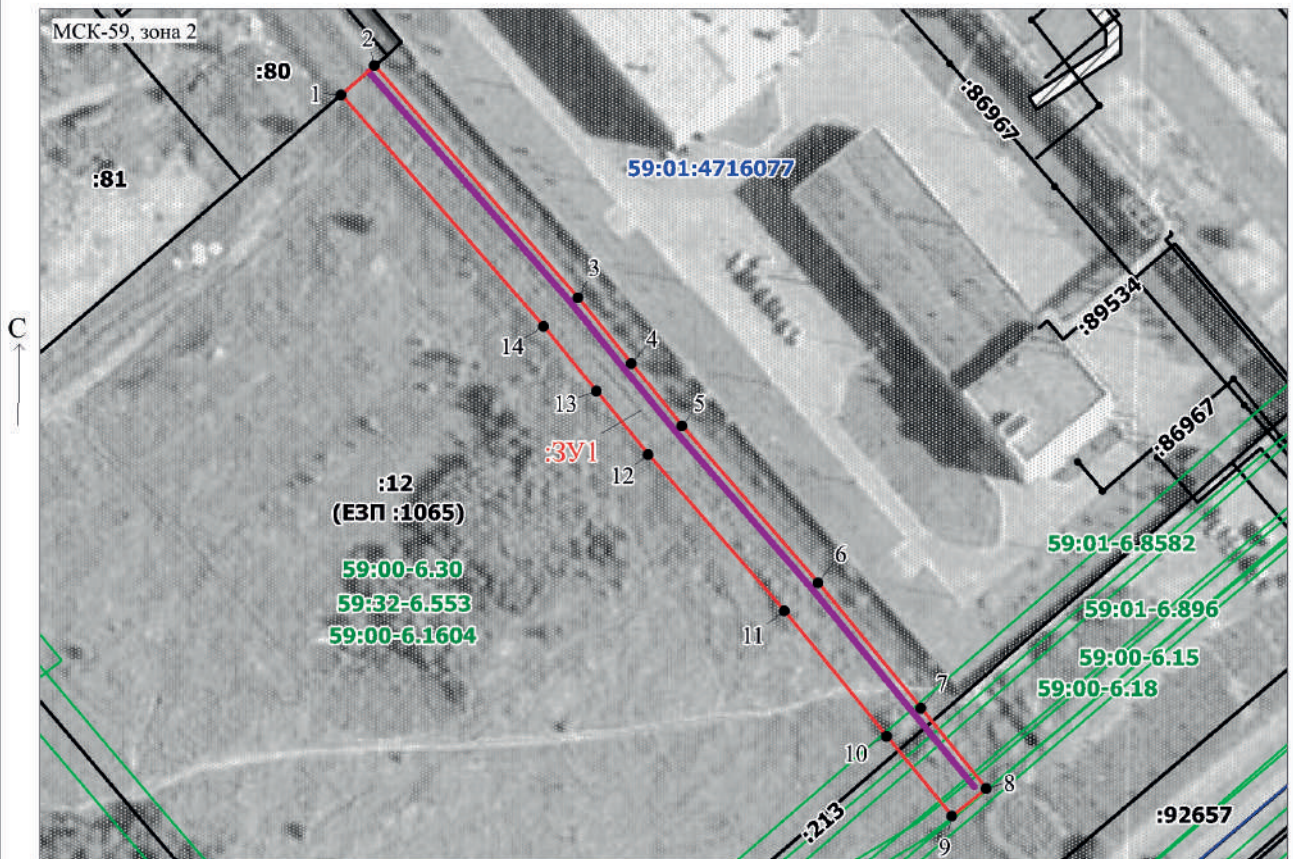

Масштаб 1:1500

Заявитель: _____ / Егошина И.В.
(подпись, расшифровка подписи)

СХЕМА РАСПОЛОЖЕНИЯ ГРАНИЦ ПУБЛИЧНОГО СЕРВИТУТА

Объект: «Строительство КТПС 10/0,4 кВ с оборудованием учета э/э, ВЛ 10 кВ, РЛК 10 кВ, ВЛ 0,4 кВ, установка оборудования учета на опоре ВЛ 0,4 кВ для электроснабжения садового дома по адресу: Пермский край, г. Пермь, Индустриальный район, ул. Космонавта Леонова, дом № 93, СНТ "Север", уч. 27 (кад. номер зем. участков 59:01:4416066:29, :28, :27)»

Местоположение объекта: Пермский край, г. Пермь, Индустриальный район, ул. Космонавта Леонова, дом № 93, СНТ "Север", уч. 27

Площадь земель или части земельного участка, кв.м.: 434

Категория земель: земли населённых пунктов

Вид разрешенного использования земельного участка: -

Цель использования: под объекты инженерного оборудования электроснабжения

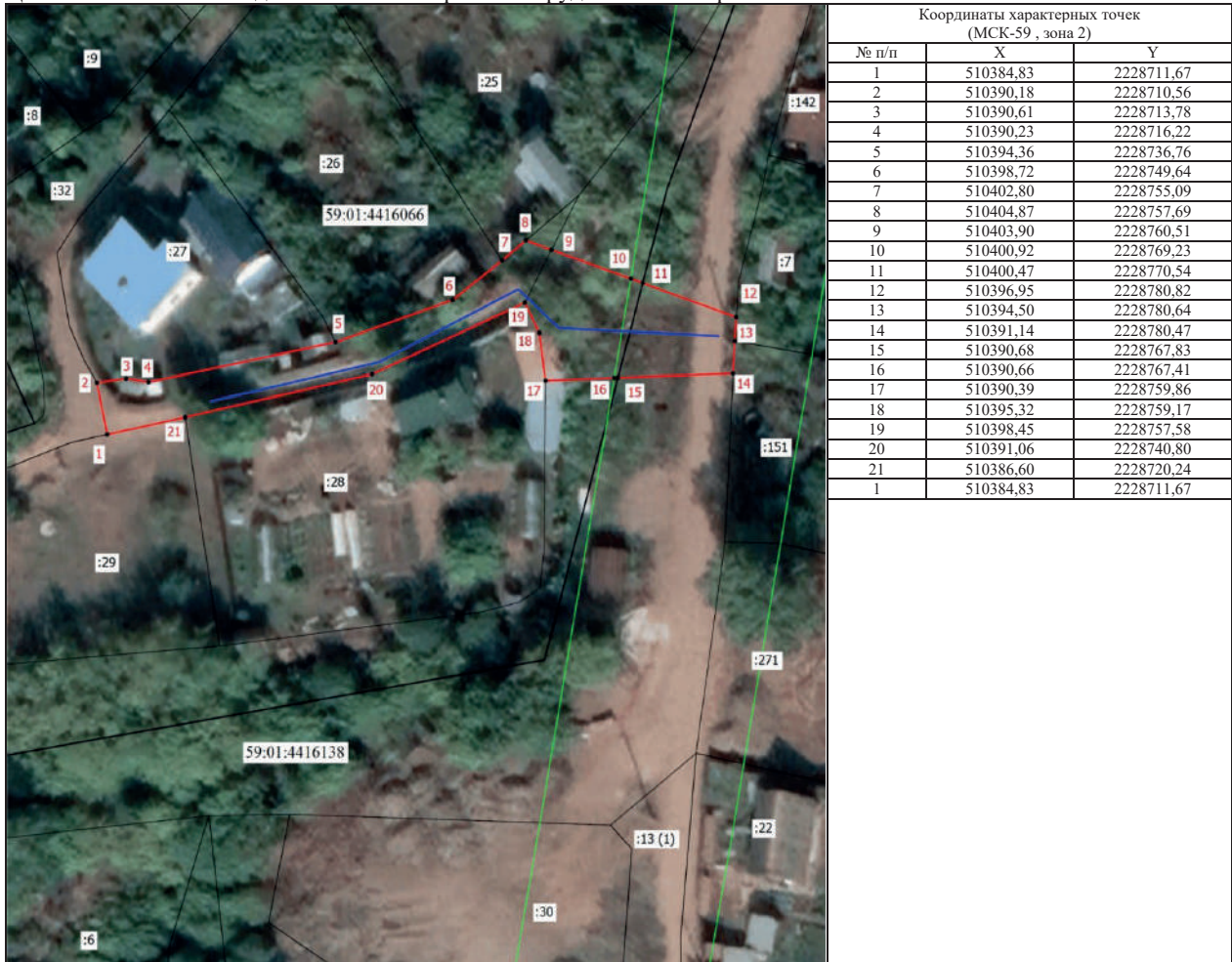

Масштаб 1: 1000

Условные обозначения

- Граница кадастрового квартала
- Часть границы, сведения ЕГРН о которой позволяют однозначно определить ее положение на местности
- Граница зоны с особыми условиями
- Граница публичного сервитута
- Граница сооружения
- 59:01:4416066 - Номер кадастрового квартала
- :25 - Кадастровый номер земельного участка
- Обозначение новой характерной точки

Департамент земельных отношений администрации города Перми
в соответствии со статьей 39.18 Земельного кодекса Российской Федерации информирует о возможности
предоставления земельных участков для индивидуального жилищного строительства*

№	Площадь земельного участка (кв.м)	Кадастровый номер земельного участка	Адрес или иное описание местоположения земельного участка
Орджоникидзевский район			
1	753	-	г. Пермь, ул. 2-я Логовая

Заинтересованные лица имеют право подавать заявления о намерении участвовать в аукционе по продаже земельного участка или аукционе на право заключения договора аренды земельного участка.

Адрес места приема, даты начала и окончания приема заявлений:

г. Пермь, ул. Сибирская 15, цокольный этаж,

с 23.05.2023 по 21.06.2023

Способы подачи заявлений:

1. Посредством почтовой связи;
2. лично, в том числе через представителя, в департамент земельных отношений администрации города Перми (г. Пермь, ул. Сибирская, 15 понедельник, среда, пятница с 09:00 до 13:00, кроме нерабочих и праздничных дней);
в форме электронных документов с использованием информационно-телекоммуникационной сети «Интернет»
e-mail: dzo@gorodperm.ru

Приложение: на 1 л.

* Схемы в полноцветном варианте опубликованы на официальном сайте муниципального образования город Пермь в информационно-телекоммуникационной сети Интернет в разделе «Документы/Официальный бюллетень».

Утверждена		
(наименование документа об утверждении, включая наименования		
органов государственной власти или органов местного		
самоуправления, принявших решение об утверждении схемы		
или подписавших соглашение о перераспределении земельных участков)		
от	№	
Схема расположения земельного участка или земельных участков на кадастровом плане территории		
Условный номер земельного участка (указывается в случае, если предусматривается образование двух и более земельных участков)		
Площадь земельного участка 753 м² (указывается проектная площадь образуемого земельного участка, вычисленная с использованием технологических и программных средств, в том числе размещенных на официальном сайте федерального органа исполнительной власти, уполномоченного Правительством Российской Федерации на осуществление государственного кадастрового учета, государственной регистрации прав, ведение Единого государственного реестра недвижимости и предоставление сведений, содержащихся в Едином государственном реестре недвижимости, в информационно-телекоммуникационной сети "Интернет" (далее - официальный сайт), с округлением до 1 квадратного метра. Указанное значение площади земельного участка может быть уточнено при проведении кадастровых работ не более чем на десять процентов)		
Обозначение характерных точек границ	Координаты, м (указываются в случае подготовки схемы расположения земельного участка с использованием технологических и программных средств, в том числе размещенных на официальном сайте. Значения координат, полученные с использованием указанных технологических и программных средств, указываются с округлением до 0,01 метра)	
	X	Y
1	2	3
1	526098.10	2239330.79
2	526079.42	2239345.42
3	526059.39	2239320.53
4	526065.50	2239315.52
5	526077.46	2239305.75
6	526080.14	2239309.27
7	526082.16	2239311.97
1	526098.10	2239330.79

Схема расположения земельного участка или земельных участков на кадастровом плане территории

МСК-59, зона 2

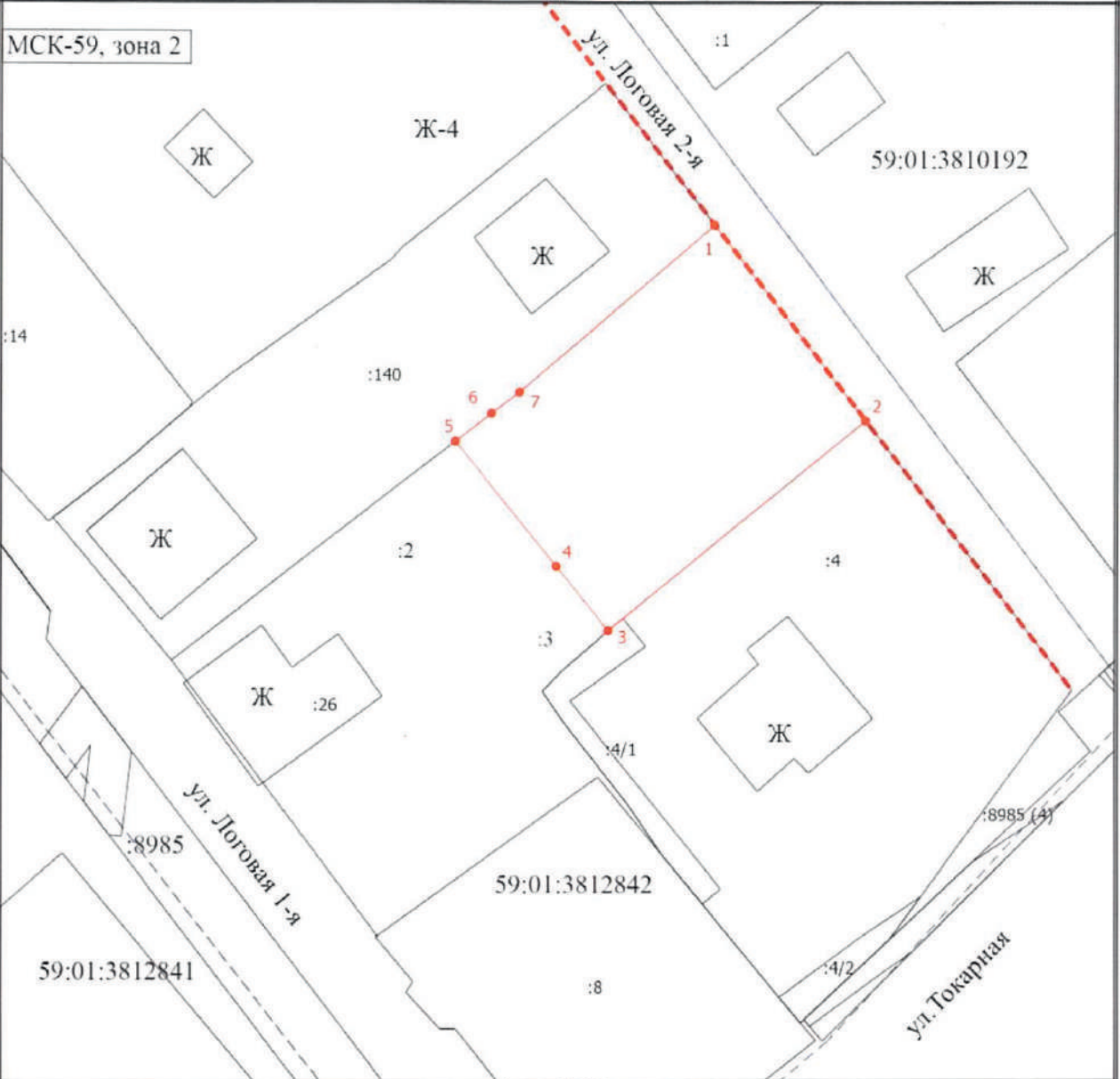

Масштаб 1:600

Условные обозначения

- Часть границы, местоположение которой определено при выполнении кадастровых работ
- Характерная точка границы земельного участка, сведения ЕГРН о которой соответствуют требованиям, установленным в соответствии с частью 13 статьи 22 Федерального закона от 13 июля 2015 г. N 218-ФЗ "О государственной регистрации недвижимости"
- Обозначение новой характерной точки
- Кадастровый номер земельного участка
- Кадастровый номер здания
- Часть границы, сведения ЕГРН о которой позволяют однозначно определить ее положение на местности
- Часть контура, образованного проекцией существующего в ЕГРН наземного конструктивного элемента здания, сооружения, объекта незавершенного строительства
- Характерная точка границы земельного участка, сведения о которой отсутствуют в ЕГРН, местоположение которой определено при кадастровых работах (новая характерная точка)
- Граница кадастрового квартала
- Красная линия
- Кадастровый номер части земельного участка
- Обозначение контура земельного участка
- Номер кадастрового квартала

**Заключение о результатах общественных обсуждений
от «16» мая 2023 г. № 16-урв**

Настоящее заключение подготовлено департаментом градостроительства и архитектуры администрации города Перми на основании протокола общественных обсуждений от «15» мая 2023 г. № 16-урв по проекту решения о предоставлении разрешения на условно разрешенный вид использования земельного участка с кадастровым номером 59:01:3911387:166 – «магазины (4.4)», расположенного в территориальной зоне индивидуальной жилой застройки городского типа (Ж-4) по ул. Ленинградской в Мотовилихинском районе города Перми.

Количество участников общественных обсуждений, принявших участие в общественных обсуждениях, составило: 0 человек.

По результатам рассмотрения замечаний и предложений участников общественных обсуждений, постоянно проживающих на территории, в пределах которой проведены общественные обсуждения, установлено:

№	Содержание внесенных предложений/ замечаний	Выводы по результатам рассмотрения предложения, поступившего от участника общественных обсуждений	Аргументированные рекомендации организатора общественных обсуждений о целесообразности (нецелесообразности) учета внесенных предложений и замечаний
1	отсутствует		

По результатам рассмотрения замечаний и предложений иных участников общественных обсуждений установлено:

№	Содержание внесенных предложений/ замечаний	Выводы по результатам рассмотрения предложения, поступившего от участника общественных обсуждений	Аргументированные рекомендации организатора общественных обсуждений о целесообразности (нецелесообразности) учета внесенных предложений и замечаний
1	отсутствует		

Процедура общественных обсуждений соблюдена.

Норова Мария Викторовна,
начальник департамента градостроительства
и архитектуры администрации города Перми

**Заключение о результатах общественных обсуждений
от «18» мая 2023 г. № 19-дпт**

Настоящее заключение подготовлено департаментом градостроительства и архитектуры администрации города Перми на основании протокола общественных обсуждений от «12» мая 2023 г. № 19-дпт по рассмотрению проекта планировки территории и проекта межевания территории, ограниченной ул. Дзержинского, ул. Рыбокопильной, ул. Набережной, зданием по ул. Сухобруса, 1а, ул. Сухобруса в Дзержинском районе города Перми.

Количество участников общественных обсуждений, принявших участие в общественных обсуждениях, составило: 1 участник.

По результатам рассмотрения замечаний и предложений участников общественных обсуждений, постоянно проживающих на территории, в пределах которой проведены общественные обсуждения, установлено:

№	Содержание внесенных предложений/ замечаний	Выводы по результатам рассмотрения предложения, поступившего от участника публичных слу- шаний	Аргументированные рекомендации организатора публичных слушаний о целесообразности (нецелесообразно- сти) учета внесенных предложений и замечаний
1	2	3	4
1	<p>1. Пункт: Проект планировки территории (основная часть) Предложения/замечания: Предлагаем на чертеже 3 (лист 1) «Планировка территории. Границы зон планируемого размещения объектов капитального строительства» отобразить параметры застройки в части высотности объектов капитального строительства, в том числе в отношении объектов многоквартирной жилой застройки. Обоснование внесенных предложений/замечаний: Согласно части 1 статьи 42 Градостроительного кодекса Российской Федерации подготовка проектов планировки территории осуществляется для выделения элементов планировочной структуры, установления границ территорий общего пользования, границ зон планируемого размещения объектов капитального строительства, определения характеристик и очередности планируемого развития территории.</p> <p>2. Пункт: Проект межевания территории (основная часть) Предложения/замечания: ДПТ предусмотрены мероприятия Т.1, Т.2, Т.3, Т.4, Т.5, Т.6 по строительству новых улиц. Предлагаем в проекте межевания территории, содержащемся в составе ДПТ, образуемые земельные участки, образовать под улично-дорожную сеть в соответствии с планируемыми мероприятиями по строительству улиц. Обоснование внесенных предложений/замечаний: Считаю целесообразным установление вида разрешенного использования – улично - дорожная сеть.</p>	<p>не учтено</p> <p>не учтено</p>	<p>Считаем нецелесообразным учитывать. Проект планировки территории подготовлен в соответствии с частью 1 статьи 42 Градостроительного кодекса Российской Федерации: выделены элементы планировочной структуры, установлены границы территорий общего пользования, границы зон планируемого размещения объектов капитального строительства, определены характеристики и очередность планируемого развития территории.</p> <p>Считаем нецелесообразным учитывать. Проектом межевания территории предусмотрено образование земельных участков № 9, 10, 11, 13, 17, 18 с видом разрешенного использования «земельные участки (территории) общего пользования», в границах мероприятий Т.1, Т.2, Т.3, Т.4, Т.5, Т.6 по строительству новых улиц, предусмотренных проектом планировки территории. Вид разрешенного использования вышеуказанных земельных участков установлен в соответствии с Приложением № 7 к договору о комплексном развитии территории по инициативе правообладателей от 14 декабря 2022 г. № 31-08-8-59.</p>

По результатам рассмотрения замечаний и предложений иных участников общественных обсуждений установлено:

№	Содержание внесенных предложений/ замечаний	Выводы по результатам рассмотрения предложения, поступившего от участника общественных обсуждений	Аргументированные рекомендации организатора общественных обсуждений о целесообразности (нецелесообразности) учета внесенных предложений и замечаний
1	отсутствует		

Процедура общественных обсуждений соблюдена.

Норова Мария Викторовна,
начальник департамента градостроительства
и архитектуры администрации города Перми

Извещение о проведении собрания о согласовании местоположения границ земельных участков

Кадастровым инженером Зарифьяновым Ильнуром Валинуровичем (614095, г. Пермь; ул. Подводников; д.116; пом. 3, kripton_2009@mail.ru, 89027997605, реестровый номер 12258) выполняются кадастровые работы в отношении земельных участков с кадастровыми номерами: 59:01:4410870:3 (г. Пермь, ул. Космонавта Леонова, 8); 59:01:4410870:10 (г. Пермь, ш. Космонавтов, 191), 59:01:4410870:1 (г. Пермь, ш. Космонавтов, 193), 59:01:4413622:14 (г. Пермь, ул. Ярославского, 40), 59:01:4413622:12 (г. Пермь, Ярославского, 42). Заказчик кадастровых работ: ООО «ЖилСтандарт-П» (614065, г. Пермь, ул. Шоссе Космонавтов, д.203А, 8(342)226-88-66). Смежные земельные участки, с правообладателями которых требуется согласовать местоположение границ: 59:01:4410870:10 (г. Пермь, ш. Космонавтов, 191), 59:01:4410870:49 (г. Пермь, ул. Космонавта Леонова, 10); 59:01:4410870:1 (г. Пермь, ш. Космонавтов, 193); 59:01:4410870:22 (г. Пермь, ул. Дениса Давыдова, 7), 59:01:4410870:10 (г. Пермь, ш. Космонавтов, 191); 59:01:4413622:4 (г. Пермь, ул. Вижайская, 5), 59:01:4413622:12 (г. Пермь, Ярославского, 42); 59:01:4413622:13 (г. Пермь, Ярославского, 48), 59:01:4413622:14 (г. Пермь, ул. Ярославского, 40). Собрание по поводу согласования местоположения границ состоится 23.06.2023 г. в 11.00 по адресу: г. Пермь, ул. Подводников; д.116; пом.3. С проектом межевого плана можно ознакомиться по адресу: г. Пермь, ул. Подводников; д.116; пом. 3. Требования о проведении согласования местоположения границ земельных участков на местности, а также обоснованные возражения о местоположении границ земельных участков после ознакомления с межевым планом принимаются с 23.05.2023г. по 23.06.2023г., по адресу: г. Пермь, ул. Подводников; д.116; пом.3. При проведении согласования местоположения границ при себе необходимо иметь документ, удостоверяющий личность, а также документ о правах на земельный участок (ч.12 ст.39, ч.2 ст.40 Федерального закона от 24.07.07г. N221-ФЗ «О кадастровой деятельности»).

Кадастровым инженером Зарифьяновым Ильнуром Валинуровичем (614095, г. Пермь; ул. Подводников; д.116; пом. 3, kripton_2009@mail.ru, 89027997605, реестровый номер 12258) выполняются кадастровые работы в отношении земельных участков с кадастровыми номерами: 59:01:4410247:24 (г. Пермь, ул. Подлесная, 13); 59:01:4413622:4 (г. Пермь, ул. Вижайская, 5). Заказчик кадастровых работ: ООО «УК «Тандемстрой» (614065, г. Пермь, ул. Шоссе Космонавтов, д.203А, 8(342)226-88-66). Смежные земельные участки, с правообладателями которых требуется согласовать местоположение границ: 59:01:4410247:40 (г. Пермь, ул. Подлесная, 11а); 59:01:4413622:5 (г. Пермь, ул. Вижайская, 7), 59:01:4413622:14 (г. Пермь, ул. Ярославского, 40). Собрание по поводу согласования местоположения границ состоится 23.06.2023г. в 11.00 по адресу: г. Пермь, ул. Подводников; д.116; пом.3. С проектом межевого плана можно ознакомиться по адресу: г. Пермь, ул. Подводников; д.116; пом. 3. Требования о проведении согласования местоположения границ земельных участков на местности, а также обоснованные возражения о местоположении границ земельных участков после ознакомления с межевым планом принимаются с 23.05.2023 г. по 23.06.2023 г., по адресу: г. Пермь, ул. Подводников; д.116; пом.3. При проведении согласования местоположения границ при себе необходимо иметь документ, удостоверяющий личность, а также документ о правах на земельный участок (ч.12 ст.39, ч.2 ст.40 Федерального закона от 24.07.07 г. N 221-ФЗ «О кадастровой деятельности»).

Кадастровым инженером Двиняниновым Андреем Валерьевичем, номер квалификационного аттестата 59-10-124. Почтовый адрес: 614122, г. Пермь, ул. Репина, д. 71, кв. 106. Электронный адрес: dvin69@mail.ru. Контактный телефон: 89024772111. В отношении земельного участка 59:01:3812244:6, расположенного по адресу: край Пермский, г. Пермь, р-н Орджоникидзевский, ул. Тихорецкая, 30 выполняются кадастровые работы по уточнению местоположения границ земельного участка. Заказчиком кадастровых работ является: Воронова Елена Юрьевна, 614068, Пермский край, г. Пермь, ул.Ленина, д. 72А, кв. 38 тел.89523384078. Собрание заинтересованных лиц по поводу согласования местоположения границ состоится по адресу: 614094, г. Пермь, ул. Связистов, д. 24, каб. 5 26.06.2023 в 16-00 часов. С проектом межевого плана можно ознакомиться по адресу: 614094, г. Пермь, ул. Связистов, д. 24, каб. 5, тел. 89024772111. Возражения по проекту межевого плана и требования о проведении согласования местоположения границ земельных участков на местности принимаются с 23.05.2023 по 26.06.2023 по адресу: 614094, г. Пермь, ул. Связистов, д. 24, каб. 5, тел. 89024772111. Смежные земельные участки, с правообладателями которых требуется согласовать границы земельного участка: Пермский край, г. Пермь, р-н Орджоникидзевский, ул. Тихорецкая, 32 (59:01:3812244:3). При проведении согласования местоположения границ при себе необходимо иметь документ, удостоверяющий личность, а также документ о правах на земельный участок.

Ответственность за достоверность вышеуказанных сведений, а также за необходимость опубликования извещения, соблюдение сроков, установленных Федеральным Законом от 24.07.2007 № 221-ФЗ «О государственном кадастре недвижимости» (в ред. от 30.12.2008 № 311-ФЗ) несет кадастровый инженер, указанный в извещении.

Отчет
о результатах деятельности государственного (муниципального)
учреждения и об использовании закрепленного за ним
государственного (муниципального) имущества

на «01» января 2023 г.

	Дата	КОДЫ
	по Сводному реестру	01.01.2023
	ИНН	57308359
		5906031455
	КПП	590601001
		03
	БК	930
	по ОКТМО	57701000

Учреждение

Муниципальное автономное
общеобразовательное учреждение
"Гимназия №2" г. Перми

Тип учреждения

03

(казенное - "01", бюджетное - "02",
автономное - "03")

Орган, осуществляющий функции
и полномочия учредителя

Департамент образования администрации
города Перми

Публично-правовое образование

Город Пермь

Периодичность: годовая

Раздел 1. Результаты деятельности:

- 1.1. отчет о выполнении муниципального задания на оказание муниципальных услуг (выполнение работ) (далее - муниципальное задание);
- 1.2. сведения об оказываемых услугах, выполняемых работах сверх установленного муниципального задания, а также выпускаемой продукции;
- 1.3. сведения о доходах Учреждения в виде прибыли, приходящейся на доли в уставных (складочных) капиталах хозяйственных товариществ и обществ, или дивидендов по акциям, принадлежащим Учреждению;
- 1.4. сведения о просроченной кредиторской задолженности;
- 1.5. сведения о задолженности по ущербу, недостачам, хищениям денежных средств и материальных ценностей;
- 1.6. сведения о численности сотрудников и оплате труда;
- 1.7. сведения о счетах Учреждения, открытых в кредитных организациях.

Раздел 2. Использование имущества, закрепленного за учреждением

- 2.1. сведения о недвижимом имуществе, за исключением земельных участков (далее - сведения о недвижимом имуществе), закрепленном на праве оперативного управления;
- 2.2. сведения о земельных участках, предоставленных на праве постоянного (бессрочного) пользования;
- 2.3. сведения о недвижимом имуществе, используемом по договору аренды;
- 2.4. сведения о недвижимом имуществе, используемом по договору безвозмездного пользования (договору ссуды);
- 2.5. сведения об особо ценном движимом имуществе (за исключением транспортных средств);
- 2.6. сведения о транспортных средствах;
- 2.7. сведения об имуществе, за исключением земельных участков, переданном в аренду.

Раздел 3. Эффективность деятельности (только для автономных - «03»)

Информация о деятельности муниципального автономного учреждения и об использовании закрепленного за ним имущества

Руководитель

(уполномоченное лицо)

Учреждения

Директор

Л.А.Суханова

(должность)

(расшифровка подписи)

Начальник территориального
отдела учёта и отчётности
(Мотовилихинский район)

291-95-36

Исполнитель

(должность)

(телефон)

"28" февраля 2023 г.

ОТЧЕТ

о выполнении муниципального задания на оказание
муниципальных услуг (выполнение работ) N __ <01> января на 2023 год
и на плановый период 2024 и 2025 годов

		Коды
Наименование муниципального учреждения	на "01"января 2023 г.	Форма по ОКУД
		Дата
Вид деятельности муниципально-го учреждения		Код по сводному реестру
		По ОКВЭД
		По ОКВЭД
Периодичность	(указываются виды деятельности муниципального учреждения, по которым ему утверждено муниципальное задание)	По ОКВЭД
	(указывается в соответствии с периодичностью представления отчета о выполнении муниципального задания, установленной в муниципальном задании)	

ОТЧЕТ
о выполнении муниципального задания
за 2021 год

1. Форма отчета о выполнении муниципального задания

Уникальный номер роестровой заявки	Наименование муниципальной услуги	Наименование показателя	Ед. изм.	Объем муниципальной услуги (в натуральных показателях)				оценка выполнения муниципального задания по объему муниципальной услуги, %	Показатели качества муниципальной услуги				оценка выполнения показателей качества муниципальной услуги, %	Итоговая оценка выполнения муниципального задания по муниципальной услуге, %	Характеристика причин отклонения от запланированных значений	Источник информации о фактическом значении показателя
				значения, утвержденные муниципальной комиссией на отчетный период	фактическое значение	в среднем за отчетную дату	на отчетный период		фактическое значение	оценка выполнения муниципального задания на отчетный период	фактическое значение	оценка выполнения муниципального задания на отчетный период				
34787000301000101	Реализация основных общеобразовательных программ начального общего образования	очень	чел	548	544	543	99,8	Уровень соответствия учебного плана общеобразовательного учреждения требованиям федерального государственного образовательного стандарта	100	100	100,0	99,9	Государственная статистическая отчетность. Базы данных МКУ "ДБУЮ" в сфере образования" г.Перми. Методика расчета показателей качества			
				548	544	543	99,8		100	100	100,0					
34787000300300101005101	Реализация основных общеобразовательных программ начального общего образования	очень	чел	548	544	543	99,8	Уровень освоения обучающимися основной общеобразовательной программы начального общего образования	100	100	100,0	99,9	Государственная статистическая отчетность. Базы данных МКУ "ДБУЮ" в сфере образования" г.Перми. Методика расчета показателей качества			
				548	544	543	99,8		100	100	100,0					
35791000301000101	Реализация основных общеобразовательных программ основного общего образования	очень	чел	537	530	530	100,0	Уровень соответствия учебного плана общеобразовательного учреждения требованиям федерального государственного образовательного стандарта	100	100	100,0	100,0	Государственная статистическая отчетность. Базы данных МКУ "ДБУЮ" в сфере образования" г.Перми. Методика расчета показателей качества			
				537	530	530	100,0		100	100	100,0					
35791000200300101000101	Реализация основных общеобразовательных программ основного общего образования	очень	чел	537	530	530	100,0	Уровень освоения обучающимися основной общеобразовательной программы основного общего образования	100	100	100,0	100,0	Государственная статистическая отчетность. Базы данных МКУ "ДБУЮ" в сфере образования" г.Перми. Методика расчета показателей качества			
				537	530	530	100,0		100	100	100,0					

Муниципальное казенное общеобразовательное учреждение "Гимназия №27" г. Перми

36794000301000101001101	Реализация основных общеобразовательных программ среднего общего образования	очная	чел	136	136	136	100,0	Уровень соответствия учебного плана общеобразовательного учреждения требованиям федерального государственного образовательного стандарта	%	100	100	100,0	636,2	636,2	100,0	Государственная статистическая отчетность. База данных МКУ "ЦСУМО в сфере образования" г.Пермь. Методика расчета показателей качества
36794000200300101007101	Реализация основных общеобразовательных программ среднего общего образования	обучающиеся за исключением обучающихся с ограниченными возможностями здоровья (ОВЗ) и детей-инвалидов, образовательная программа обеспечивающая учебные предметные результаты обучения в области (профильное обучение), очная	чел	136	136	100,0	Уровень соответствия учебного плана общеобразовательного учреждения требованиям федерального государственного образовательного стандарта	%	100	100	100,0	100,0	6456,4	6456,4	100,0	Государственная статистическая отчетность. База данных МКУ "ЦСУМО в сфере образования" г.Пермь. Методика расчета показателей качества
42142001000300101003100	Реализация досуговых общеобразовательных программ	технической, очная	чел.ч	56700	56700	56700	100,0	Уровень освоения обучающимися основной общеобразовательной программы среднего общего образования	%	100	100	100,0	7491,1	5041,0	87,5	Государственная статистическая отчетность. База данных МКУ "ЦСУМО в сфере образования"
102580000000000000020045101	Организация отдыха детей и молодежи	в каникулярное время с дневным пребыванием	чел	0	0	0	100,0	Количество участников регионального этапа Всероссийской олимпиады школьников	чел	5	13	100,0	159,4	0,0	100,0	Государственная статистическая отчетность. База данных МКУ "ЦСУМО в сфере образования" г.Пермь. Методика расчета показателей качества
Итого																
													6240,9	5731,5	-	Г.Пермь

ОТЧЕТ
о выполнении муниципального задания в области муниципальных услуг (выполнение работ)

Часть I. Сведения об оказываемых муниципальных услугах (выполняемых работах)

1. Сведения о фактическом исполнении показателей, характеризующих качество муниципальной услуги (работы)	Показатель, характеризующий содержание муниципальной услуги (работы)			Показатель, характеризующий условия оказания муниципальной услуги			Показатель качества муниципальной услуги (работы)							
	Уникальный номер реестровой записи	категория потребностей	виды образовательных программ	место обучения	форма образования и формы реализации образовательных программ	характеристики муниципальной услуги	наименование показателя	единица измерения	уточнено в муниципальном задании на год	затверждено в муниципальном задании на отчетную дату	исполнено на отчетную дату	допустимое (возможное) отклонение	отклонение, превышающее допустимое (возможное) отклонение	причина отклонения
2	3	4	5	6	7	8	9	10	11	12	13	14	15	16
Муниципальное автономное образовательное учреждение "Гимназия №2" г. Пермь 8010120.99.0.БАМ1.А3920 01							Уровень соответствия учебного плана общеобразовательного учреждения требованиям федерального государственного образовательного стандарта	%	100	100	100	5	0	
Реализация основных общеобразовательных программ начального общего образования	8010120.99.0.БАМ1.А3920 01	обучающиеся из исключенным обучающимся с ограниченными возможностями здоровья (ОВЗ) и детей инвалидов			очная		Уровень освоения обучающимися основной общеобразовательной программы начального общего образования	%	100	100	100	5	0	
Реализация основных общеобразовательных программ основного общего образования	8021110.99.0.БА96.АК0380 01				очная		Уровень соответствия учебного плана общеобразовательного учреждения требованиям федерального государственного образовательного стандарта	%	100	100	100	5	0	
Реализация основных общеобразовательных программ основного общего образования	8021110.99.0.БА96.АК0380 01	обучающиеся из исключенным обучающимся с ограниченными возможностями здоровья (ОВЗ) и детей инвалидов			очная		Уровень освоения обучающимися основной общеобразовательной программы основного общего образования	%	100	100	100	5	0	
Реализация основных общеобразовательных программ основного общего образования	8021110.99.0.БА96.АК0380 01	обучающиеся из исключенным обучающимся с ограниченными возможностями здоровья (ОВЗ) и детей инвалидов	образовательных программ, осуществляющих углубленное изучение отдельных учебных предметов, учебных курсов, предметов (профильное обучение)		очная		Уровень соответствия учебного плана общеобразовательного учреждения требованиям федерального государственного образовательного стандарта	%	100	100	100	5	0	

Наименование муниципальной услуги (работы)	Уникальный номер ресурсной заявки	Показатели, характеризующий содержание муниципальной услуги (работы)				Показатель качества муниципальной услуги (работы) (форма, оценка муниципальной услуги (работы))	Показатель объема муниципальной услуги (работы)	Размер влѣт (мес, млрд)								
		категории потребителей	виды образовательных программ	место обучения	формы образования и формы реализации образовательных программ			наименование показателей	единица измерения показателя	утверждено в муниципальном задании на год отчетного года	назначение утверждено в муниципальном задании на год отчетного года	исполнено по отчетному году	допустимое (возможное) отклонение	отклонение, превышающее допустимое (возможное) отклонение	причина отклонения	
1	2	3	4	5	6	7	8	9	10	11	12	13	14	15	16	17
Реализация основных образовательных программ среднего общего образования	8021120.99.0.Б51.1А.0580.01				очная				%	744	100	100	100	5	0	
Реализация основных образовательных программ среднего общего образования	8021120.99.0.Б51.1А.12600.1	образовательная программа, обеспечивающая обучение с углубленным изучением отдельных учебных предметов, предельных областей (профильное обучение)			очная				%	744	100	100	100	5	0	
Организация отдыха детей и молодежи	9207060.99.6.А322А.010.01				в каникулярное время с дневным пребыванием детей				%	744	100	100	100	5	0	
Реализация дополнительных образовательных программ	8042060.99.6.Б52.А.0400.0			технической	очная				%	744	100	100	100	5	0	
2. Сведения о выполнении показателей, характеризующих объем муниципальной услуги (работы)																
Наименование муниципальной услуги (работы)	Уникальный номер ресурсной заявки	Показатели, характеризующий содержание муниципальной услуги (работы)				Показатель качества муниципальной услуги (работы) (форма, оценка муниципальной услуги (работы))	Показатель объема муниципальной услуги (работы)				Размер влѣт (мес, млрд)					
1	2	3	4	5	6	7	8	9	10	11	12	13	14	15	16	17
Муниципальное автономное образовательное учреждение "Лицей №2" г. Пермь																
Реализация основных образовательных программ начального общего образования	8010120.99.0.Б.А81.А.3920.01				очная		число обучающихся	мес	792	543	543	542	27	0		
Реализация основных образовательных программ начального общего образования	8010120.99.0.Б.А81.А.Ц.600.01	образовательная программа, обеспечивающая обучение с углубленным изучением отдельных учебных предметов, предельных областей (профильное обучение)			очная		число обучающихся	мес	792	543	543	542	27	0		

Реализация основных общеобразовательных программ основного общего образования	802110.99.0.Б.А96А.Д260	исключением обучающихся с ограниченными возможностями здоровья (ОВЗ) и детей с инвалидностью	образовательная программа, обеспечивающая углубленное изучение отдельных учебных предметов, предметных областей (профильное обучение)	очень	число обучающихся	чел	792	535	534	27	0
Реализация основных общеобразовательных программ среднего общего образования	802110.99.0.Б.А96А.Д260	исключением обучающихся с ограниченными возможностями здоровья (ОВЗ) и детей с инвалидностью	образовательная программа, обеспечивающая углубленное изучение отдельных учебных предметов, предметных областей (профильное обучение)	очень	число обучающихся	чел	792	535	534	27	0
Реализация основных общеобразовательных программ основного общего образования	802110.99.0.Б.А96А.Д260	исключением обучающихся с ограниченными возможностями здоровья (ОВЗ) и детей с инвалидностью	образовательная программа, обеспечивающая углубленное изучение отдельных учебных предметов, предметных областей (профильное обучение)	очень	число обучающихся	чел	792	535	534	27	0
Реализация основных общеобразовательных программ среднего общего образования	802110.99.0.Б.А96А.Д260	исключением обучающихся с ограниченными возможностями здоровья (ОВЗ) и детей с инвалидностью	образовательная программа, обеспечивающая углубленное изучение отдельных учебных предметов, предметных областей (профильное обучение)	очень	число обучающихся	чел	792	535	534	27	0
Организация отдыха детей и молодежи	0207000.99.0.А.322А.А010			в календарное время с днями поощающим	количество человек	чел.	792	139	139	7	0
Реализация дополнительных образовательных программ	8042000.99.0.Б.Б52А.ЕД440		технической	очень	количество человек/часов	чел.ч	539	31500	31500	1575	0

Часть II. Отчет о финансовом обеспечении муниципального задания на 01 января 2023 г.

Единица измерения: тыс. руб. Наименование муниципальной услуги (работы)	Утвержденный объем финансирования				Поступило средств				Пронесено расходов (кассовые расходы)				Остаток неиспользованных средств на конец отчетного периода			
	2	3	4	5	6	7	8	9	10	11	12	в том числе			14	
												за счет средств бюджета города Перми	за счет субвенций из бюджета Пермского края	за счет средств бюджета города Перми		
Муниципальное автономное образовательное учреждение "Гимназия №7" г. Пермь	2546,4	359,8	359,8	0	2546,4	2546,4	2546,4	2006,2	2006,2	0,0	0,0	0,0	0,0	0,0	0,0	
Реализация основных общеобразовательных программ начального общего образования, обучающихся за исключением обучающихся с ограниченными возможностями здоровья (ОВЗ) и детей с инвалидностью, очная	17392,6	0,0	0,0	0	17392,6	17392,6	17392,6	17392,6	17392,6	17392,6	0,0	0,0	0,0	0,0	0,0	
Реализация основных общеобразовательных программ основного общего образования, очная	2515,8	0,0	0,0	0,0	2515,8	2515,8	2515,8	2313,8	2515,8	0,0	0,0	0,0	0,0	0,0	0,0	
Реализация основных общеобразовательных программ основного общего образования, обучающихся за исключением обучающихся с ограниченными возможностями здоровья (ОВЗ) и детей с инвалидностью, углубленное изучение отдельных учебных предметов, предметных областей (профильное обучение), очная (углубленная)	23030,6	398,6	398,6	398,5	23030,6	23030,6	23030,6	23030,6	23030,6	23030,6	165,6	165,6	165,6	165,6	165,6	
Реализация основных общеобразовательных программ среднего общего образования, очная	654,6	0,0	0,0	0,0	654,6	654,6	654,6	654,6	654,6	0,0	0,0	0,0	0,0	0,0	0,0	

Реализация основных образовательных программ среднего общего образования, обучающихся за исключением обучающихся с ограниченными возможностями здоровья (ОВЗ) и детей инвалидов, образовательные программы образовательных учреждений начального общего, среднего общего, профессионального образования (профильное обучение), очная (углубленная)	7956,1	0,0		0	7956,1		7956,1	7956,1	0,0		0,0
Организация отдыха детей и молодежи, а казачьи программы с детьми пребывания	800,8	159,4	159,4		800,8	800,8	913,3	913,3	46,9	46,9	0,0
Реализация дополнительных образовательных программ, технической, очная	2506,9	2450,1	2450,1		2506,9	2506,9	4957,0	4957,0	0,0	0,0	0,0
Дополнительное финансирование с целью выполнения целевых показателей заработной платы педагогических работников муниципальных учреждений	1522,3	0,0		0	1522,3		1522,3	1522,3	0,0	0,0	0,0
Прямые затраты на содержание муниципального имущества, затраты на уплату налогов	4846,4	309,4	309,4		4846,4	4846,4	5355,8	5355,8	0,0	0,0	0,0
Всего по учреждению	63772,5	3877,2	3478,6	398,6	63772,5	13870,9	67437,2	50134,5	212,5	46,8	165,7

Руководитель (уполномоченное лицо)
Учреждения

Исполнитель (лицо, ответственное за
составление отчета)

"__" _____ 20__ г.

<1> Указывается номер муниципального задания, по которому формируется отчет.

<2> Указывается дата, на которую составляется отчет.

<3> Формируется при установлении муниципального задания на оказание муниципальной(ых) услуги (услуг) и выполнение работы (работ) и содержит требования к оказанию муниципальной(ых) услуги (услуг) и выполнению работы (работ) отдельно по каждой из муниципальных услуг (работ) с указанием порядкового номера раздела.

<4> Формируется в соответствии с муниципальным заданием.

<5> Заполняется в случае установления органом, осуществляющим функции и полномочия учредителя, требования о представлении промежуточного отчета о выполнении муниципального задания. При установлении показателя достижения результатов выполнения муниципального задания на отчетную дату в процентах от годового объема оказания муниципальной услуги (выполнения работы) рассчитывается путем умножения годового объема муниципальной услуги (работы) на установленный процент достижения результатов выполнения муниципального задания на отчетную дату, в том числе с учетом неравномерного оказания муниципальных услуг (выполнения работ) в течение календарного года. При установлении показателя достижения результатов выполнения муниципального задания на отчетную дату в абсолютных величинах заполняется в соответствии с муниципальным заданием (в том числе с учетом неравномерного оказания муниципальных услуг (выполнения работ) в течение календарного года).

<6> В предварительном отчете указываются показатели объема и (или) качества муниципальной услуги (работы), запланированные к исполнению по завершении текущего финансового года.

<7> Рассчитывается путем умножения значения показателя объема и (или) качества муниципальной услуги (работы), установленного в муниципальном задании (графа 10), на установленное в муниципальном задании значение допустимого (возможного) отклонения от установленных показателей качества (объема) муниципальной услуги (работы), в пределах которого муниципальное задание считается выполненным (в процентах), при установлении допустимого (возможного) отклонения от установленных показателей качества (объема) муниципальной услуги (работы) в абсолютных величинах заполняется в соответствии с муниципальным заданием. Значение указывается в единицах измерения показателя, установленных в муниципальном задании (графа 8), в целых единицах. Значение менее 0,5 единицы отбрасывается, а 0,5 единицы и более округляется до целой единицы. В случае если единицей объема работы является работа в целом, показатели граф 13 и 14 пункта 3.2 части II настоящего отчета не рассчитываются.

<8> Рассчитывается при формировании отчета за год как разница показателей граф 10, 12 и 13.

Сведения
 об оказываемых услугах, выполняемых работах сверх
 установленного государственного (муниципального) задания,
 а также выпускаемой продукции
 на «01» января 2023 г.

								КОДЫ
							Дата	01.01.2023
							по Сводному реестру	57308359
							ИНН	5906031455
Учреждение	Муниципальное автономное общеобразовательное учреждение "Гимназия №2" г. Перми						КПП	590601001
Орган, осуществляющий функции и полномочия учредителя	Департамент образования администрации города Перми						глава по БК	930
Публично-правовое образование	Город Пермь						по ОКТМО	57701000
Периодичность: годовая								

Раздел 1. Сведения об услугах, оказываемых сверх
 установленного государственного (муниципального) задания

Наименование оказываемых услуг	Код по ОКВЭД	Код строки	Объем оказанных услуг			Доход от оказания услуг, руб	Цена (тариф)	Справочно: реквизиты акта, которым установлена цена (тариф)		
			единица измерения		всего			кем издан (ФОИВ, учреждение)	дата	номер
			наименование	код по ОКЕИ						
1	2	3	4	5	6	7	8	9	10	11
-	-	1000	-	-	-	-	-	-	-	-
-	Итого	9000	x	x	-	-	-	x	x	x

Раздел 2. Сведения о работах, выполняемых сверх
 установленного государственного (муниципального) задания

Наименование выполняемых работ	Код по ОКВЭД	Код строки	Объем выполненных работ			Доход от выполнения работ, руб	Цена (тариф)	Справочно: реквизиты акта, которым установлена цена (тариф)		
			единица измерения		всего			кем издан (ФОИВ, учреждение)	дата	номер
			наименование	код по ОКЕИ						
1	2	3	4	5	6	7	8	9	10	11
-	-	1000	-	-	-	-	-	-	-	-
-	Итого	9000	x	x	-	-	-	x	x	x

Раздел 3. Сведения о производимой продукции

Наименование производимой продукции	Код по ОКВЭД	Код строки	Объем произведенной продукции			Доход от реализации продукции, руб	Цена (тариф)	Справочно: реквизиты акта, которым установлена цена (тариф)		
			единица измерения		всего			кем издан (ФОИВ, учреждение)	дата	номер
			наименование	код по ОКЕИ						
1	2	3	4	5	6	7	8	9	10	11
-	-	1000		-	-	-	-	-	-	-
-	Итого	9000	х	х	-	-	-	х	х	х

Руководитель
(уполномоченное лицо)
Учреждения

директор

(должность)

(подпись)

Л.А. Суханова

(расшифровка подписи)

Исполнитель

Начальник
территориального отдела
учёта и отчётности
(Мотовилихинский район)

(должность)

В.Т. Сатликов

(фамилия,
инициалы)

291-95-36

(телефон)

"28" февраля 2023 г.

Сведения

о доходах учреждения в виде прибыли, приходящейся на доли в уставных (складочных) капиталах хозяйственных товариществ и обществ, или дивидендов по акциям, принадлежащим учреждению <1>

на «01» января 2023 г.

Учреждение

Муниципальное автономное общеобразовательное учреждение "Гимназия №2" г. Перми

Орган, осуществляющий функции и полномочия учредителя

Департамент образования администрации города Перми

Публично-правовое образование

Город Пермь

Периодичность: годовая

КОДЫ	
Дата	01.01.2023
по Сводному реестру	57308359
ИНН	5906031455
КПП	590601001
глава по БК	930
по ОКТМО	57701000

Организация (предприятие)					Код строки	Сумма вложений в уставный капитал	Доля в уставном капитале, %	Вид вложений <2>	Задолженность перед учреждением по перечислению части прибыли (дивидендов) на начало года	Доходы, подлежащие получению за отчетный период		Задолженность перед учреждением по перечислению части прибыли (дивидендов) на конец отчетного периода
наименование	ИНН	код по ОКОПФ	дата создания	основной вид деятельности						начислено, руб	поступило, руб	
1	2	3	4	5	6	7	8	9	10	11	12	13
-	-	-	-	-	1000	-	-	-	-	-	-	-
-	-	-	-	Итого	9000	-	х	х	-	-	-	-

Руководитель
(уполномоченное лицо)
Учреждения

директор
(должность)

(подпись)

Л.А. Суханова
(расшифровка подписи)

Исполнитель

Начальник
территориального отдела
учёта и отчётности
(Мотовилихинский район)

В.Т. Сатликов

291-95-36

(должность)

(фамилия,
инициалы)

(телефон)

"28" февраля 2023 г.

<1> Сведения формируются в случаях, если в соответствии с законодательством Российской Федерации установлена возможность создания хозяйственных товариществ и обществ.

<2> Указывается вид вложений «1» - денежные средства, «2» - имущество, «3» - право пользования нематериальными активами.

Сведения
о просроченной кредиторской задолженности

на «01» января 2023 г.

		КОДЫ
Дата		01.01.2023
по Сводному реестру		57308359
ИНН		5906031455
Учреждение	Муниципальное автономное общеобразовательное учреждение "Гимназия №2" г. Перми	КПП 590601001
Орган, осуществляющий функции и полномочия учредителя	Департамент образования администрации города Перми	глава по БК 930
Публично-правовое образование	Город Пермь	по ОКТМО 57701000
Периодичность: годовая		

Руководитель
(уполномоченное лицо)
Учреждения

Директор

(должность)

(подпись)

Л.А. Суханова

(расшифровка подписи)

Исполнитель

Начальник территориального
отдела учёта и отчётности
(Мотовилихинский район)

(должность)

В.Т. Сатликов

(фамилия,
инициалы)

291-95-36

(телефон)

"28" февраля 2023 г.

<3> Указываются предельно допустимые значения, установленные органом, осуществляющим функции и полномочия учредителя.

<4> Заполняется в случае, если значения просроченной кредиторской задолженности установлены органом, осуществляющим функции и полномочия учредителя, в абсолютных значениях (рублях).

<5> Заполняется в случае, если значения просроченной кредиторской задолженности установлены органом, осуществляющим функции и полномочия учредителя, в процентах от общей суммы кредиторской задолженности.

<6> Указывается общая сумма увеличения или уменьшения кредиторской задолженности.

Сведения
о задолженности по ущербу, недостаткам, хищениям денежных
средств и материальных ценностей

на «01» января 2023 г.

	КОДЫ
Дата	01.01.2023
по Сводному реестру	57308359
ИНН	5906031455
КПП	590601001
глава по БК	930
по ОКТМО	57701000

Учреждение

Муниципальное автономное
общеобразовательное учреждение
"Гимназия №2" г. Перми

Орган, осуществляющий функции
и полномочия учредителя

Департамент образования администрации
города Перми

Публично-правовое образование

Город Пермь

Периодичность: годовая

Наименование показателя	Код строки	Остаток задолженности по возмещению ущерба на начало года		Выявлено недостат, хищений, нанесение ущерба		Возмещено недостат, хищений, нанесение ущерба			Списано		Остаток задолженности по возмещению ущерба на конец отчетного периода			
		всего	из него на выплаты в связи с судебными приговорами	всего	в том числе:	всего	из них в связи с прекращением розыскания по исполнительным листам	всего	из них в связи с прекращением розыскания по исполнительным листам	всего	из него на выплаты в связи с судебными приговорами			
1	2	3	4	5	6	7	8	9	10	11	12	13	14	15
Недостача, хищение денежных средств, всего	0100	-	-	-	-	-	-	-	-	-	-	-	-	-
в том числе:														
в связи с хищением (кражами)	0110	-	-	-	-	-	-	-	-	-	-	-	-	-
из них:														
возбуждено уголовных дел (находится в следственных органах)	0111	-	-	-	-	-	x	-	x	-	-	-	-	-
в связи с выявлением при обработке наличных денег, денежных знаков, имеющих признаки подделки	0120	-	-	-	-	-	-	-	-	-	-	-	-	-
в связи с банкротством кредитной организации	0130	-	-	-	-	-	-	-	-	-	-	-	-	-
Ущерб имуществу (за исключением денежных средств)	0200	51,31	-	-	-	-	51,31	51,31	-	-	-	-	-	-

Руководитель
(уполномоченное лицо)
Учреждения

Директор

(должность)

(подпись)

Л.А. Суханова

(расшифровка подписи)

Исполнитель

Начальник территориального
отдела учёта и отчётности
(Мотовилихинский район)

(должность)

В.Т. Сатликов

(фамилия,
инициалы)

291-95-36

(телефон)

"28" февраля 2023 г.

Сведения о численности сотрудников и оплате труда

на «01» января 2023 г.

Учреждение	Муниципальное автономное общеобразовательное учреждение "Гимназия №2" г. Перми
Орган, осуществляющий функции и полномочия учредителя	Департамент образования администрации города Перми
Публично-правовое образование	Город Пермь
Периодичность: годовая	

	КОДЫ
Дата	01.01.2023
по Сводному реестру	57308359
ИНН	5906031455
КПП	590601001
глава по БК	930
по ОКТМО	57701000

Раздел 1. Сведения о численности сотрудников

Группы персонала (категория персонала)	Код строки	Штатная численность на начало года				Средняя численность сотрудников за отчетный период				По договорам гражданско-правового характера <9>		Штатная численность на конец отчетного периода				
		установлено штатным расписанием		в том числе:		всего <7>	в том числе:			всего	из нее по новым видам деятельности	из нее по новым видам деятельности	замещено	в том числе:		
		всего	из нее по новым видам деятельности	всего	по внутреннему совмещению (по совмещению должностей) <8>		по внешнему совмещению	сотрудники учредения <10>	физические лица, не являющиеся сотрудниками учреждения <11>						всего	из нее по новым видам деятельности
1	2	3	4	5	6	7	8	9	10	11	12	13	14	15	16	17
Основной персонал, всего <12>	1000	104,61	104,61	104,61	-	71,50	69,00	69,00	24,00	2,50	8,00	1,00	108,61	108,61	108,61	-
из них: <13>	1100	-	-	-	-	-	-	-	-	-	-	-	-	-	-	-
Работники учреждения, непосредственно осуществляющие учебный (воспитательный, образовательный) процесс (в учреждениях, реализующих программы общего образования, дошкольного образования, учреждений дополнительного образования детей)	-	100,61	100,61	100,61	-	68,90	66,4	66,4	15,00	2,50	6,00	1,00	104,11	104,11	104,11	-
Педагогические работники, кроме работников, непосредственно осуществляющих учебный (воспитательно-образовательный) процесс	-	4,00	4,00	4,00	-	2,60	2,60	2,60	9,00	-	2,00	-	4,50	4,50	4,50	-
Вспомогательный персонал, всего <14>	2000	27,00	12,00	27,00	-	20,20	19,9	19,9	3,00	0,30	3,00	-	27,00	12,00	27,00	-
из них: <13>	2100	-	-	-	-	-	-	-	-	-	-	-	-	-	-	-
учебно-вспомогательный персонал	-	-	-	-	-	-	-	-	-	-	-	-	-	-	-	-
административный персонал	-	13,00	10,00	13,00	-	8,9	8,9	8,9	3,00	-	2,00	1,00	13,00	10,00	13,00	-

рабочие	-	14,00	2,00	14,00	-	11,30	11,00	11,00	0,30	1,00	20,00	14,00	2,00	14,00	-
Административно-управленческий персонал, всего <15>	3000	10,00	10,00	10,00	-	7,80	7,80	7,80	-	1,00	-	8,00	8,00	8,00	-
из них: <13>	3100	-	-	-	-	-	-	-	-	-	-	-	-	-	-
директор, заведующий	-	1,00	1,00	1,00	-	1,00	1,00	1,00	-	-	-	1,00	1,00	1,00	-
Итого	9000	141,61	126,61	141,61	-	99,50	96,70	96,70	2,80	12,00	22,00	143,61	128,61	143,61	-

Раздел 2. Сведения об оплате труда

Группы персонала	Код строки	Фонд начисленной оплаты труда сотрудников за отчетный период, руб										Аналитическое распределение оплаты труда сотрудников по источникам финансового обеспечения, руб <17>						
		всего					в том числе:					в том числе:						
		по основному месту работы		по внутреннему совместительству		по внешнему совместительству	сотрудникам учреждения		физическим лицам, не являющимся сотрудниками учреждения			за счет средств на цели выполнения государственного (муниципального) задания		за счет средств субсидии на иные цели		за счет средств гранта в форме субсидии		за счет средств ОМС <18>
1	2	3	4	5	6	7	8	9	10	11	12	13	14	15	16			
Основной персонал, всего <20>	1000	38300650,86	37084168,70	37084168,70	-	455154,83	761327,33	1104610,12	27925,00	32122933,88	4947353,04	-	-	-	13881,78			
из них: <13>	1100	-	-	-	-	-	-	-	-	-	-	-	-	-	-			
Работники учреждения, непосредственно осуществляющие учебный (воспитательный, образовательный) процесс (в учреждениях, реализующих программы общего образования, дошкольных образований, дошкольных образований, учреждений, учреждений дополнительного образования детей)	-	37330515,02	36150926,55	36150926,55	-	418261,14	761327,33	1093110,12	27925,00	31211568,77	4925476,00	-	-	-	13881,78			
Педагогические работники, кроме работников, непосредственно осуществляющих учебный (воспитательный, образовательный) процесс	-	970135,84	933242,15	933242,15	-	36893,69	-	11500,00	-	911365,11	21877,01	-	-	-	-			

Ветомогательный персонал, всего	2000	61702,25	-	-	-	-	47619,31	-	-	-	-	54702,74
из них: <13>	2100	-	-	-	-	-	-	-	-	-	-	-
учебно-вспомогательный персонал	-	-	-	-	-	-	-	-	-	-	-	-
административный персонал	-	61702,25	-	-	-	-	-	-	-	-	-	-
рабочие	-	-	-	-	-	-	47619,31	-	-	-	-	54702,74
Административно-управленческий персонал, всего	-	968207,50	221325,61	-	-	-	-	-	-	-	-	-
из них: <13>	3001	-	-	-	-	-	-	-	-	-	-	-
директор, заведующий	-	-	-	-	-	-	-	-	-	-	-	-
Итого	9000	1485064,58	221325,61	-	-	-	646631,12	162315,52	-	-	-	54702,74

Группы персонала	Код строки	Аналитическое распределение оплаты труда сотрудников по источникам финансового обеспечения, руб <17>										
		в том числе:										
		по договорам гражданско-правового характера с сотрудниками учреждения						по договорам гражданско-правового характера с физическими лицами, не являющимися сотрудниками учреждения				
1	2	30	31	32	33	34	35	36	37	38	39	40
Осн. персонал, всего	1000	106618,90	172155,19	-	-	825836,03	-	-	-	-	-	27925,00
из них: <13>	1100	-	-	-	-	-	-	-	-	-	-	-
Работники учреждения, непосредственно осуществляющие учебный (воспитательный, образовательный) процесс (в учреждениях, реализующих программы общего образования, дошкольных образовательных учреждений, учреждениях дополнительного образования детей)	-	106618,90	160655,19	-	-	825836,03	-	-	-	-	-	27925,00

Руководитель (уполномоченное лицо) Учреждения	директор <hr/> (должность)	<hr/> (подпись)	Л.А. Суханова <hr/> (расшифровка подписи)
Исполнитель	Начальник территориального отдела учёта и отчётности (Мотовилихинский район) <hr/> (должность)	В.Т. Сатликов <hr/> (фамилия, инициалы)	291-95-36 <hr/> (телефон)

"28" Февраля 2023г.

<7> При расчете показателя не учитывается численность сотрудников учреждения, работающих по внутреннему совместительству (по совмещению должностей).

<8> Указывается численность сотрудников учреждения, работающих по внутреннему совместительству (по совмещению должностей). При расчете общей численности сотрудников учреждения показатель не учитывается.

<9> Указывается численность физических лиц, привлекаемых к оказанию услуг, выполнению работ без заключения трудового договора (на основании договоров гражданско-правового характера). Детализация численности по группам персонала указывается в соответствии с предметом договора, в зависимости от характера работ, для выполнения которых привлекается сотрудник.

<10> Указывается численность физических лиц, привлекаемых к оказанию услуг, выполнению работ без заключения трудового договора (на основании договоров гражданско-правового характера), являющихся сотрудниками учреждения.

<11> Указывается численность физических лиц, привлекаемых к оказанию услуг, выполнению работ без заключения трудового договора (на основании договоров гражданско-правового характера), не являющихся сотрудниками учреждения.

<12> Указывается численность работников учреждения, непосредственно оказывающих услуги (выполняющих работы), направленные на достижение определенных уставом учреждения целей деятельности этого учреждения.

<13> Детализация показателей по группе (категории) персонала устанавливается порядком органа, осуществляющего функции и полномочия учредителя.

<14> Указывается численность работников учреждения, создающих условия для оказания услуг (выполнения работ), направленных на достижение определенных уставом учреждения целей деятельности этого учреждения, включая обслуживание зданий и оборудования.

<15> Указывается численность работников учреждения, занятых управлением (организацией) оказания услуг (выполнения работ), а также работников учреждения, выполняющих административные функции, необходимые для обеспечения деятельности учреждения.

<16> Указывается сумма, начисленная по договорам гражданско-правового характера, заключенным с лицами, привлекаемыми для оказания услуг (выполнения работ). Детализация начисленного вознаграждения по группам персонала указывается в соответствии с предметом договора, в зависимости от характера работ, для выполнения которых привлекается сотрудник.

<17> Показатели аналитического распределения оплаты труда сотрудников по источникам финансового обеспечения формируются в случае, если требование о детализации установлено органом, осуществляющим функции и полномочия учредителя.

<18> Указывается сумма начисленной оплаты труда работникам учреждения, оказывающим услуги (выполняющим работы) в рамках программ обязательного медицинского страхования.

<19> Указывается сумма начисленной оплаты труда работникам учреждения, оказывающим услуги (выполняющим работы) в рамках осуществления приносящей доход деятельности.

<20> Указывается сумма начисленной оплаты труда работникам учреждения, непосредственно оказывающим услуги (выполняющим работы), направленные на достижение определенных уставом учреждения целей деятельности этого учреждения.

<21> Указывается сумма начисленной оплаты труда работникам учреждения, создающим условия для оказания услуг (выполнения работ), направленных на достижение определенных уставом учреждения целей деятельности этого учреждения, включая обслуживание зданий и оборудования.

<22> Указывается сумма начисленной оплаты труда работникам учреждения, занятым управлением (организацией) оказания услуг (выполнения работ), а также работникам учреждения, выполняющим административные функции, необходимые для обеспечения деятельности учреждения.

Сведения
о счетах учреждения, открытых в кредитных организациях

на «01» января 2023 г.

	Дата	КОДЫ
	по Сводному реестру	01.01.2023
	ИНН	57308359
		5906031455
Учреждение	КПП	590601001
Орган, осуществляющий функции и полномочия учредителя	глава по БК	930
Публично-правовое образование	по ОКТМО	57701000
Периодичность: годовая		

Номер счета в кредитной организации	Вид счета <23>	Реквизиты акта, в соответствии с которым открыт счет			Остаток средств на счете на начало года <24>	Остаток средств на счете на конец отчетного периода <24>
		вид акта	дата	номер		
1	2	3	4	5	6	7
Счета в кредитных организациях в валюте Российской Федерации	x	x	x	x	x	x
Всего	-	-	-	-	-	-
Счета в кредитных организациях в иностранной валюте	x	x	x	x	x	x
Счёт в ПАО «Сбербанк» №40703.156.0.49774000002	Расчётный (юань)	Заявление о присоединении	06.05.22	-	-	130822,62
Счёт в ПАО «Сбербанк» №40703.840.0.49774004534	Расчётный (доллар)	Уведомление	26.06.14	-	15723,29	126031,44
Всего	-	-	-	-	-	-
Итого	x	x	x	x	-	-

Руководитель
(уполномоченное лицо)
Учреждения

Директор

(должность)

Л.А.Суханова

(подпись)

(расшифровка подписи)

Исполнитель

Начальник территориального
отдела учёта и отчётности
(Мотовилихинский район)

В.Т. Сатли-
ков

291-95-36

(должность)

(фамилия,
инициалы)

(телефон)

"28" февраля 2023 г.

<23> Указывается вид банковского счета, открытого в кредитной организации (например, номинальный счет, счет эскроу, публичный депозитный счет).

<24> Показатели счетов в иностранной валюте указываются в рублевом эквиваленте.

Сведения
о недвижимом имуществе, за исключением земельных участков,
закрепленном на праве оперативного управления

на «01» января 2023 г.

	Дата	КОДЫ
	по Сводному реестру	01.01.2023
	ИНН	57308359
		5906031455
	КПП	
		590601001
	глава по БК	
		930
	по ОКТМО	
		57701000

Учреждение	Муниципальное автономное образовательное учреждение "Гимназия №2" г. Перми
Орган, осуществляющий функции и полномочия учредителя	Департамент образования администрации города Перми
Публично-правовое образование	Город Пермь
Периодичность: годовая	

Наименование объекта	Адрес	Кадастровый номер	Код по ОКТ-МО	Уни-каль-ный код объекта <24.1>	Год постройки	Единица измерения		Код стро-ки	Используется учреждением				Передано во временное пользование сторонним организациям (индивидуальным предпринимателям)			
						наименование	код по ОКЕИ		всего	в том числе:			всего	на ос-новании дого-воров аренды	на ос-новании до-говоров аренды	без офор-мления права пользо-вания (с междно-почасовой оплатой)
										для осуществления основной деятель-ности	в рамках государственного (муници-пального) задания	за плату сверх го-сударст-венного (муници-пального) задания				
1	2	3	4	4.1	5	6	7	8	9	10	11	12	13	14	15	16
Площадные объекты <25>, всего	x	x	x	-	x	x	x	1000	11138,5	11138,5	-	-	157,5	122,3	35,2	-
в том числе:	-	-	-	-	-	-	-	1001	-	-	-	-	-	-	-	-
Отдельно стоящее здание	г.Пермь, Мо-товилхин-ский район, ул. Старцева, 1а, лит. А, А1	59:01:4311770:8861	57701000001	-	1991	кв.м	055	-	10015,6	10015,6	-	-	157,5	122,3	35,2	-
Встроенное нежилое помеще-ние	г.Пермь, Мо-товилхин-ский район, ул. Юрша, 54, лит. А	59:01:0000000:55108	57701000001	-	2006	кв.м	055	-	182,8	182,8	-	-	-	-	-	-
в том числе:	г.Пермь, Мо-товилхин-ский район, ул. Юрша, 56, а	59:01:4311770:7790	57701000001	-	1989	кв.м	055	-	841,6	841,6	-	-	-	-	-	-
Отдельно стоящее здание	г.Пермь, Мо-товилхин-ский район ул. Старцева, 1а, Лит. Б, Б1	59:01:4311770:8182	57701000001	-	1991	кв.м	055	-	98,5	98,5	-	-	-	-	-	-
в том числе:	г.Пермь, Мо-товилхин-ский район ул. Старцева, 1а, Лит. Б, Б1	59:01:4311770:8182	57701000001	-	1991	кв.м	055	-	98,5	98,5	-	-	-	-	-	-

Отдельно стоящее здание: г.Пермь, ул. Старцева, 1а, лит.А,А1	-	-	-	-	10 384 342,64	5 458 402,22	376167,16	-	4 086 478,10	-	839 462,32	-	-
Отдельно стоящее здание: г.Пермь, ул.Юрша, 54, лит.А	-	-	-	-	297 238,01	99 552,71	-	-	80 826,33	-	116 858,97	-	-
Отдельно стоящее здание: г.Пермь, ул. Юрша, 56а	-	-	-	-	1 565 498,75	458 913,71	55219,04	-	900 294,38	-	206 290,66	-	-
Отдельно стоящее здание: г.Пермь, ул. Старцева, 1а, Лит.Б,Б1	-	-	-	-	105 018,59	53 418,53	-	-	42 106,01	-	9 494,05	-	-
Линейные объекты <26>, всего	2000	-	-	-	-	-	-	-	-	-	-	-	-
в том числе:	2001	-	-	-	-	-	-	-	-	-	-	-	-
Резервуары, емкости, иные аналогичные объекты, всего	3000	-	-	-	-	-	-	-	-	-	-	-	-
в том числе:	3001	-	-	-	-	-	-	-	-	-	-	-	-
Скважины, иные аналогичные объекты, всего	4000	-	-	-	-	-	-	-	-	-	-	-	-
в том числе:	4001	-	-	-	-	-	-	-	-	-	-	-	-
Иные объекты, включая точечные, всего	5000	-	-	-	-	-	-	-	-	-	-	-	-
Итого	9000	-	-	-	12 352 097,79	6070287,17	131386,20	-	5 109 704,82	-	1 172 106,00	-	-

Руководитель
(уполномоченное лицо)
Учреждения

Директор

(должность)

(подпись)

Л.А. Суханова

(расшифровка подписи)

Исполнитель

Начальник территориального
отдела учёта и отчётности
(Мотовилихинский район)

(должность)

В.Т. Сатликов

(фамилия,
инициалы)

291-95-36

(телефон)

"28" февраля 2023 г.

<24.1> Указывается уникальный код объекта капитального строительства, объекта недвижимого имущества (при наличии).

<25> Указываются здания, строения, сооружения и иные аналогичные объекты.

<26> Указываются линии электропередачи, линии связи (в том числе линейно-кабельные сооружения), трубопроводы, автомобильные дороги, железнодорожные линии и другие подобные сооружения.

Сведения
о земельных участках, предоставленных на праве постоянного
(бессрочного) пользования

на «01» января 2023 г.

	КОДЫ
Дата	01.01.2023
по Сводному реестру	57308359
ИНН	5906031455
КПП	590601001
глава по БК	930
по ОКТМО	57701000

Учреждение

Муниципальное автономное общеобразовательное учреждение "Гимназия №2" г. Перми

Орган, осуществляющий функции и полномочия учредителя

Департамент образования администрации города Перми

Публично-правовое образование

Город Пермь

Периодичность: годовая

Руководитель
(уполномоченное лицо)
Учреждения

Директор

(должность)

(подпись)

Л.А. Суханова

(расшифровка подписи)

Исполнитель

Начальник территориального
отдела учёта и отчётности
(Мотовилихинский район)

(должность)

В.Т. Сатликов

(фамилия,
инициалы)

291-95-36

(телефон)

"28" февраля 2023 г.

<27> Указывается направление использования объекта недвижимого имущества «1» - для осуществления основной деятельности в рамках государственного (муниципального) задания, «2» - для осуществления основной деятельности за плату сверх государственного (муниципального) задания.

<28> Указывается направление использования объекта недвижимого имущества «3» - проведение концертно-зрелищных мероприятий и иных культурно-массовых мероприятий, «4» - проведение спортивных мероприятий, «5» - проведение конференций, семинаров, выставок, переговоров, встреч, совещаний, съездов, конгрессов, «6» - для иных мероприятий.

Сведения
о недвижимом имуществе, используемом по договору
безвозмездного пользования (договору ссуды)

на «01» января 2023 г.

		КОДЫ
Дата		01.01.2023
по Сводному реестру		57308359
ИНН		5906031455
КПП		590601001
глава по БК		930
по ОКТМО		57701000

Учреждение

Муниципальное автономное общеобразовательное учреждение "Гимназия №2" г. Перми

Орган, осуществляющий функции и полномочия учредителя

Департамент образования администрации города Перми

Публично-правовое образование

Город Пермь

Периодичность: годовая

Руководитель
(уполномоченное лицо)
Учреждения

директор

(должность)

(подпись)

Л.А. Суханова

(расшифровка подписи)

Исполнитель

Начальник территориального
отдела учёта и отчётности
(Мотовилихинский район)

(должность)

В.Т. Сатликов

(фамилия,
инициалы)

291-95-36

(телефон)

"28" февраля 2023 г.

Сведения
об особо ценном движимом имуществе (за исключением
транспортных средств)

на «01» января 2023 г.

Учреждение

Муниципальное автономное
общеобразовательное учреждение
"Гимназия №2" г. Перми

Орган, осуществляющий функции
и полномочия учредителя

Департамент образования администрации
города Перми

Публично-правовое образование

Город Пермь

Периодичность: годовая

	КОДЫ
Дата	01.01.2023
по Сводному реестру	57308359
ИНН	5906031455
КПП	590601001
глава по БК	930
по ОКТМО	57701000

Раздел 1. Сведения о наличии, состоянии и использовании
особо ценного движимого имущества

Наименование показателя (группа основных средств)	Код строки	Наличие движимого имущества на конец отчетного периода									
		всего	используется учреждением			передано в пользование			в том числе:		
			4	5	6	7	8	9	не используется		
									в аренду	безвозмездно	требуется ремонт
1	2	3	4	5	6	7	8	9	10		
Нежилые помещения, здания и сооружения, не отнесенные к недвижимому имуществу	1000	-	-	-	-	-	-	-	-	-	
в том числе: для основной деятельности	1100	-	-	-	-	-	-	-	-	-	
из них: для оказания услуг (выполнения работ) в рамках утвержденного государственного (муниципального) задания	1110	-	-	-	-	-	-	-	-	-	
для иной деятельности	1200	-	-	-	-	-	-	-	-	-	
Машины и оборудование	2000	164	164	-	-	-	-	-	-	-	
в том числе: для основной деятельности	2100	164	164	-	-	-	-	-	-	-	
из них: для оказания услуг (выполнения работ) в рамках утвержденного государственного (муниципального) задания	2110	164	164	-	-	-	-	-	-	-	
для иной деятельности	2200	-	-	-	-	-	-	-	-	-	
Хозяйственный и производственный инвентарь, всего	3000	178	178	-	-	-	-	-	-	-	
в том числе: для основной деятельности	3100	178	178	-	-	-	-	-	-	-	
из них: для оказания услуг (выполнения работ) в рамках утвержденного государственного (муниципального) задания	3110	178	178	-	-	-	-	-	-	-	
для иной деятельности	3200	-	-	-	-	-	-	-	-	-	
Прочие основные средства, всего	4000	16856	16856	-	-	-	-	-	-	-	

в том числе: для основной деятельности	4100	16856	16856	-	-	-	-	-	-	-	-	-
из них: для оказания услуг (выполнения работ) в рамках утвержденного государственного (муниципального) задания	4110	16856	16856	-	-	-	-	-	-	-	-	-
для иной деятельности	4200	-	-	-	-	-	-	-	-	-	-	-
Итого	9000	17198	17198	-	-	-	-	-	-	-	-	-

Наименование показателя (группа основных средств)	Код строки	Фактический срок использования <29>											
		от 121 месяца и более		от 85 до 120 месяцев		от 61 до 84 месяцев		от 37 до 60 месяцев		от 13 до 36 месяцев		менее 12 месяцев	
		количество, ед	балансовая стоимость, руб	количество, ед	балансовая стоимость, руб	количество, ед	балансовая стоимость, руб	количество, ед	балансовая стоимость, руб	количество, ед	балансовая стоимость, руб	количество, ед	балансовая стоимость, руб
1	2	11	12	13	14	15	16	17	18	19	20	21	22
Нежилые помещения, здания и сооружения, не отнесенные к недвижимому имуществу	1000	-	-	-	-	-	-	-	-	-	-	-	-
в том числе: для основной деятельности	1100	-	-	-	-	-	-	-	-	-	-	-	-
из них: для оказания услуг (выполнения работ) в рамках утвержденного государственного (муниципального) задания	1110	-	-	-	-	-	-	-	-	-	-	-	-
для иной деятельности	1200	-	-	-	-	-	-	-	-	-	-	-	-
Машины и оборудование	2000	1	23990	13	620613	32	2043402,20	39	3576378,93	57	3650284,86	22	498001,05
в том числе: для основной деятельности	2100	1	23990	13	620613	32	2043402,20	39	3576378,93	57	3650284,86	22	498001,05

из них: для оказания услуг (выпол- нения работ) в рамках утвер- жденного госу- дарственного (муниципально- го) задания	2110	1	23990	13	620613	32	2043402,20	39	3576378,93	57	3650284,86	22	498001,05
для иной деятель- ности	2200	-	-	-	-	-	-	-	-	-	-	-	-
Хозяйственный и про- изводственный инвен- тарь, всего	3000	39	636168,01	18	415320,51	31	1072182,97	59	1939267,39	6	240662,49	25	223301,27
в том числе: для основной дея- тельности	3100	39	636168,01	18	415320,51	31	1072182,97	59	1939267,39	6	240662,49	25	223301,27
из них: для оказания услуг (выпол- нения работ) в рамках утвер- жденного госу- дарственного (муниципально- го) задания	3110	39	636168,01	18	415320,51	31	1072182,97	59	1939267,39	6	240662,49	25	223301,27
для иной деятель- ности	3200	-	-	-	-	-	-	-	-	-	-	-	-
Прочие основные сред- ства, всего	4000	4066	2447879,49	104	35622,84	4365	9766492,29	1129	403311,68	7192	2652618,71	-	-
в том числе: для основной дея- тельности	4100	4066	2447879,49	104	35622,84	4365	9766492,29	1129	403311,68	7192	2652618,71	-	-
из них: для оказания услуг (выпол- нения работ) в рамках утвер- жденного госу- дарственного (муниципально- го) задания	4110	4066	2447879,49	104	35622,84	4365	9766492,29	1129	403311,68	7192	2652618,71	-	-

Руководитель
(уполномоченное лицо)
Учреждения

Директор

(должность)

(подпись)

Л.А. Суханова

(расшифровка подписи)

Исполнитель

Начальник территориального
отдела учёта и отчётности
(Мотовилихинский район)

(должность)

В.Т. Сатликов

(фамилия,
инициалы)

291-95-36

(телефон)

"28" февраля 2023 г.

<29> Срок использования имущества считается начиная с 1-го числа месяца, следующего за месяцем принятия его к бухгалтерскому учету.

Сведения о транспортных средствах

на «01» января 2023 г.

Учреждение

Муниципальное автономное общеобразовательное учреждение "Гимназия №2" г. Перми

Орган, осуществляющий функции и полномочия учредителя

Департамент образования администрации города Перми

Публично-правовое образование

Город Пермь

Периодичность: годовая

	КОДЫ
Дата	01.01.2023
по Сводному реестру	57308359
ИНН	5906031455
КПП	590601001
глава по БК	930
по ОКТМО	57701000

Раздел 1. Сведения об используемых транспортных средствах

Руководитель
(уполномоченное лицо)
Учреждения

Директор
(должность)

(подпись)

Л.А. Суханова
(расшифровка подписи)

Исполнитель

Начальник территориального
отдела учёта и отчётности
(Мотовилихинский район)
(должность)

В.Т. Сатликов
(фамилия,
инициалы)

291-95-36
(телефон)

"28" февраля 2023 г.

<30> Показатели формируются в случае, если требование о детализации установлено органом, осуществляющим функции и полномочия учредителя.

<31> Указываются транспортные средства, в отношении которых принято решение о списании, ожидается согласование органом, осуществляющим функции и полномочия учредителя.

<32> Указываются транспортные средства, используемые в целях уборки территории, вывоза мусора, перевозки имущества (грузов), а также в целях перевозки людей.

Сведения
об имуществе, за исключением земельных участков, переданном
в аренду

на «01» января 2023 г.

	КОДЫ
Дата	01.01.2023
по Сводному реестру	57308359
ИНН	5906031455
КПП	590601001
глава по БК	930
по ОКТМО	57701000

Учреждение

Муниципальное автономное
общеобразовательное учреждение
"Гимназия №2" г. Перми

Орган, осуществляющий функции
и полномочия учредителя

Департамент образования администрации
города Перми

Публично-правовое образование

Город Пермь

Периодичность: годовая

Наименование объекта	Адрес <33>	Вид объекта <34>	Единица измерения		Код строки	Объем переданного имущества	Направление использования <35>	Комментарий <36>
			наименование	код по ОКЕИ				
1	2	3	4	5	6	7	8	9
Площадные объекты <25>, всего	X	-	X	X	1000	122,3	-	-
в том числе:	-	-	-	-	1001	-	-	-
Отдельно стоящее здание	г.Пермь, ул. Старцева, 1а, лит.А,А1	2	кв. м	055	-	59,4	10	-

Отдельно стоящее здание	г.Пермь, ул. Старцева, 1а, лит.А,А1	2	кв. м	055	-	62,9	14	-
Линейные объекты <26>, всего	X	-	X	X	2000	-	-	-
в том числе:	-	-	-	-	2001	-	-	-
Резервуары, емкости, иные аналогичные объекты, всего	X	-	X	X	3000	-	-	-
в том числе:	-	-	-	-	3001	-	-	-
Скважины, иные аналогичные объекты, всего	X	-	X	X	4000	-	--	-
в том числе:	-	-	-	-	4001	-	-	-
Иные объекты, включая точечные, всего	X	-	X	X	5000	-	-	-
в том числе:	-	-	-	-	5001	-	-	-
Итого					9000	122,3	-	-

Руководитель
(уполномоченное лицо)
Учреждения

Директор

Л.А. Суханова

(должность)

(расшифровка подписи)

Исполнитель

(должность)

(телефон)

"28" февраля 2022 г.

<33> Заполняется в отношении недвижимого имущества.

<34> Указывается вид объекта: 1 - здание (строение, сооружение) в целом, 2 - помещение в здании, строении (за исключением подвалов, чердаков), 3 - подвалы, чердаки, 4 - конструктивная часть здания (крыша, стена), 5 - архитектурный элемент фасада здания (навес над входными дверями зданий), 6 - часть помещения в местах общего пользования (вестибюли, холлы, фойе, коридоры), 7 - линии электропередачи, линии связи (в том числе линейно-кабельные сооружения), 8 - трубопроводы, 9 - автомобильные дороги, 10 - железнодорожные линии, 11 - резервуар, иная емкость, 12 - скважины на воду, 13 - скважины газовые и нефтяные, 14 - скважины иные, 15 - движимое имущество, предоставляемое в прокат, 16 - иные.

<35> Указывается направление использования имущества, переданного в аренду (разрешенное использование): 1 - размещение банкоматов, 2 - размещение торговых автоматов для продажи воды, кофе и кондитерских изделий, 3 - размещение столовых и буфетов, 4 - размещение книжных киосков, магазинов канцелярских принадлежностей, 5 - размещение аптечных пунктов, 6 - размещение торговых автоматов для продажи бахил, одноразовых халатов, 7 - размещение платежных терминалов, 8 - размещение иных торговых точек, 9 - размещение офисов банков, 10 - проведение образовательных и информационно-просветительских мероприятий, 11 - проведение концертно-зрелищных мероприятий, 12 - проведение ярмарок, выставок, 13 - проведение конгрессов, съездов, симпозиумов, конференций, 14 - проведение спортивных мероприятий, 15 - проведение иных культурно-массовых мероприятий, 16 - прокат оборудования, 17 - прокат спортивного инвентаря, 18 - иное.

<36> В случае указания в графе 8 значения «18 - иное» указывается направление использования переданного в аренду имущества.

ИНФОРМАЦИЯ

о деятельности муниципального автономного учреждения
и об использовании закрепленного за ним имущества
МАОУ «Гимназия №2» г. Перми
(наименование учреждения)

3.1. Информация об исполнении муниципального задания на оказание муниципальных услуг (выполнение работ) и объеме его финансового обеспечения за отчетный финансовый год и год, предшествующий отчетному, формируется в соответствии с пунктом 5 Порядка.

3.2. Информация об осуществлении деятельности, связанной с выполнением работ или оказанием услуг в соответствии с обязательствами перед страховщиком по обязательному социальному страхованию, и об объеме финансового обеспечения данной деятельности:

N	Наименование услуги (работы)	Объем услуг (работ), ед. изм.		Объем финансового обеспечения, тыс. руб.	
		2021	2022	2021	2022
1	2	3	4	5	6
-	-	-	-	-	-
-	-	-	-	-	-

3.3. Информация о результатах оказания услуг (выполнения работ):

N	Наименование показателей	Ед. изм.	2021 год		2022 год	
			план	факт	план	факт
1	2	3	4	5	6	7
1	Общее количество потребителей, воспользовавшихся услугами (работами) учреждения	ед.	178016	168948	153012	147398
1.1	бесплатными, из них по видам услуг (работ):	ед.	176342	167274	151369	145755
	1.Реализация основных общеобразовательных программ начального общего образования	ед.	544	543	543	542
	2.Реализация основных общеобразовательных программ основного общего образования	ед.	530	530	535	534
	3.Реализация основных общеобразовательных программ среднего общего образования	ед.	136	136	140	140
	4.Реализация дополнительных общеразвивающих программ	ед.	175132	166065	150012	144400
	5. Организация отдыха детей и молодежи	ед.	-	-	139	139
1.2	частично платными, из них по видам услуг (работ):	ед.	-	-	-	-
1.3	полностью платными, из них по видам услуг (работ):	ед.	1674	1674	1643	1643
	1.Физкультурно-спортивное	ед.	387	387	426	426
	2. Художественно-эстетическое	ед.	135	135	38	38
	3. Организация общественного питания (столовая структурное подразделение)	ед.	1152	1152	1163	1163
	4. Организация отдыха детей и молодежи	ед.	-	-	16	16
2	Средняя стоимость получения частично платных услуг для потребителей, в том числе по видам услуг (работ):	руб.	-	-	-	-
3	Средняя стоимость получения платных услуг для потребителей, в том числе по видам услуг (работ):	руб.	1838,02	1838,02	1961,97	1961,97

1. Физкультурно-спортивное	руб.	2037	2037	2087	2087
2. Художественно-эстетическое	Руб.	2215	2215	2265	2265
3. Организация общественного питания (столовая структурное подразделение)	руб.	1727	1727	1854	1854
4. Организация отдыха детей и молодежи	руб.	-	-	5761	5761

3.4. Информация о среднегодовой численности и средней заработной плате работников учреждения:

№ п/п	Наименование показателей	Ед. изм.	2021	2022
1	2	3	4	5
1	Среднегодовая численность работников учреждения, в том числе:	человек	96	96,70
	Работники учреждения, непосредственно осуществляющие учебный (воспитательный, образовательный) процесс (в учреждениях, реализующих программы общего образования, дошкольных образовательных учреждениях, учреждениях дополнительного образования детей)	человек	56,4	66,40
	Работники учреждения, непосредственно осуществляющие основную деятельность, направленную на достижение целей, для реализации которых создано учреждение (в иных учреждениях)	человек	-	-
	Педагогические работники, кроме работников, непосредственно осуществляющих учебный (воспитательно-образовательный) процесс	человек	10,3	2,60
	Руководители учреждения	человек	9,2	7,80
	Учебно-вспомогательный персонал	человек	-	-
	Административный персонал	человек	11,3	8,90
	Рабочие	человек	8,8	11,00
2	Средняя заработная плата работников учреждения, в том числе:	руб.	41543,8	44908,74
	Работники учреждения, непосредственно осуществляющие учебный (воспитательный, образовательный) процесс (в учреждениях, реализующих программы общего образования, дошкольных образовательных учреждениях, учреждениях дополнительного образования детей)	руб.	44193,3	47266,94
	Работники учреждения, непосредственно осуществляющие основную деятельность, направленную на достижение целей, для реализации которых создано учреждение (в иных учреждениях)	руб.	-	-
	Педагогические работники, кроме работников, непосредственно осуществляющих учебный (воспитательно-образовательный) процесс	руб.	37014,6	31461,54
	Руководители учреждения	руб.	65344,2	77970,09
	Учебно-вспомогательный персонал	руб.	-	-
	Административный персонал	руб.	20975,1	23161,32
	Рабочие	руб.	20975,1	21462,06

3.5. Информация об объеме финансового обеспечения учреждения в рамках муниципальных программ, ведомственных целевых программ, утвержденных в установленном порядке:

N	Наименование муниципальных программ, ведомственных целевых программ с указанием правового акта об их утверждении (в разрезе каждой программы)	Объем финансового обеспечения, тыс. руб.	
		2021	2022
1	2	3	4
1.1	Постановление администрации города Перми от 19.10.2018 N 792 "Об утверждении муниципальной программы "Доступное и качественное образование"	81 776,1	-
1.2	Постановление Администрации г. Перми от 19.10.2021 N 891 "Об утверждении муниципальной программы "Доступное и качественное образование"	-	87 384,3

2.1	Постановление администрации города Перми от 19.10.2018 N 796 "Об утверждении муниципальной программы "Развитие сети образовательных организаций города Перми"	21,3	-
2.2	Постановление Администрации г. Перми от 20.10.2021 N 923 "Об утверждении муниципальной программы "Развитие сети образовательных организаций города Перми"	-	22,2
3.1	Постановление администрации города Перми от 18.10.2018 N 764 "Об утверждении муниципальной программы "Социальная поддержка и обеспечение семейного благополучия населения города Перми"	46,7	-
3.2	Постановление Администрации г. Перми от 20.10.2021 N 915 "Об утверждении муниципальной программы "Социальная поддержка и обеспечение семейного благополучия населения города Перми"	-	981,1

3.6. Информация об общей сумме прибыли муниципального автономного учреждения после налогообложения в отчетном периоде:

N	Наименование показателей	Единица измерения	2021		2022	
			план	факт	план	факт
1	2	3	4	5	6	7
1	Общая сумма прибыли муниципального автономного учреждения после налогообложения в отчетном периоде, всего, в том числе:	тыс. руб.	-	0,2	-	693,71
1.1	сумма прибыли после налогообложения, образовавшаяся в связи с оказанием муниципальным автономным учреждением частично платных услуг (работ)	тыс. руб.	-	-	-	-
1.2	сумма прибыли после налогообложения, образовавшаяся в связи с оказанием муниципальным автономным учреждением платных услуг (работ)	тыс. руб.	-	0,2	-	693,71

3.7. Виды деятельности, осуществляемые учреждением:

N	Виды деятельности учреждения	Основание (перечень разрешительных документов, на основании которых учреждение осуществляет деятельность, с указанием номеров, даты выдачи и срока действия)	
		год 2021	год 2022
1	2	3	4
1	<p>Основные виды деятельности</p> <p>1. Реализация образовательной программы начального общего, основного общего, среднего общего образования;</p> <p>2. Реализация дополнительных общеразвивающих программ художественно-эстетической, физкультурно-спортивной, социально-педагогической и иной направленности</p>	<p>Устав, утверждённый распоряжением начальника департамента образования от 23 октября 2019г. № 059-08-01-26-224. Лицензия № 6578, выдана 22 ноября 2019г., бессрочная. Свидетельство об аккредитации №507, выдано 08 мая 2015г., действительно до 08 мая 2027г.</p>	<p>Устав, утверждённый распоряжением начальника департамента образования от 23 октября 2019г. № 059-08-01-26-224. Лицензия № 6578, выдана 22 ноября 2019г., бессрочная. Свидетельство об аккредитации №507, выдано 08 мая 2015г., действительно до 08 мая 2027г.</p>

2	<p>Виды деятельности, не являющиеся основными</p> <p>1. Организация отдыха детей в лагере досуга и отдыха;</p> <p>2. Проведение мероприятий в сфере образования;</p> <p>3. Осуществление приносящей доход деятельности, предусмотренной настоящим Уставом:</p> <p>-оказание платных образовательных услуг согласно локальному нормативному акту Учреждения;</p> <p>-сдача в аренду имущества, закрепленного за Учреждением на праве оперативного управления, а также имущества, приобретенного за счет ведения самостоятельной финансово-хозяйственной деятельности, в порядке, установленном действующим законодательством Российской Федерации и нормативно-правовыми актами органов местного самоуправления города Перми;</p> <p>-организация питания в Учреждении;</p> <p>-организация отдыха детей в лагере досуга и отдыха.</p>	<p>Устав, утверждённый распоряжением начальника департамента образования от 23 октября 2019г. № 059-08-01-26-224. Лицензия № 6578, выдана 22 ноября 2019г., бессрочная</p>	<p>Устав, утверждённый распоряжением начальника департамента образования от 23 октября 2019г. № 059-08-01-26-224. Лицензия № 6578, выдана 22 ноября 2019г., бессрочная</p>
---	---	--	--

3.8. Состав наблюдательного совета учреждения:

N	Фамилия, имя, отчество	Должность	Правовой акт о назначении членов наблюдательного совета (вид, дата, N, наименование)	Срок полномочий
1	2	3	4	5
1	Главатских Елена Михайловна	Представитель органа местного самоуправления в лице департамента имущественных отношений администрации города Перми	Приказ начальника ДО № СЭД-059-08-01-09-615 от 04.06.2021г.	15.03.2026
2	Боровых Юлия Сергеевна	Представитель родительской общественности (решение родительского собрания от 19.03.2021 г.)	Приказ начальника ДО № СЭД-059-08-01-09-615 от 04.06.2021г.	15.03.2026
3	Пьянков Алексей Петрович	Представитель родительской общественности (решение родительского собрания от 19.03.2021 г.)	Приказ начальника ДО № СЭД-059-08-01-09-615 от 04.06.2021г.	15.03.2026
4	Петеримова Наталия Леонидовна	Представитель трудового коллектива (решение общего собрания трудового коллектива от 22.03.2021 г.)	Приказ начальника ДО № СЭД-059-08-01-09-615 от 04.06.2021г.	15.03.2026
5	Рыбашов Андрей Сергеевич	Представитель родительской общественности (решение родительского собрания от 19.03.2021 г.)	Приказ начальника ДО № СЭД-059-08-01-09-615 от 04.06.2021г.	15.03.2026
6	Сафонова Светлана Васильевна	Представитель трудового коллектива (решение общего собрания трудового коллектива от 22.03.2021 г.)	Приказ начальника ДО № СЭД-059-08-01-09-615 от 04.06.2021г.	15.03.2026
7	Кулик Оксана Владимировна	Представитель органа местного самоуправления в лице учредителя-департамента образования администрации города Перми	Приказ начальника ДО № СЭД-059-08-01-09-615 от 04.06.2021г.	15.03.2026

3.9. Информация об общей стоимости недвижимого и движимого имущества муниципального учреждения:

N	Наименование показателей	Единица измерения	2021		2022	
			на начало отчетного периода	на конец отчетного периода	на начало отчетного периода	на конец отчетного периода
1	2	3	4	5	6	7
1	Общая балансовая стоимость имущества муниципального учреждения, в том числе:	тыс. руб.	279317,3	283839,3	283839,3	297620,8
1.1	приобретенного муниципальным учреждением за счет средств, выделенных учредителем, в том числе:	тыс. руб.	273412,8	277224,6	277224,6	290603,2
1.1.1	недвижимого имущества	тыс. руб.	232965,2	232965,2	232965,2	242223,3
1.2	приобретенного муниципальным учреждением за счет доходов, полученных от платных услуг и иной приносящей доход деятельности, в том числе:	тыс. руб.	5904,5	6614,7	6614,7	7017,6
1.2.1	недвижимого имущества	тыс. руб.	-	-	-	-
2	Общая балансовая стоимость имущества, закрепленного за муниципальным учреждением на праве оперативного управления, в том числе:	тыс. руб.	99103,6	136729,9	136729,9	140422,2
2.1	недвижимого имущества, всего, из него:	тыс. руб.	63595,3	99460,3	99460,3	99460,3
2.1.1	переданного в аренду	тыс. руб.	740,9	740,9	740,9	740,9
2.1.2	переданного в безвозмездное пользование	тыс. руб.	213,2	213,2	213,2	213,2
2.2	движимого имущества, всего	тыс. руб.	35508,3	37269,6	37269,6	40961,90
2.3	особо ценного движимого имущества, всего, из него:	тыс. руб.	25078,1	26832,7	26832,7	30546,1
2.3.1	переданного в аренду	тыс. руб.	-	-	-	-
2.3.2	переданного в безвозмездное пользование	тыс. руб.	-	-	-	-
2.4	иного движимого имущества, всего, из него:	тыс. руб.	10430,2	10436,9	10436,9	10415,8
2.4.1	переданного в аренду	тыс. руб.	-	-	-	-
2.4.2	переданного в безвозмездное пользование	тыс. руб.	165,3	165,3	165,3	41,1
3	Общая остаточная стоимость имущества муниципального учреждения, в том числе:	тыс. руб.	194836,6	191527,5	191527,5	199213,4
3.1	приобретенного муниципальным учреждением за счет средств, выделенных учредителем, в том числе:	тыс. руб.	194200,3	191070,3	191070,3	198860,8
3.1.1	недвижимого имущества	тыс. руб.	189810,3	187707,7	187707,7	194863,2
3.2	приобретенного муниципальным учреждением за счет доходов, полученных от платных услуг и иной приносящей доход деятельности, в том числе:	тыс. руб.	636,3	457,2	457,2	352,6
3.2.1	недвижимого имущества	тыс. руб.	-	-	-	-
4	Общая остаточная стоимость имущества, закрепленного за муниципальным учреждением на праве оперативного управления, в том числе:	тыс. руб.	41392,6	54938,1	54938,1	52663,1
4.1	недвижимого имущества, всего, из него:	тыс. руб.	40079,3	54202,8	54202,8	52100,2
4.1.1	переданного в аренду	тыс. руб.	246,6	239,0	239,0	453,0
4.1.2	переданного в безвозмездное пользование	тыс. руб.	138,0	133,7	133,7	133,7
4.2	движимого имущества, всего	тыс. руб.	1313,3	735,3	735,3	562,9
4.3	особо ценного движимого имущества, всего, из него:	тыс. руб.	1296,8	718,6	718,6	550,4
4.3.1	переданного в аренду	тыс. руб.	-	-	-	-
4.3.2	переданного в безвозмездное пользование	тыс. руб.	-	-	-	-
4.4	иного движимого имущества, всего, из него:	тыс. руб.	16,5	16,6	16,6	12,5
4.4.1	переданного в аренду	тыс. руб.	-	-	-	-
4.4.2	переданного в безвозмездное пользование	тыс. руб.	-	-	-	-

3.10. Информация об использовании имущества, закрепленного за муниципальным учреждением:

N	Наименование показателей	Единица измерения	2021		2022	
			на начало отчетного периода	на конец отчетного периода	на начало отчетного периода	на конец отчетного периода
1	2	3	4	5	6	7
1	Количество объектов недвижимого имущества, закрепленного за муниципальным учреждением на праве оперативного управления, из них:	ед.	3	6	6	6
1.1	зданий, строений, сооружений	ед.	2	5	5	5
1.2	иных объектов (замощений, заборов и других), в том числе:	ед.	1	1	1	1
1.3	количество неиспользованных объектов недвижимого имущества, из них:	ед.	-	-	-	-
1.3.1	зданий, строений, сооружений	ед.	-	-	-	-
1.3.2	иных объектов (замощений, заборов и других)	ед.	-	-	-	-
2	Количество объектов особо ценного движимого имущества, закрепленного за муниципальным учреждением на праве оперативного управления, в том числе:	ед.	15177	15262	15262	17199
	количество неиспользованных объектов особо ценного движимого имущества	ед.	-	-	-	-
3	Общая площадь объектов недвижимого имущества, закрепленного за муниципальным учреждением на праве оперативного управления, из них:	кв. м	10724,1	12750,1	12750,1	12750,1
3.1	зданий, строений, сооружений, в том числе:	кв. м	10114,1	12140,1	12140,1	12140,1
3.1.1	переданного в аренду	кв. м	122,3	122,3	122,3	122,3
3.1.2	переданного в безвозмездное пользование	кв. м	35,2	35,2	35,2	35,2
3.2	иных объектов (замощений, заборов и других)	кв. м	610	610	610	610
4	Общая площадь неиспользуемого недвижимого имущества, закрепленного за муниципальным учреждением на праве оперативного управления, в том числе:	кв. м	-	-	-	-
4.1	переданного в аренду	кв. м	-	-	-	-
4.2	переданного в безвозмездное пользование	кв. м	-	-	-	-
5	Объем средств, полученных от сдачи в аренду в установленном порядке имущества, закрепленного за муниципальным учреждением на праве оперативного управления	тыс. руб.	-	631,3	-	597,1

Руководитель (уполномоченное лицо)

Учреждения

Исполнитель (лицо, ответственное за составление отчета)

(подпись)

(расшифровка подписи)

(подпись)

(расшифровка подписи)

СОГЛАСОВАН

(начальник департамента имущественных отношений администрации города Перми)

СОГЛАСОВАН

(руководитель муниципального казенного учреждения, осуществляющего функции по ведению бухгалтерского учета)

<1> Год, предшествующий отчетному году.

<2> Отчетный год.

**Пояснительная записка
к отчету о деятельности муниципального автономного общеобразовательного
учреждения «Гимназия №2» г.Перми за 2022 год**

МАОУ «Гимназия №2» г. Перми организует обучение по программам начального общего, основного общего образования и среднего общего образования. В учреждении реализуются программы углубленного изучения японского и китайского языков, а также программы дополнительного образования. В 2022 году в школе обучалось 1219 учащихся в 42 классах. Из них 3 человека в форме семейного образования. Учебный план выполнен на 98,3%. Процент выполнения по сравнению с предыдущим 2021 годом увеличился на 0,2%.

Качество образовательной деятельности во 2-11 классах:

Уч. год	Классы	Количество обучающихся	Из них окончили учебный год на «4» и «5»	%	Количество неуспевающих	%
2021-2022	2-11	1213	695	66,4%	0	0
2020-2021	2-11	1219	725	67,2%	0	0

Качественные показатели успеваемости практически не изменились.

Положительная динамика наблюдается по качеству образовательной деятельности в 9-х и 11-х классах. 100% выпускников 9-х классов получили аттестаты, из них 7 человек (7%) – аттестаты особого образца. 100% выпускников 11 класса получили аттестаты, из них аттестаты с отличием – 9 человек (14%). Число учащихся, получивших на ЕГЭ 225 баллов и выше по 3-м предметам – 31 человек (48%).

Результаты ОГЭ учащихся школы практически по всем предметам выше среднего балла по г. Перми. 25 выпускников 9-х классов получили 100 баллов на ОГЭ по предметам: русский язык, математика, информатика.

Результаты ЕГЭ учащихся 11 класса выше средних результатов по г. Перми и Пермскому краю по предметам: русский язык, математика (профиль), физика, информатика, биология, история, английский язык, обществознание, литература. 100 баллов на ЕГЭ по литературе.

По блоку «Качество развития кадров» - 85 место, «Содержание образования» - 9 место, «Финансово-экономическая деятельность» - 57 место.

Состояние материально-технической базы хорошее. Здание площадью 10015,6 м² подключено к централизованному водоснабжению и канализации, при этом предусмотрено независимое горячее водоснабжение, отопление. Здание имеет 33 учебных кабинета, из них 33 используются для проведения занятий. Также имеются столовая (с пищеблоком), спортивный зал (с тренерской и раздевалками), библиотека (с книгохранилищем), медкабинет (с процедурной) и актовый зал. Функционируют кабинеты логопеда и дефектолога, психологов, социальных педагогов.

В 2022 году МТБ школы пополнилась, в том числе за счет средств национального проекта «Цифровизация образовательной среды»: 17 ноутбуками, 3 IP камерами, 3 интерактивными комплексами с вычислительным блоком и мобильным креплением, 1 сервером с монитором, 1 МФУ.

Школа предоставляет дополнительные платные образовательные услуги. В 2022 году список платных услуг состоял из 5 учебных программ для учащихся 1-11 классов. Доля доходов от платных образовательных услуг к доходам бюджета ОУ выросла на 10% по сравнению с 2021 годом.

Показатели средней заработной платы педагогических работников за 2022 год достигнуты.

Отчет

о результатах деятельности государственного (муниципального) учреждения и об использовании закрепленного за ним государственного (муниципального) имущества

на 1 января 2023 г.

		КОДЫ
		Дата 01.01.2023
		по Сводному реестру 57309695
		ИНН 5902291646
Учреждение	Муниципальное автономное общеобразовательное учреждение «Средняя общеобразовательная школа № 2 с углубленным изучением предметов гуманитарного профиля имени Василия Никитича Тагищева» г. Перми	КПП 590201001
Тип учреждения	03 (казенное - "01", бюджетное - "02", автономное - "03")	03
Орган, осуществляющий функции и полномочия учредителя	Департамент образования администрации города Перми	БК 930
Публично-правовое образование	город Пермь	по ОКТМО 57701000
Периодичность: годовая		

Раздел 1. Результаты деятельности:

- 1.1. отчет о выполнении муниципального задания на оказание муниципальных услуг (выполнение работ) (далее - муниципальное задание);
- 1.2. сведения об оказываемых услугах, выполняемых работах сверх установленного муниципального задания, а также выпускаемой продукции;
- 1.3. сведения о доходах Учреждения в виде прибыли, приходящейся на доли в уставных (складочных) капиталах хозяйственных товариществ и обществ, или дивидендов по акциям, принадлежащим Учреждению;
- 1.4. сведения о просроченной кредиторской задолженности;
- 1.5. сведения о задолженности по ущербу, недостачам, хищениям денежных средств и материальных ценностей;
- 1.6. сведения о численности сотрудников и оплате труда;
- 1.7. сведения о счетах Учреждения, открытых в кредитных организациях.

Раздел 2. Использование имущества, закрепленного за учреждением

- 2.1. сведения о недвижимом имуществе, за исключением земельных участков (далее - сведения о недвижимом имуществе), закрепленном на праве оперативного управления;
- 2.2. сведения о земельных участках, предоставленных на праве постоянного (бессрочного) пользования;
- 2.3. сведения о недвижимом имуществе, используемом по договору аренды;
- 2.4. сведения о недвижимом имуществе, используемом по договору безвозмездного пользования (договору ссуды);
- 2.5. сведения об особо ценном движимом имуществе (за исключением транспортных средств);
- 2.6. сведения о транспортных средствах.
- 2.7. Сведения об имуществе, за исключением земельных участков, переданном в аренду.

Раздел 3. Эффективность деятельности (только для автономных - «03»)

Информация о деятельности муниципального автономного учреждения и об использовании закрепленного за ним имущества

Руководитель

(уполномоченное лицо)

Учреждения

Директор

(должность)

В.Л. Красносельских

(расшифровка подписи)

Исполнитель

Начальник отдела

(должность)

89223450151

(телефон)

"28" февраля 2023 г.

ОТЧЕТ

о выполнении муниципального задания на оказание
муниципальных услуг (выполнение работ) N __ <1> на 2022 год
и на плановый период 2023 и 2024 годов

			Коды
		Форма по ОКУД	0506501
	на "01" января 2023 г. <2>	Дата	01.01.2023
Наименование муниципального учреждения	Муниципальное автономное общеобразовательное учреждение «Средняя общеобразовательная школа № 2 с углубленным изучением предметов гуманитарного профиля имени Василия Никитича Татищева» г. Перми	Код по сводному реестру	57309695
Вид деятельности муниципального учреждения	начальное общее образование	По ОКВЭД	85.12
	основное общее образование	По ОКВЭД	85.13
	среднее общее образование	По ОКВЭД	85.14
	молодежная политика		55.20, 93.29, 93.29.9
	(указываются виды деятельности муниципального учреждения, по которым ему утверждено муниципальное задание)		
Периодичность	годовая		
	(указывается в соответствии с периодичностью представления отчета о выполнении муниципального задания, установленной в муниципальном задании)		

Часть I. Сведения об оказываемых государственных услугах <3>

Раздел 1

1. Наименование муниципальной услуги	Реализация основных общеобразовательных программ начального общего образования	Код по общероссийскому базовому перечню или региональному перечню	БА81
2. Категории потребителей муниципальной услуги	Физические лица		

Часть II. Сведения о выполняемых работах <3>

Раздел 2

1. Наименование работы

Код по общероссийскому
базовому перечню или
региональному перечню

2. Категории потребителей работы

Руководитель (уполномоченное лицо)
Учреждения

(подпись)

В.Л. Красносельских
(расшифровка подписи)

Исполнитель (лицо, ответственное за
составление отчета)

(подпись)

Ю.А.Моргунова
(расшифровка подписи)

"28" февраля 2023 г.

-
- <1> Указывается номер муниципального задания, по которому формируется отчет.
 - <2> Указывается дата, на которую составляется отчет.
 - <3> Формируется при установлении муниципального задания на оказание муниципальной(ых) услуги (услуг) и выполнение работы (работ) и содержит требования к оказанию муниципальной(ых) услуги (услуг) и выполнению работы (работ) отдельно по каждой из муниципальных услуг (работ) с указанием порядкового номера раздела.
 - <4> Формируется в соответствии с муниципальным заданием.
 - <5> Заполняется в случае установления органом, осуществляющим функции и полномочия учредителя, требования о представлении промежуточного отчета о выполнении муниципального задания. При установлении показателя достижения результатов выполнения муниципального задания на отчетную дату в процентах от годового объема оказания муниципальной услуги (выполнения работы) рассчитывается путем умножения годового объема муниципальной услуги (работы) на установленный процент достижения результатов выполнения муниципального задания на отчетную дату, в том числе с учетом неравномерного оказания муниципальных услуг (выполнения работ) в течение календарного года. При установлении показателя достижения результатов выполнения муниципального задания на отчетную дату в абсолютных величинах заполняется в соответствии с муниципальным заданием (в том числе с учетом неравномерного оказания муниципальных услуг (выполнения работ) в течение календарного года).
 - <6> В предварительном отчете указываются показатели объема и (или) качества муниципальной услуги (работы), запланированные к исполнению по завершении текущего финансового года.
 - <7> Рассчитывается путем умножения значения показателя объема и (или) качества муниципальной услуги (работы), установленного в муниципальном задании (графа 10), на установленное в муниципальном задании значение допустимого (возможного) отклонения от установленных показателей качества (объема) муниципальной услуги (работы), в пределах которого муниципальное задание считается выполненным (в процентах), при установлении допустимого (возможного) отклонения от установленных показателей качества (объема) муниципальной услуги (работы) в абсолютных величинах заполняется в соответствии с муниципальным заданием. Значение указывается в единицах измерения показателя, установленных в муниципальном задании (графа 8), в целых единицах. Значение менее 0,5 единицы отбрасывается, а 0,5 единицы и более округляется до целой единицы. В случае если единицей объема работы является работа в целом, показатели граф 13 и 14 пункта 3.2 части II настоящего отчета не рассчитываются.
 - <8> Рассчитывается при формировании отчета за год как разница показателей граф 10, 12 и 13.

Сведения
об оказываемых услугах, выполняемых работах сверх
установленного государственного (муниципального) задания,
а также выпускаемой продукции
на 1 января 2023 г.

								КОДЫ
							Дата	01.01.2023
							по Сводному реестру	57309695
							ИНН	5902291646
Учреждение	Муниципальное автономное общеобразовательное учреждение «Средняя общеобразовательная школа № 2 с углубленным изучением предметов гуманитарного профиля имени Василия Никитича Татищева» г. Перми						КПП	590201001
Орган, осуществляющий функции и полномочия учредителя	Департамент образования администрации города Перми						глава по БК	930
Публично-правовое образование	город Пермь						по ОКТМО	57701000
Периодичность: годовая								

Раздел 1. Сведения об услугах, оказываемых сверх
установленного государственного (муниципального) задания

Наименование оказываемых услуг	Код по ОКВЭД	Код строки	Объем оказанных услуг			Доход от оказания услуг, руб	Цена (тариф)	Справочно: реквизиты акта, которым установлена цена (тариф)		
			единица измерения		всего			кем издан (ФОИВ, учреждение)	дата	номер
			наименование	код по ОКЕИ						
1	2	3	4	5	6	7	8	9	10	11
-	-	1000	-	-	-	-	-	-	-	-
-	-	2000	-	-	-	-	-	-	-	-
-	-	-	-	-	-	-	-	-	-	-
-	Итого	9000	x	x	-	-	-	x	x	x

Раздел 2. Сведения о работах, выполняемых сверх
установленного государственного (муниципального) задания

Наименование выполняемых работ	Код по ОКВЭД	Код строки	Объем выполненных работ			Доход от выполнения работ, руб	Цена (тариф)	Справочно: реквизиты акта, которым установлена цена (тариф)		
			единица измерения		всего			кем издан (ФОИВ, учреждение)	дата	номер
			наименование	код по ОКЕИ						
1	2	3	4	5	6	7	8	9	10	11
-	-	1000	-	-	-	-	-	-	-	-
-	-	2000	-	-	-	-	-	-	-	-
-	-	-	-	-	-	-	-	-	-	-
-	Итого	9000	x	x	-	-	-	x	x	x

Раздел 3. Сведения о производимой продукции

Наименование производимой продукции	Код по ОКВЭД	Код строки	Объем произведенной продукции			Доход от реализации продукции, руб	Цена (тариф)	Справочно: реквизиты акта, которым установлена цена (тариф)		
			единица измерения		всего			кем издан (ФОИВ, учреждение)	дата	номер
			наименование	код по ОКЕИ						
1	2	3	4	5	6	7	8	9	10	11
-	-	1000	-	-	-	-	-	-	-	-
-	-	2000	-	-	-	-	-	-	-	-
-	-	-	-	-	-	-	-	-	-	-
-	Итого	9000	х	х	-	-	-	х	х	х

Руководитель
(уполномоченное лицо)
Учреждения

Директор

(должность)

(подпись)

В.Л. Красносельских

(расшифровка подписи)

Исполнитель

Начальник отдела

(должность)

Ю.А. Моргунова

(фамилия, инициалы)

89223450151

(телефон)

"28" февраля 2023 г.

Сведения

о доходах учреждения в виде прибыли, приходящейся на доли в уставных (складочных) капиталах хозяйственных товариществ и обществ, или дивидендов по акциям, принадлежащим учреждению <1>

на 1 января 2023 г.

Учреждение

Муниципальное автономное общеобразовательное учреждение «Средняя общеобразовательная школа № 2 с углубленным изучением предметов гуманитарного профиля имени Василия Никитича Татищева» г. Перми

Орган, осуществляющий функции и полномочия учредителя

Департамент образования администрации города Перми

Публично-правовое образование

город Пермь

Периодичность: годовая

КОДЫ	
Дата	01.01.2023
по Сводному реестру	57309695
ИНН	5902291646
КПП	590201001
глава по БК	930
по ОКТМО	57701000

Организация (предприятие)					Код строки	Сумма вложений в уставный капитал	Доля в уставном капитале, %	Вид вложений <2>	Задолженность перед учреждением по перечислению части прибыли (дивидендов) на начало года	Доходы, подлежащие получению за отчетный период		Задолженность перед учреждением по перечислению части прибыли (дивидендов) на конец отчетного периода
наименование	ИНН	код по ОКОПФ	дата создания	основной вид деятельности						начислено, руб	поступило, руб	
1	2	3	4	5	6	7	8	9	10	11	12	13
-	-	-	-	-	1000	-	-	-	-	-	-	-
-	-	-	-	-	2000	-	-	-	-	-	-	-
-	-	-	-	-	-	-	-	-	-	-	-	-
-	-	-	-	Итого	9000	-	х	х	-	-	-	-

Руководитель
(уполномоченное лицо)
Учреждения

Директор

(должность)

В.Л. Красносельских

(расшифровка подписи)

Исполнитель

Начальник сектора
учета по доходам

(должность)

А.Н. Милюкова

(фамилия, инициалы)

2919520

(телефон)

"28" февраля 2023 г.

<1> Сведения формируются в случаях, если в соответствии с законодательством Российской Федерации установлена возможность создания хозяйственных товариществ и обществ.

<2> Указывается вид вложений «1» - денежные средства, «2» - имущество, «3» - право пользования нематериальными активами.

Сведения
о просроченной кредиторской задолженности

на 01 января 2023 г.

Учреждение

Орган, осуществляющий
функции и полномочия
учредителя

Публично-правовое
образование

Периодичность: годовая

Муниципальное автономное общеобразовательное
учреждение «Средняя общеобразовательная школа № 2
с углубленным изучением предметов гуманитарного
профиля имени Василия Никитича Татищева» г. Перми

Департамент образования
администрации города Перми

город Пермь

		КОДЫ
	Дата	01.01.2023
по Сводному реестру		57309695
	ИНН	5902291646
	КПП	590201001
глава по БК		930
по ОКТМО		57701000

Руководитель (уполномоченное лицо) Учреждения	Директор <hr/> (должность)	<hr/> (подпись)	В.Л. Красносельских <hr/> (расшифровка подписи)
Исполнитель	Начальник сектора НФА <hr/> (должность)	Кичёва Н.Ю. <hr/> (фамилия, инициалы)	291-94-75 <hr/> (телефон)

"28" февраля 2023 г.

<3> Указываются предельно допустимые значения, установленные органом, осуществляющим функции и полномочия учредителя.

<4> Заполняется в случае, если значения просроченной кредиторской задолженности установлены органом, осуществляющим функции и полномочия учредителя, в абсолютных значениях (рублях).

<5> Заполняется в случае, если значения просроченной кредиторской задолженности установлены органом, осуществляющим функции и полномочия учредителя, в процентах от общей суммы кредиторской задолженности.

<6> Указывается общая сумма увеличения или уменьшения кредиторской задолженности.

Сведения
о задолженности по ущербу, недостачам, хищениям денежных
средств и материальных ценностей

на 01 января 2023 г.

			КОДЫ
		Дата	01.01.2023
		по Сводному реестру	57309695
		ИНН	5902291646
Учреждение	Муниципальное автономное общеобразовательное учреждение «Средняя общеобразовательная школа № 2 с углубленным изучением предметов гуманитарного профиля имени Василия Никитича Татищева» г. Перми	КПП	590201001
Орган, осуществляющий функции и полномочия учредителя	Департамент образования администрации города Перми	глава по БК	930
Публично-правовое образование	город Пермь	по ОКТМО	57701000
Периодичность: годовая			

Руководитель
(уполномоченное лицо)

Учреждения

Директор

(должность)

(подпись)

В.Л. Красильников

(расшифровка подписи)

Исполнитель

Начальник
сектора НФА

(должность)

Кичёва Н.Ю.

(фамилия,
инициалы)

291-94-75

(телефон)

"28" февраля 2023 г.

Сведения о численности сотрудников и оплате труда

на 1 января 2023 г.

Учреждение

Орган, осуществляющий
функции и полномочия
учредителя

Публично-правовое
образование

Периодичность: годовая

Муниципальное автономное общеобразовательное
учреждение «Средняя общеобразовательная школа
№ 2 с углубленным изучением предметов гуманитарного
профиля имени Василия Никитича Татищева» г. Перми

Департамент образования
администрации города Перми

город Пермь

КОДЫ	
Дата	01.01.2023
по Сводному реестру	57309695
ИНН	5902291646
КПП	590201001
глава по БК	930
по ОКТМО	57701000

Раздел 1. Сведения о численности сотрудников

Группы персонала (категория персонала)	Код строки	Штатная численность на начало года			Средняя численность сотрудников за отчетный период			По договорам гражданско-правового характера <9>			Штатная численность на конец отчетного периода					
		в том числе:		всего <7>	в том числе:		всего	в том числе:		всего	в том числе:					
		установлено штатным расписанием	замене		вакантных должностей	по основному месту работы		по внутреннему совмещению (по совместительству) <8>	по внешнему совмещению		согрудники	физические лица, не являющиеся сотрудниками <10>	учреждения <11>	установлено штатным расписанием	замене	вакантных должностей
из нее по основным видам деятельности	из нее по основным видам деятельности	из нее по основным видам деятельности	из нее по основным видам деятельности	из нее по основным видам деятельности	из нее по основным видам деятельности	из нее по основным видам деятельности	из нее по основным видам деятельности	из нее по основным видам деятельности	из нее по основным видам деятельности	из нее по основным видам деятельности	из нее по основным видам деятельности	из нее по основным видам деятельности				
1	2	3	4	5	6	7	8	9	10	11	12	13	14	15	16	17
Основной персонал, всего <12>	1000	96,7	96,7	96,7	-	60,9	60,5	60,5	2,7	0,4	2	4	99,1	99,1	99,1	-
из них: <13>	1100	-	-	-	-	-	-	-	-	-	-	-	-	-	-	-
Работники учреждения, непосредственно осуществляющие учебный (воспитательный, образовательный) процесс (в учреждениях, реализующих программы общего образования, дошкольных образовательных учреждениях, учреждениях дополнительного образования детей)		94,2	94,2	94,2	-	58	57,6	57,6	1,8	0,4	2	4	92,7	92,7	92,7	-
Педагогические работники, кроме работников, непосредственно осуществляющих учебный (воспитательный-образовательный) процесс		2,5	2,5	2,5	-	2,9	2,9	2,9	0,9	-	-	-	6,4	6,4	6,4	-

1	2	3	4	5	6	7	8	9	10	11	12	13	14	15	16	17
Вспомогательный персонал, всего <14>	2000	3	3	3	-	2	2	2	-	-	-	4	2	2	2	-
из них: <13>	2100	-	-	-	-	-	-	-	-	-	-	-	-	-	-	-
учебно-вспомогательный персонал	1	1	1	1	-	-	-	-	-	-	-	-	-	-	-	-
административный персонал	2	2	2	2	-	2	2	2	-	-	-	-	2	2	2	-
рабочие	-	-	-	-	-	-	-	-	-	-	-	4	-	-	-	-
Административно-управленческий персонал, всего <15>	3000	4	4	4	-	3,7	3,7	3,7	0,1	-	-	-	4	4	4	-
из них: <13>	3100	-	-	-	-	-	-	-	-	-	-	-	-	-	-	-
директор, заведующий	1	1	1	1	-	1	1	1	-	-	-	-	1	1	1	-
Итого	9000	103,7	103,7	103,7	-	66,6	66,2	66,2	2,8	0,4	2	8	105,1	105,1	105,1	-

Раздел 2. Сведения об оплате труда

Группы персонала	Код строки	Фонд начисленной оплаты труда сотрудников за отчетный период, руб										Аналитическое распределение оплаты труда сотрудников по источникам финансового обеспечения, руб <17>									
		в том числе:					в том числе:					в том числе:									
		по основному месту работы		по внутреннему совместительству (совместно исполняющим должностей)		по внешнему совместительству	сотрудникам учреждения		физическим лицам, не являющимся сотрудниками учреждения			за счет средств субсидии на выполнение государственного (муниципального) задания		за счет средств субсидии на иные цели		за счет средств гранта в форме субсидии		за счет средств ОМС <18>		за счет средств от приносящей доход деятельности <19>	
1	2	3	4	5	6	7	8	9	10	11	12	13	14	15	16	17	18	19	20	21	22
Основной персонал, всего <20>	1000	36 790 725,16	36 588 909,11	36 588 909,11	-	123 709,81	78 096,24	172 633,74	242 790,00	29 553 055,29	4 214 783,40	-	-	-	-	-	-	-	-	2 821 070,42	-
из них: <13>	1100	-	-	-	-	-	-	-	-	-	-	-	-	-	-	-	-	-	-	-	-
Работники учреждения, непосред-		35 393 211,74	35 196 800,00	35 196 800,00	-	118 315,50	78 096,24	172 633,74	242 790,00	28 449 261,58	4 020 779,11	-	-	-	-	-	-	-	-	2 726 768,42	-

1	2	3	4	5	6	7	8	9	10	11	12	13	14	15	16
ственно осуществляющие учебный (воспитательный, образовательный) процесс (в учреждениях, реализующих программы общего образования, дошкольных образовательных учреждений, учреждений дополнительного образования детей)															
Педагогические работники, кроме непосредственно осуществляющих учебный (воспитательный) процесс		1 397 494,31	1 392 100,00	1 392 100,00	-	5 394,31	-	-	-	1 103 793,71	194 004,29	-	-	-	94 302,00
Вспомогательный персонал, всего	2000	772 250,21	772 250,21	772 250,21	-	-	-	-	1 872 876,26	767 650,21	-	-	-	-	4 600,00
из них: <13>	2100														
учебно-вспомогательный персонал		-	-	-	-	-	-	-	-	-	-	-	-	-	-
административный персонал		772 250,21	772 250,21	772 250,21	-	-	-	-	-	767 650,21	-	-	-	-	4 600,00
рабочие		-	-	-	-	-	-	-	1 872 876,26	-	-	-	-	-	-
Административно-управленческий персонал, всего	3000	3 696 610,63	2 785 007,84	2 785 007,84	-	911 602,79	-	-	-	2 573 166,02	103 428,68	-	-	-	108 413,14
из них: <13>	3100	-	-	-	-	-	-	-	-	-	-	-	-	-	-
директор, заведующий		1 508 486,63	1 508 486,63	1 508 486,63	-	-	-	-	-	1 381 289,91	39 616,08	-	-	-	87 580,64
Итого	9000	41 259 586,00	40 146 167,16	40 146 167,16	-	1 035 312,60	78 096,24	172 633,74	2 115 666,26	32 893 871,52	4 318 212,08	-	-	-	2 934 083,56

Группы персонала	Код стро- жки	Аналитическое распределение оплаты труда сотрудников по источникам финансового обеспечения, руб <17>													
		в том числе:													
		по внутреннему совместительству (совмещению должностей)							по внешнему совместительству						
		за счет средств субсидии на выполнение государ- ственного (муници- пального) задания	за счет средств субсидии на иные цели	за счет средств субсидии в форме гранта	за счет средств субсидии в форме гранта	за счет средств субсидии на вы- полнение государ- ственного (муници- пального) задания	за счет средств субсидии на вы- полнение государ- ственного (муници- пального) задания	за счет средств субсидии на иные цели	за счет средств субсидии в форме гранта	за счет средств субсидии в форме гранта	за счет средств субсидии на вы- полнение государ- ственного (муници- пального) задания	за счет средств субсидии на иные цели	за счет средств субсидии в форме гранта	за счет средств субсидии в форме гранта	за счет средств субсидии на вы- полнение государ- ственного (муници- пального) задания
1	2	17	18	19	20	21	22	23	24	25	26	27	28		
Основной персонал, всего	1000	123 709,81	-	-	-	-	-	78 096,24	-	-	-	-	-	-	
из них: <13>	1100														
Работники учреждения, непосредственно осуществляющие учебный (воспитательный, образовательный) процесс (в учреждениях, реализующих программы общего образования, дошкольных образовательных учреждениях, учреждениях дополнительного образования детей)		118 315,50	-	-	-	-	-	78 096,24	-	-	-	-	-	-	
Педагогические работники, кроме работников, непосредственно осуществляющих учебный (воспитательно-образовательный) процесс		5 394,31	-	-	-	-	-	-	-	-	-	-	-	-	
Вспомогательный персонал, всего	2000	-	-	-	-	-	-	-	-	-	-	-	-	-	
из них: <13>	2100														
учебно-вспомогательный персонал		-	-	-	-	-	-	-	-	-	-	-	-	-	
административный персонал		-	-	-	-	-	-	-	-	-	-	-	-	-	
рабочие		-	-	-	-	-	-	-	-	-	-	-	-	-	
Административно-управленческий персонал, всего	3000	911 602,79	-	-	-	-	-	-	-	-	-	-	-	-	
из них: <13>	3001														
директор, заведующий		-	-	-	-	-	-	-	-	-	-	-	-	-	
Итого	9000	1 035 312,60	-	-	-	-	-	78 096,24	-	-	-	-	-	-	

Группы персонала	Код строки	Аналитическое распределение оплаты труда сотрудников по источникам финансового обеспечения, руб <17>											
		в том числе:											
		по договорам гражданско-правового характера с сотрудниками учреждения					по договорам гражданско-правового характера с физическими лицами, не являющимися сотрудниками учреждения						
за счет средств субсидии на выполнение государственного (муниципального) задания	за счет средств субсидии на выполнение государственного (муниципального) задания	за счет средств субсидии на выполнение государственного (муниципального) задания	за счет средств субсидии на выполнение государственного (муниципального) задания	за счет средств субсидии на выполнение государственного (муниципального) задания	за счет средств субсидии на выполнение государственного (муниципального) задания	за счет средств субсидии на выполнение государственного (муниципального) задания	за счет средств субсидии на выполнение государственного (муниципального) задания	за счет средств субсидии на выполнение государственного (муниципального) задания	за счет средств субсидии на выполнение государственного (муниципального) задания	за счет средств субсидии на выполнение государственного (муниципального) задания	за счет средств субсидии на выполнение государственного (муниципального) задания	за счет средств от приносящей доход деятельности	
30	31	32	33	34	35	36	37	38	39	ОМС	ОМС		
из федерального бюджета	из федерального бюджета	из бюджетов субъектов Российской Федерации и местных бюджетов	ОМС	приносящей доход деятельности	субсидии на выполнение государственного (муниципального) задания	на иные цели	из федерального бюджета	из бюджетов субъектов Российской Федерации и местных бюджетов	ОМС	ОМС	ОМС		
1	2	29	30	31	32	33	34	35	36	37	38	39	40
Основной персонал, всего	1000	-	-	-	-	-	172 633,74	-	-	-	-	-	242 790,00
из них: <13>	1100												
Работники учреждения, непосредственно осуществляющие учебный (воспитательный, образовательный) процесс (в учреждениях, реализующих программы общего образования, дошкольных образовательных учреждений, учреждений дополнительного образования детей)		-	-	-	-	-	172 633,74	-	-	-	-	-	242 790,00
Педагогические работники, кроме работников, непосредственно осуществляющих учебный (воспитательно-образовательный) процесс	2000	-	-	-	-	-	-	1 872 876,26	-	-	-	-	-
Вспомогательный персонал, всего	2100												
из них: <13>													
учебно-вспомогательный персонал		-	-	-	-	-	-	-	-	-	-	-	-
административный персонал		-	-	-	-	-	-	-	-	-	-	-	-
рабочие		-	-	-	-	-	-	1 872 876,26	-	-	-	-	-
Административно-управленческий персонал, всего	3000	-	-	-	-	-	-	-	-	-	-	-	-
из них: <13>	3001												
директор, заведующий		-	-	-	-	-	-	-	-	-	-	-	-
Итого	9000	-	-	-	-	-	172 633,74	1 872 876,26	-	-	-	-	242 790,00

Руководитель (уполномоченное лицо) Учреждения	Директор <hr/> (должность)	<hr/> (подпись)	В.Л. Красносельских <hr/> (расшифровка подписи)
Исполнитель	Начальник сектора оплаты труда <hr/> (должность)	Н.К.Куликова <hr/> (фамилия, инициалы)	291-94-76 <hr/> (телефон)

"28" февраля 2023 г.

<7> При расчете показателя не учитывается численность сотрудников учреждения, работающих по внутреннему совместительству (по совмещению должностей).

<8> Указывается численность сотрудников учреждения, работающих по внутреннему совместительству (по совмещению должностей). При расчете общей численности сотрудников учреждения показатель не учитывается.

<9> Указывается численность физических лиц, привлекаемых к оказанию услуг, выполнению работ без заключения трудового договора (на основании договоров гражданско-правового характера). Детализация численности по группам персонала указывается в соответствии с предметом договора, в зависимости от характера работ, для выполнения которых привлекается сотрудник.

<10> Указывается численность физических лиц, привлекаемых к оказанию услуг, выполнению работ без заключения трудового договора (на основании договоров гражданско-правового характера), являющихся сотрудниками учреждения.

<11> Указывается численность физических лиц, привлекаемых к оказанию услуг, выполнению работ без заключения трудового договора (на основании договоров гражданско-правового характера), не являющихся сотрудниками учреждения.

<12> Указывается численность работников учреждения, непосредственно оказывающих услуги (выполняющих работы), направленные на достижение определенных уставом учреждения целей деятельности этого учреждения.

<13> Детализация показателей по группе (категории) персонала устанавливается порядком органа, осуществляющего функции и полномочия учредителя.

<14> Указывается численность работников учреждения, создающих условия для оказания услуг (выполнения работ), направленных на достижение определенных уставом учреждения целей деятельности этого учреждения, включая обслуживание зданий и оборудования.

<15> Указывается численность работников учреждения, занятых управлением (организацией) оказания услуг (выполнения работ), а также работников учреждения, выполняющих административные функции, необходимые для обеспечения деятельности учреждения.

<16> Указывается сумма, начисленная по договорам гражданско-правового характера, заключенным с лицами, привлекаемыми для оказания услуг (выполнения работ). Детализация начисленного вознаграждения по группам персонала указывается в соответствии с предметом договора, в зависимости от характера работ, для выполнения которых привлекается сотрудник.

<17> Показатели аналитического распределения оплаты труда сотрудников по источникам финансового обеспечения формируются в случае, если требование о детализации установлено органом, осуществляющим функции и полномочия учредителя.

<18> Указывается сумма начисленной оплаты труда работникам учреждения, оказывающим услуги (выполняющим работы) в рамках программ обязательного медицинского страхования.

<19> Указывается сумма начисленной оплаты труда работникам учреждения, оказывающим услуги (выполняющим работы) в рамках осуществления приносящей доход деятельности.

<20> Указывается сумма начисленной оплаты труда работникам учреждения, непосредственно оказывающим услуги (выполняющим работы), направленные на достижение определенных уставом учреждения целей деятельности этого учреждения.

<21> Указывается сумма начисленной оплаты труда работникам учреждения, создающим условия для оказания услуг (выполнения работ), направленных на достижение определенных уставом учреждения целей деятельности этого учреждения, включая обслуживание зданий и оборудования.

<22> Указывается сумма начисленной оплаты труда работникам учреждения, занятым управлением (организацией) оказания услуг (выполнения работ), а также работникам учреждения, выполняющим административные функции, необходимые для обеспечения деятельности учреждения.

Сведения
о счетах учреждения, открытых в кредитных организациях

на 01 января 2023 г.

			КОДЫ
		Дата	01.01.2023
		по Сводному реестру	57309695
		ИНН	5902291646
Учреждение	Муниципальное автономное общеобразовательное учреждение «Средняя общеобразовательная школа № 2 с углубленным изучением предметов гуманитарного профиля имени Василия Никитича Татищева» г. Перми	КПП	590201001
Орган, осуществляющий функции и полномочия учредителя	Департамент образования администрации города Перми	глава по БК	930
Публично-правовое образование	город Пермь	по ОКТМО	57701000
Периодичность: годовая			

Номер счета в кредитной организации	Вид счета <23>	Реквизиты акта, в соответствии с которым открыт счет			Остаток средств на счете на начало года <24>	Остаток средств на счете на конец отчетного периода <24>
		вид акта	дата	номер		
1	2	3	4	5	6	7
Счета в кредитных организациях в валюте Российской Федерации	х	х	х	х	х	х
-	-	-	-	-	-	-
Всего	-	-	-	-	-	-
Счета в кредитных организациях в иностранной валюте	х	х	х	х	х	х
-	-	-	-	-	-	-
Всего	-	-	-	-	-	-
Итого	х	х	х	х	-	-

Руководитель
(уполномоченное лицо)
Учреждения

Директор
(должность)

(подпись)

В.Л. Красносельских
(расшифровка подписи)

Исполнитель

Соц.педагог
(должность)

Нохрина К.А
(фамилия,
инициалы)

212-95-08
(телефон)

"28" февраля 2023 г.

<23> Указывается вид банковского счета, открытого в кредитной организации (например, номинальный счет, счет эскроу, публичный депозитный счет).

<24> Показатели счетов в иностранной валюте указываются в рублевом эквиваленте.

Сведения
о недвижимом имуществе, за исключением земельных участков,
закрепленном на праве оперативного управления

на 01 января 2023 г.

		КОДЫ
	Дата	01.01.2023
	по Сводному реестру	57309695
	ИНН	5902291646
Учреждение	Муниципальное автономное общеобразовательное учреждение «Средняя общеобразовательная школа № 2 с углубленным изучением предметов гуманитарного профиля имени Василия Никитича Татищева» г. Перми	КПП 590201001
Орган, осуществляющий функции и полномочия учредителя	Департамент образования администрации города Перми	глава по БК 930
Публично-правовое образование	город Пермь	по ОКТМО 57701000
Периодичность: годовая		

1	8	17	18	19	20	21	22	23	24	25	26	27	28	29	30
в том числе:	4001	-	-	-	-	-	-	-	-	-	-	-	-	-	-
-	-	-	-	-	-	-	-	-	-	-	-	-	-	-	-
Иные объемы, включая точечные, всего	5000	-	-	-	-	-	-	-	-	-	-	-	-	-	-
в том числе:	5001	-	-	-	-	-	-	-	-	-	-	-	-	-	-
-	-	-	-	-	-	-	-	-	-	-	-	-	-	-	-
Итого	9000	-	-	-	-	2747990,11	1963126,55	374779,35	-	784863,56	-	-	-	-	-

Руководитель
(уполномоченное лицо)

Учреждения

Директор

(должность)

(подпись)

В.Л. Красносельских

(расшифровка подписи)

Исполнитель

Начальник
сектора НФА

(должность)

Кичёва Н.Ю.

(фамилия,
инициалы)

291-94-75

(телефон)

"28" февраля 2023 г.

<24.1> Указывается уникальный код объекта капитального строительства, объекта недвижимого имущества (при наличии).

<25> Указываются здания, строения, сооружения и иные аналогичные объекты.

<26> Указываются линии электропередачи, линии связи (в том числе линейно-кабельные сооружения), трубопроводы, автомобильные дороги, железнодорожные линии и другие подобные сооружения.

Сведения

о земельных участках, предоставленных на праве постоянного
(бессрочного) пользования

на 01 января 2023 г.

Учреждение

Орган, осуществляющий
функции и полномочия
учредителя

Публично-правовое
образование

Периодичность: годовая

Муниципальное автономное общеобразовательное
учреждение «Средняя общеобразовательная школа
№ 2 с углубленным изучением предметов гуманитарного
профиля имени Василия Никитича Татищева» г. Перми

Департамент образования
администрации города Перми

город Пермь

	КОДЫ
Дата	01.01.2023
по Сводному реестру	57309695
ИНН	5902291646
КПП	590201001
глава по БК	930
по ОКТМО	57701000

Руководитель
(уполномоченное лицо)
Учреждения

Директор

В.Л. Красносельских

(должность)

(подпись)

(расшифровка подписи)

Исполнитель

Начальник
сектора НФА

Кичёва Н.Ю.

291-94-75

(должность)

(фамилия,
инициалы)

(телефон)

"28" февраля 2023 г.

Сведения
о недвижимом имуществе, используемом по договору аренды

на 01 января 2023 г.

Учреждение

Муниципальное автономное общеобразовательное
учреждение «Средняя общеобразовательная школа
№ 2 с углубленным изучением предметов гуманитарного
профиля имени Василия Никитича Татищева» г. Перми

Орган, осуществляющий
функции и полномочия
учредителя

Департамент образования
администрации города Перми

Публично-правовое
образование

город Пермь

Периодичность: годовая

	КОДЫ
Дата	01.01.2023
по Сводному реестру	57309695
ИНН	5902291646
КПП	590201001
глава по БК	930
по ОКТМО	57701000

Руководитель
(уполномоченное лицо)
Учреждения

Директор

В.Л. Красносельских

(должность)

(подпись)

(расшифровка подписи)

Исполнитель

Начальник
сектора НФА

Кичёва Н.Ю.

291-94-75

(должность)

(фамилия,
инициалы)

(телефон)

"28" февраля 2023 г.

<27> Указывается направление использования объекта недвижимого имущества «1» - для осуществления основной деятельности в рамках государственного (муниципального) задания, «2» - для осуществления основной деятельности за плату сверх государственного (муниципального) задания.

<28> Указывается направление использования объекта недвижимого имущества «3» - проведение концертно-зрелищных мероприятий и иных культурно-массовых мероприятий, «4» - проведение спортивных мероприятий, «5» - проведение конференций, семинаров, выставок, переговоров, встреч, совещаний, съездов, конгрессов, «6» - для иных мероприятий.

Сведения

о недвижимом имуществе, используемом по договору
безвозмездного пользования (договору ссуды)

на 01 января 2023 г.

Учреждение

Муниципальное автономное общеобразовательное учреждение «Средняя общеобразовательная школа № 2 с углубленным изучением предметов гуманитарного профиля имени Василия Никитича Татищева» г. Перми

Орган, осуществляющий
функции и полномочия
учредителя

Департамент образования
администрации города Перми

Публично-правовое
образование

город Пермь

Периодичность: годовая

	КОДЫ
Дата	01.01.2023
по Сводному реестру	57309695
ИНН	5902291646
КПП	590201001
глава по БК	930
по ОКТМО	57701000

Руководитель
(уполномоченное лицо)
Учреждения

Директор

В.Л. Красносельских

(должность)

(подпись)

(расшифровка подписи)

Исполнитель

Начальник
сектора НФА

Кичёва Н.Ю.

291-94-75

(должность)

(фамилия,
инициалы)

(телефон)

"28" февраля 2023 г.

Сведения
об особо ценном движимом имуществе (за исключением
транспортных средств)

на 01 января 2023 г.

Учреждение

Муниципальное автономное общеобразовательное
учреждение «Средняя общеобразовательная школа
№ 2 с углубленным изучением предметов гуманитарного
профиля имени Василия Никитича Татищева» г. Перми

КОДЫ

Дата 01.01.2023

по Сводному
реестру 57309695

ИНН 5902291646

КПП 590201001

Орган, осуществляющий
функции и полномочия
учредителя

Департамент образования
администрации города Перми

глава по БК 930

Публично-правовое
образование

город Пермь

по ОКТМО 57701000

Периодичность: годовая

1	2	3	4	5	6	7	8	9	10
Прочие основные средства, всего	4000	17361	17361	-	-	-	-	-	-
в том числе: для основной деятельности	4100	17361	17361	-	-	-	-	-	-
из них: для оказания услуг (выполнения работ) в рамках утвержденного государственного (муниципаль- ного) задания	4110	17361	17361	-	-	-	-	-	-
-	-	-	-	-	-	-	-	-	-
для иной деятельности	4200	-	-	-	-	-	-	-	-
Итого	9000	17988	17988	52	43	9	-	-	-

Наименование показателя (группа основных средств)	Код стро- ки	Фактический срок использования <29>											
		от 121 месяца и более		от 85 до 120 месяцев		от 61 до 84 месяцев		от 37 до 60 месяцев		от 13 до 36 меся- цев		менее 12 месяцев	
		коли- че- ство, ед	баланси- ровая- ная стоимос- ть, руб	коли- че- ство, ед	баланси- ровая- ная стоимос- ть, руб	коли- че- ство, ед	баланси- ровая- ная стоимос- ть, руб	коли- че- ство, ед	баланси- ровая- ная стоимос- ть, руб	коли- че- ство, ед	баланси- ровая- ная стоимос- ть, руб	коли- че- ство, ед	баланси- ровая- ная стоимос- ть, руб
1	2	11	12	13	14	15	16	17	18	19	20	21	22
Нежилые помещения, здания и соору- жения, не отнесенные к недвижи- мому имуществу	1000	-	-	-	-	-	-	-	-	-	-	-	-
в том числе: для основной деятельности	1100	-	-	-	-	-	-	-	-	-	-	-	-
из них: для оказания услуг (выполне- ния работ) в рамках утвер- жденного государственного (муниципального) задания	1110	-	-	-	-	-	-	-	-	-	-	-	-
-	-	-	-	-	-	-	-	-	-	-	-	-	-
для иной деятельности	1200	-	-	-	-	-	-	-	-	-	-	-	-
Машины и оборудование	2000	179	3 646 295,34	45	619 465,13	76	6 280 010,96	69	3 059 622,42	1	238801,75	15	969286,35
в том числе: для основной деятельности	2100	179	3 646 295,34	45	619 465,13	76	6 280 010,96	69	3 059 622,42	1	238801,75	15	969286,35
из них: для оказания услуг (выполне- ния работ) в рамках утвер- жденного государственного (муниципального) задания	2110	179	3 646 295,34	45	619 465,13	76	6 280 010,96	69	3 059 622,42	1	238801,75	15	969286,35

1	2	23	24	25	26	27	28	29	30	31	32	33
из них: для оказания услуг (выполнения работ) в рамках утвержденного государственного (муниципального) задания	1110	-	-	-	-	-	-	-	-	-	-	-
-	-	-	-	-	-	-	-	-	-	-	-	-
для иной деятельности	1200	-	-	-	-	-	-	-	-	-	-	-
Машины и оборудование	2000	-	222 881,59	276 608,59	64 679,22	19 055,8	-	-	-	-	-	-
в том числе: для основной деятельности	2100	-	222 881,59	276 608,59	64 679,22	19 055,8	-	-	-	-	-	-
из них: для оказания услуг (выполнения работ) в рамках утвержденного государственного (муниципального) задания	2110	-	222 881,59	276 608,59	64 679,22	19 055,8	-	-	-	-	-	-
-	-	-	-	-	-	-	-	-	-	-	-	-
для иной деятельности	2200	-	-	-	-	-	-	-	-	-	-	-
Хозяйственный и производственный инвентарь	3000	-	-	-	-	-	-	-	-	-	-	-
в том числе: для основной деятельности	3100	-	-	-	-	-	-	-	-	-	-	-
из них: для оказания услуг (выполнения работ) в рамках утвержденного государственного (муниципального) задания	3110	-	-	-	-	-	-	-	-	-	-	-
-	-	-	-	-	-	-	-	-	-	-	-	-
для иной деятельности	3200	-	-	-	-	-	-	-	-	-	-	-
Прочие основные средства	4000	-	-	-	-	-	-	-	-	-	-	-
в том числе: для основной деятельности	4100	-	-	-	-	-	-	-	-	-	-	-
из них: для оказания услуг (выполнения работ) в рамках утвержденного государственного (муниципального) задания	4110	-	-	-	-	-	-	-	-	-	-	-
-	-	-	-	-	-	-	-	-	-	-	-	-
для иной деятельности	4200	-	-	-	-	-	-	-	-	-	-	-
Итого	9000	-	222 881,59	276 608,59	64 679,22	19 055,8	-	-	-	-	-	-

1	2	3	4	5	6	7	8	9	10	11
из них: для оказания услуг (выполнения работ) в рамках утвержденного государственного (муниципального) задания	3110	-	-	-	-	-	-	-	-	-
-	-	-	-	-	-	-	-	-	-	-
для иной деятельности	3200	-	-	-	-	-	-	-	-	-
Прочие основные средства	4000	-	-	-	-	-	-	-	-	-
в том числе: для основной деятельности	4100	-	-	-	-	-	-	-	-	-
из них: для оказания услуг (выполнения работ) в рамках утвержденного государственного (муниципального) задания	4110	-	-	-	-	-	-	-	-	-
-	-	-	-	-	-	-	-	-	-	-
для иной деятельности	4200	-	-	-	-	-	-	-	-	-
Итого	9000	153296,26	-	128370,0	24926,26	-	-	-	-	-

Руководитель (уполномоченное лицо) Учреждения	Директор (должность)	(подпись)	В.Л. Красносельских (расшифровка подписи)
Исполнитель	Начальник сектора НФА (должность)	Кичёва Н.Ю. (фамилия, инициалы)	291-94-75 (телефон)

"28" февраля 2023 г.

<29> Срок использования имущества считается начиная с 1-го числа месяца, следующего за месяцем принятия его к бухгалтерскому учету.

Сведения о транспортных средствах

	на 01 января 2023 г.	Дата	КОДЫ
		по Сводному реестру	01.01.2023
		ИНН	57309695
			5902291646
Учреждение	Муниципальное автономное общеобразовательное учреждение «Средняя общеобразовательная школа № 2 с углубленным изучением предметов гуманитарного профиля имени Василия Никитича Татищева» г. Перми	КПП	590201001
Орган, осуществляющий функции и полномочия учредителя	Департамент образования администрации города Перми	глава по БК	930
Публично-правовое образование	город Пермь	по ОКТМО	57701000
Периодичность: годовая			

Руководитель
(уполномоченное лицо)
Учреждения

Директор

В.Л. Красносельских

(должность)

(подпись)

(расшифровка подписи)

Исполнитель

Начальник
сектора НФА

Кичёва Н.Ю.

291-94-75

(должность)

(фамилия,
инициалы)

(телефон)

"28" февраля 2023 г.

<30> Показатели формируются в случае, если требование о детализации установлено органом, осуществляющим функции и полномочия учредителя.

<31> Указываются транспортные средства, в отношении которых принято решение о списании, ожидается согласование органом, осуществляющим функции и полномочия учредителя.

<32> Указываются транспортные средства, используемые в целях уборки территории, вывоза мусора, перевозки имущества (грузов), а также в целях перевозки людей.

Сведения
об имуществе, за исключением земельных участков, переданном
в аренду

на 01 января 2023 г.

			КОДЫ
		Дата	01.01.2023
		по Сводному реестру	57309695
		ИНН	5902291646
Учреждение	Муниципальное автономное общеобразовательное учреждение «Средняя общеобразовательная школа № 2 с углубленным изучением предметов гуманитарного профиля имени Василия Никитича Татищева» г. Перми	КПП	590201001
Орган, осуществляющий функции и полномочия учредителя	Департамент образования администрации города Перми	глава по БК	930
Публично-правовое образование	город Пермь	по ОКТМО	57701000
Периодичность: годовая			

Наименование объекта	Адрес <33>	Вид объекта <34>	Единица измерения		Код строки	Объем переданного имущества	Направление использования <35>	Комментарий <36>
			наименование	код по ОКЕИ				
1	2	3	4	5	6	7	8	9
Площадные объекты <25>, всего	X	-	X	X	1000	317,4	-	-
в том числе:	-	-	кв. м	055	1001	-	-	-
отдельно стоящее здание	г.Пермь, Ленинский район, ул.Советская (г.Пермь), 33, лит.А	2	кв.м	055	-	317,4	3	-

1	2	3	4	5	6	7	8	9
Линейные объекты <26>, всего	X	-	X	X	2000	-	-	-
в том числе:	-	-	-	-	2001	-	-	-
-	-	-	-	-	-	-	-	-
Резервуары, емкости, иные аналогичные объекты, всего	X		X	X	3000	-	-	-
в том числе:	-	-	-	-	3001	-	-	-
-	-	-	-	-	-	-	-	-
Скважины, иные аналогичные объекты, всего	X		X	X	4000	-	-	-
в том числе:	-	-	-	-	4001	-	-	-
-	-	-	-	-	-	-	-	-
Иные объекты, включая точечные, всего	X	-	X	X	5000	-	-	-
в том числе:	-	-	-	-	5001	-	-	-
-	-	-	-	-	-	-	-	-
Итого					9000	317,4	-	-

Руководитель
(уполномоченное лицо)
Учреждения

Директор

В.Л. Красносельских

(должность)

(расшифровка подписи)

Исполнитель

Начальник сектора НФА

291-94-75

(должность)

(телефон)

"28" февраля 2023 г.

<33> Заполняется в отношении недвижимого имущества.

<34> Указывается вид объекта: 1 - здание (строение, сооружение) в целом, 2 - помещение в здании, строении (за исключением подвалов, чердаков), 3 - подвалы, чердаки, 4 - конструктивная часть здания (крыша, стена), 5 - архитектурный элемент фасада здания (навес над входными дверями зданий), 6 - часть помещения в местах общего пользования (вестибюли, холлы, фойе, коридоры), 7 - линии электропередачи, линии связи (в том числе линейно-кабельные сооружения), 8 - трубопроводы, 9 - автомобильные дороги, 10 - железнодорожные линии, 11 - резервуар, иная емкость, 12 - скважины на воду, 13 - скважины газовые и нефтяные, 14 - скважины иные, 15 - движимое имущество, предоставляемое в прокат, 16 - иные.

<35> Указывается направление использования имущества, переданного в аренду (разрешенное использование): 1 - размещение банкоматов, 2 - размещение торговых автоматов для продажи воды, кофе и кондитерских изделий, 3 - размещение столовых и буфетов, 4 - размещение книжных киосков, магазинов канцелярских принадлежностей, 5 - размещение аптечных пунктов, 6 - размещение торговых автоматов для продажи бахил, одноразовых халатов, 7 - размещение платежных терминалов, 8 - размещение иных торговых точек, 9 - размещение офисов банков, 10 - проведение образовательных и информационно-просветительских мероприятий, 11 - проведение концертно-зрелищных мероприятий, 12 - проведение ярмарок, выставок, 13 - проведение конгрессов, съездов, симпозиумов, конференций, 14 - проведение спортивных мероприятий, 15 - проведение иных культурно-массовых мероприятий, 16 - прокат оборудования, 17 - прокат спортивного инвентаря, 18 - иное.

<36> В случае указания в графе 8 значения «18 - иное» указывается направление использования переданного в аренду имущества.

ИНФОРМАЦИЯ

о деятельности муниципального автономного учреждения
и об использовании закрепленного за ним имущества

МАОУ «СОШ № 2 им. В. Н. Татищева» г. Пермь

(наименование учреждения)

3.1. Информация об исполнении муниципального задания на оказание муниципальных услуг (выполнение работ) и объеме его финансового обеспечения за отчетный финансовый год и год, предшествующий отчетному, формируется в соответствии с пунктом 5 Порядка.

3.2. Информация об осуществлении деятельности, связанной с выполнением работ или оказанием услуг в соответствии с обязательствами перед страховщиком по обязательному социальному страхованию, и об объеме финансового обеспечения данной деятельности:

N	Наименование услуги (работы)	Объем услуг (работ), ед. изм.		Объем финансового обеспечения, тыс. руб.	
		год 2021 <1>	год 2022<2>	год 2021	год 2022
1	2	3	4	5	6
-	-	-	-	-	-

3.3. Информация о результатах оказания услуг (выполнения работ):

№	Наименование показателей	Ед. изм.	Год 2021		Год 2022	
			план	факт	план	факт
1	2	3	4	5	6	7
1	Общее количество потребителей, воспользовавшихся услугами (работами) учреждения, в том числе:	Ед.	2149	2147	2089	2088
1.1	бесплатными, из них по видам услуг (работ):	Ед.	1319	1317	1257	1256
1.1.1.	Реализация основных общеобразовательных программ начального общего образования	Ед.	532	532	529	528
1.1.2.	Реализация основных общеобразовательных программ основного общего образования	Ед.	544	542	550	550
1.1.3.	Реализация основных общеобразовательных программ среднего общего образования	Ед.	163	163	148	148
1.1.4.	Организация отдыха детей и молодежи	Ед.	80	80	30	30
1.2	частично платных, из них по видам услуг (работ):	Ед.	-	-	-	-
1.3	полностью платных, из них по видам услуг (работ):	Ед.	830	830	832	832
1.3.1	Подготовка детей к школе	Ед.	103	103	107	107
1.3.2	Коррекция речи	Ед.	15	15	15	15
1.3.3	Подготовка к поступлению в вузы и сузы	Ед.	46	46	45	45
1.3.4	Лингвистическое направление	Ед.	216	216	136	136
1.3.5	Художественно-эстетическое направление	Ед.	120	120	90	90
1.3.6	Физкультурно-спортивное направление	Ед.	27	27	27	27
1.3.7	Культурологическое направление	Ед.	31	31	7	7
1.3.8	Естественнонаучное направление	Ед.	215	215	324	324
1.3.9	Научно-техническое направление	Ед.	10	10	44	44
1.3.10	Гуманитарное направление	Ед.	40	40	30	30
1.3.11	Социально-педагогическое направление	Ед.	7	7	7	7

1	2	3	4	5	6	7
2	Средняя стоимость получения частично платных услуг для потребителей, в том числе по видам услуг (работ) ⁸ :	руб.	-	-	-	-
3	Средняя стоимость получения платных услуг для потребителей, в том числе по видам услуг (работ) ⁸ :	руб.	982,19	982,19	1081,47	1081,47
3.1.	Подготовка детей к школе	руб.	3750,50	3750,50	3790,00	3790,00
3.2.	Коррекция речи	руб.	1200,0	1200,0	1200,00	1200,00
3.3.	Подготовка к поступлению в вузы и ссузы	руб.	391,50	391,50	390,00	390,00
3.4.	Лингвистическое направление	руб.	581,5	581,5	780,00	780,00
3.5.	Художественно-эстетическое направление	руб.	130,00	130,0	130,00	130,00
3.6.	Физкультурно-спортивное направление	руб.	960,50	960,50	960,50	960,50
3.7.	Культурологическое направление	руб.	525,4	525,4	520,00	520,00
3.8.	Естественнонаучное направление	руб.	785,4	785,4	780,00	780,00
3.9.	Научно-техническое направление	руб.	750,0	750,0	780,00	780,00
3.10.	Гуманитарное направление	руб.	805,2	805,2	780,00	780,00
3.11.	Социально-педагогическое	руб.	130,0	130,0	130,00	130,00

3.4. Информация о среднегодовой численности и средней заработной плате работников учреждения:

N	Наименование показателей	Ед. изм.	Год 2021	Год 2022
1	2	3	4	5
1	Среднегодовая численность работников учреждения, в том числе:	человек	68,2	66,2
	Работники учреждения, непосредственно осуществляющие учебный (воспитательный, образовательный) процесс (в учреждениях, реализующих программы общего образования, дошкольных образовательных учреждениях, учреждениях дополнительного образования детей)	человек	58,8	57,6
	Работники учреждения, непосредственно осуществляющие основную деятельность, направленную на достижение целей, для реализации которых создано учреждение (в иных учреждениях)	человек	-	-
	Педагогические работники, кроме работников, непосредственно осуществляющих учебный (воспитательно-образовательный) процесс	человек	2,3	2,9
	Руководители учреждения	человек	4,0	3,7
	Учебно-вспомогательный персонал	человек	-	-
	Административный персонал	человек	3,1	2
	Рабочие	человек	-	-
2	Средняя заработная плата работников учреждения, в том числе:	руб.	49864,74	52155,30
	Работники учреждения, непосредственно осуществляющие учебный (воспитательный, образовательный) процесс (в учреждениях, реализующих программы общего образования, дошкольных образовательных учреждениях, учреждениях дополнительного образования детей)	руб.	47829,22	51342,15
	Работники учреждения, непосредственно осуществляющие основную деятельность, направленную на достижение целей, для реализации которых создано учреждение (в иных учреждениях)	руб.	-	-
	Педагогические работники, кроме работников, непосредственно осуществляющих учебный (воспитательно-образовательный) процесс	руб.	56409,42	40157,04
	Руководители учреждения	руб.	86447,92	83256,75
	Учебно-вспомогательный персонал	руб.	-	-
	Административный персонал	руб.	34018,81	32179,17
	Рабочие	руб.	-	-

3.5. Информация об объеме финансового обеспечения учреждения в рамках муниципальных программ, ведомственных целевых программ, утвержденных в установленном порядке:

N	Наименование муниципальных программ, ведомственных целевых программ с указанием правового акта об их утверждении (в разрезе каждой программы)	Объем финансового обеспечения, тыс. руб.	
		год 2021	год 2022
1	2	3	4
1.	Постановление администрации города Перми от 19.10.2018 N 792 "Об утверждении муниципальной программы "Доступное и качественное образование"	64335,5	-
2.	Постановление администрации города Перми от 18.10.2018 N 764 "Об утверждении муниципальной программы "Социальная поддержка и обеспечение семейного благополучия населения города Перми"	155,7	-
3.	Постановление администрации города Перми от 19.10.2021 N 891 "Об утверждении муниципальной программы "Доступное и качественное образование"	-	68 216,1
4.	Постановление администрации города Перми от 20.10.2021 N 915 "Об утверждении муниципальной программы "Социальная поддержка и обеспечение семейного благополучия населения города Перми"	-	93,4

3.6. Информация об общей сумме прибыли муниципального автономного учреждения после налогообложения в отчетном периоде:

N	Наименование показателей	Единица измерения	Год 2021		Год 2022	
			план	факт	план	факт
1	2	3	4	5	6	7
1	Общая сумма прибыли муниципального автономного учреждения после налогообложения в отчетном периоде, всего, в том числе:	тыс. руб.	-	-	-	-
1.1	сумма прибыли после налогообложения, образовавшаяся в связи с оказанием муниципальным автономным учреждением частично платных услуг (работ)	тыс. руб.	-	-	-	-
1.2	сумма прибыли после налогообложения, образовавшаяся в связи с оказанием муниципальным автономным учреждением платных услуг (работ)	тыс. руб.	-	-	-	-

3.7. Виды деятельности, осуществляемые учреждением:

N	Виды деятельности учреждения	Основание (перечень разрешительных документов, на основании которых учреждение осуществляет деятельность, с указанием номеров, даты выдачи и срока действия)	
		год 2021	год 2022
1	2	3	4
1	Основные виды деятельности: реализация образовательных программ начального общего образования, основного общего образования и среднего общего образования в том числе - программ углубленного предметов гуманитарного профиля на уровне основного общего и среднего общего образования; - образовательных программ основного общего образования и среднего общего образования, обеспечивающие изучение предметов на профильном уровне; - адаптированные программы образования для детей с ограниченными возможностями здоровья, а для детей инвалидов также в соответствии с индивидуальной программой реабилитации детей-инвалидов	Устав, утвержденный распоряжением начальника департамента образования администрации города Перми от 24.08.2017 г. № СЭД-059-08-01-26-208; Устав, утвержденный распоряжением начальника департамента образования администрации города Перми от 15.08.2019 г. № 059-08-01-26-163; Лицензия 59Л01 № 0004584 «20» декабря 2019 г.; Свидетельство о государственной аккредитации 59А01 № 0001521, выдано 03.02.2020 г.	Устав, утвержденный распоряжением начальника департамента образования администрации города Перми от 24.08.2017 г. № СЭД-059-08-01-26-208; Устав, утвержденный распоряжением начальника департамента образования администрации города Перми от 15.08.2019 г. № 059-08-01-26-163; Лицензия 59Л01 № 0004584 «20» декабря 2019 г.; Свидетельство о государственной аккредитации 59А01 № 0001521, выдано 03.02.2020 г.

1	2	3	4
2	<p>Виды деятельности, не являющиеся основными:</p> <ul style="list-style-type: none"> - организация отдыха детей в лагере досуга и отдыха; - проведение мероприятий в сфере образования; - реализация дополнительных общеразвивающих программ художественной, физкультурно-спортивной, социально-педагогической и иной направленности; - осуществление приносящей доход деятельности: - оказание платных образовательных услуг по направлениям согласно Положению об оказании платных образовательных услуг и ежегодно утвержденным перечнем; - сдача в аренду имущества, закрепленного за учреждением на праве оперативного управления, а также имущества, приобретенного за счет ведения самостоятельной финансово-хозяйственной деятельности, в порядке, установленном действующими законодательством РФ и нормативно-правовыми актами органов местного самоуправления города Перми. - иные платные услуги: организация отдыха детей в лагере досуга и отдыха на территории Учреждения сверх бюджетного финансирования 	<p>Устав, утвержденный распоряжением начальника департамента образования администрации города Перми от 15.08.2019 г. № 059-08-01-26-163;</p> <p>Лицензия 59Л01 № 0004584 «20» декабря 2019 г.;</p> <p>Свидетельство о государственной аккредитации 59А01 № 0001521, выдано 03.02.2020 г.</p>	<p>Устав, утвержденный распоряжением начальника департамента образования администрации города Перми от 15.08.2019 г. № 059-08-01-26-163;</p> <p>Лицензия 59Л01 № 0004584 «20» декабря 2019 г.;</p> <p>Свидетельство о государственной аккредитации 59А01 № 0001521, выдано 03.02.2020 г.</p>

3.8. Состав наблюдательного совета учреждения:

1	Фамилия, имя, отчество	Должность	Правовой акт о назначении членов наблюдательного совета (вид, дата, N, наименование)	Срок полномочий
1	2	3	4	5
1	Бажина Варвара Валерьевна	Представитель органа местного самоуправления в лице - департамента имущественных отношений администрации города Перми	Приказ начальника департамента образования администрации города Перми № 059-08-01-09-903 от 14.10.2022	01.09.2027
2	Механошин Олег Витальевич	Представитель родительской общественности	Приказ начальника департамента образования администрации города Перми № 059-08-01-09-61 от 26.01.2021	10.06.2025
3	Попович Татьяна Викторовна	Представитель трудового коллектива	Приказ начальника департамента образования администрации города Перми № 059-08-01-09-61 от 26.01.2021	10.06.2025
4	Сурсякова Ольга Алексеевна	Представитель трудового коллектива	Приказ начальника департамента образования администрации города Перми № 059-08-01-09-61 от 26.01.2021	10.06.2025
5	Шакиров Вадим Тимурович	Представитель родительской общественности	Приказ начальника департамента образования администрации города Перми № 059-08-01-09-61 от 26.01.2021	10.06.2025
6	Коробейникова Елена Юрьевна	Представитель органа местного самоуправления в лице учредителя-департамента образования администрации города Перми	Приказ начальника департамента образования администрации города Перми № 059-08-01-09-61 от 26.01.2021	10.06.2025

3.9. Информация об общей стоимости недвижимого и движимого имущества муниципального учреждения:

N	Наименование показателей	Единица измерения	Год 2021		Год 2022	
			на начало отчетного периода	на конец отчетного периода	на начало отчетного периода	на конец отчетного периода
1	2	3	4	5	6	7
1	Общая балансовая стоимость имущества муниципального учреждения, в том числе:	тыс. руб.	173177,0	173971,0	173971,0	176214,0
1.1	приобретенного муниципальным учреждением за счет средств, выделенных учредителем, в том числе:	тыс. руб.	170346,6	171295,0	171295,0	173538,0
1.1.1	недвижимого имущества	тыс. руб.	144451,7	144451,7	144451,7	144444,0
1.2	приобретенного муниципальным учреждением за счет доходов, полученных от платных услуг и иной приносящей доход деятельности, в том числе:	тыс. руб.	2830,4	2676,0	2676,0	2676,0
1.2.1	недвижимого имущества	тыс. руб.	-	-	-	-
2	Общая балансовая стоимость имущества, закрепленного за муниципальным учреждением на праве оперативного управления, в том числе:	тыс. руб.	135977,0	135820,0	135820,0	138203,0
2.1	недвижимого имущества, всего, из него:	тыс. руб.	107281,0	107281,0	107281,0	107281,0
2.1.1	переданного в аренду	тыс. руб.	5945,0	5945,0	5945,0	5945,0
2.1.2	переданного в безвозмездное пользование	тыс. руб.	713,0	713,0	713,0	713,0
2.2	движимого имущества, всего	тыс. руб.	28695,7	28539,0	28539,0	30922,0
2.3	особо ценного движимого имущества, всего, из него:	тыс. руб.	22207,6	22250,0	22225,0	24614,0
2.3.1	переданного в аренду	тыс. руб.	1111,5	1111,5	1111,5	1111,5
2.3.2	переданного в безвозмездное пользование	тыс. руб.	205,9	205,9	205,9	205,9
2.4	иного движимого имущества, всего, из него:	тыс. руб.	6488,1	6289,0	6289,0	6308,0
2.4.1	переданного в аренду	тыс. руб.	254,5	254,5	254,2	254,2
2.4.2	переданного в безвозмездное пользование	тыс. руб.	38,9	38,9	38,9	38,9
3	Общая остаточная стоимость имущества муниципального учреждения, в том числе:	тыс. руб.	70293,0	69047,0	69047,0	67554,0
3.1	приобретенного муниципальным учреждением за счет средств, выделенных учредителем, в том числе:	тыс. руб.	70243,0	69016,0	69016,0	67535,0
3.1.1	недвижимого имущества	тыс. руб.	69085,0	68022,0	68022,0	66952,0
3.2	приобретенного муниципальным учреждением за счет доходов, полученных от платных услуг и иной приносящей доход деятельности, в том числе:	тыс. руб.	50,0	31,0	31,0	19,0
3.2.1	недвижимого имущества	тыс. руб.	-	-	-	-
4	Общая остаточная стоимость имущества, закрепленного за муниципальным учреждением на праве оперативного управления, в том числе:	тыс. руб.	33076,0	31591,0	31591,0	30432,0
4.1	недвижимого имущества, всего, из него:	тыс. руб.	31954,4	30892,0	30892,0	29830,0
4.1.1	переданного в аренду	тыс. руб.	1788,4	1729,0	1729,0	1670,0
4.1.2	переданного в безвозмездное пользование	тыс. руб.	209,0	202,0	202,0	195,0
4.2	движимого имущества, всего	тыс. руб.	1121,3	699,0	699,0	602,0
4.3	особо ценного движимого имущества, всего, из него:	тыс. руб.	1071,3	668,0	668,0	583,0

1	2	3	4	5	6	7
4.3.1	переданного в аренду	тыс. руб.	-	-	-	-
4.3.2	переданного в безвозмездное пользование	тыс. руб.	-	-	-	-
4.4	иного движимого имущества, всего, из него:	тыс. руб.	50,0	31,0	31,0	19,0
4.4.1	переданного в аренду	тыс. руб.	-	-	-	-
4.4.2	переданного в безвозмездное пользование	тыс. руб.	-	-	-	-

3.10. Информация об использовании имущества, закрепленного за муниципальным учреждением:

N	Наименование показателей	Единица измерения	Год 2021		Год 2022	
			на начало отчетного периода	на конец отчетного периода	на начало отчетного периода	на конец отчетного периода
1	2	3	4	5	6	7
1	Количество объектов недвижимого имущества, закрепленного за муниципальным учреждением на праве оперативного управления, из них:	ед.	14	14	14	14
1.1	зданий, строений, сооружений	ед.	1	1	1	1
1.2	иных объектов (замощений, заборов и других), в том числе:	ед.	13	13	13	13
1.3	количество неиспользованных объектов недвижимого имущества, из них:	ед.	-	-	-	-
1.3.1	зданий, строений, сооружений	ед.	-	-	-	-
1.3.2	иных объектов (замощений, заборов и других)	ед.	-	-	-	-
2	Количество объектов особо ценного движимого имущества, закрепленного за муниципальным учреждением на праве оперативного управления, в том числе:	ед.	20351	22441	22441	23036
	количество неиспользованных объектов особо ценного движимого имущества	ед.	-	-	-	-
3	Общая площадь объектов недвижимого имущества, закрепленного за муниципальным учреждением на праве оперативного управления, из них:	кв. м	8975,0	8975,0	8975,0	8975,0
3.1	зданий, строений, сооружений, в том числе:	кв. м	5671,2	5671,2	5671,2	5671,2
3.1.1	переданного в аренду	кв. м	317,4	317,4	317,4	317,4
3.1.2	переданного в безвозмездное пользование	кв. м	37,1	37,1	37,1	37,1
3.2	иных объектов (замощений, заборов и других)	кв. м	3303,8	3303,8	3303,8	3303,8
4	Общая площадь неиспользуемого недвижимого имущества, закрепленного за муниципальным учреждением на праве оперативного управления, в том числе:	кв. м	-	-	-	-
4.1	переданного в аренду	кв. м	-	-	-	-
4.2	переданного в безвозмездное пользование	кв. м	-	-	-	-
5	Объем средств, полученных от сдачи в аренду в установленном порядке имущества, закрепленного за муниципальным учреждением на праве оперативного управления	тыс. руб.	-	455,2	-	222,0

Руководитель (уполномоченное лицо)
Учреждения

(подпись)

В.Л. Красносельских
(расшифровка подписи)

Исполнитель (лицо, ответственное
за составление отчета)

(подпись)

Ю.А.Моргунова
(расшифровка подписи)

СОГЛАСОВАН

(начальник департамента имущественных
отношений администрации города Перми)

СОГЛАСОВАН

(руководитель муниципального казенного
учреждения, осуществляющего функции по
ведению бухгалтерского учета)

<1> Год, предшествующий отчетному году.

<2> Отчетный год.



ДЕПАРТАМЕНТ ОБРАЗОВАНИЯ
АДМИНИСТРАЦИИ ГОРОДА ПЕРМИ
Муниципальное автономное
общеобразовательное учреждение
«Средняя общеобразовательная школа № 2
с углубленным изучением предметов
гуманитарного профиля имени Василия
Никитича Татищева» г. Перми
ул. Советская, 33, г. Пермь, 614000,
Тел/факс: (342) 212-32-54
E-mail: perm-school-2@mail.ru
ИНН5902291646, КПП 590201001

Пояснительная записка

К отчёту о деятельности

МАОУ «Средняя общеобразовательная школа №2 с углублённым изучением предметов гуманитарного профиля имени Василия Никитича Татищева» г. Перми за 2022 год.

Освоение обучающимися основных общеобразовательных программ в 2022 году следующие:

- освоение обучающимися основных общеобразовательных программ начального общего образования составило 100%;
- освоение обучающимися основных общеобразовательных программ основного общего образования составило 100%;
- освоение обучающимися основных общеобразовательных программ среднего общего образования составило 100%.

Государственную итоговую аттестацию в 9-х классах проходило 98 человек, из них прошли успешно и получили аттестаты 98 человек, что составило 100% обучающихся; 9 человек получили аттестат особого образца. Обучающиеся сдавали экзамены по следующим предметам:

- Русский язык (средний балл – 66,94),
- Математика (средний балл – 57,76),
- Обществознание (средний балл – 61,1),
- История (средний балл – 63,57),
- Английский язык (средний балл – 57,35),
- Литература (средний балл – 74,88),
- Биология (средний балл – 71,40),
- Химия (средний балл – 67,29),
- Физика (средний балл – 52,63),
- Информатика (средний балл – 61,18),
- География (средний балл – 56)

Государственную итоговую аттестацию в 11-х классах проходило 88 человек, из них прошли успешно и получили аттестаты 88 человек, что составило 100% обучающихся; 14 человек получили медаль «За особые успехи в обучении». Обучающиеся сдавали экзамены по следующим предметам:

- Русский язык (средний балл – 76,59),
- Математика (средний балл – 60,44),
- Обществознание (средний балл – 70,71),
- История (средний балл – 73,56),
- Английский язык (средний балл – 80,06),
- Литература (средний балл – 63,40),
- Биология (средний балл – 60,71),
- Химия (средний балл – 63,47),
- Физика (средний балл – 61,43),
- Информатика (средний балл – 65,89),
- География (средний балл – 62,3)

Выпускники 11-х классов продемонстрировали высокие результаты ГИА ЕГЭ по обществознанию, английскому языку, истории, химии и биологии. Результаты по литературе выше результатов по РФ, ПК и г. Перми, но ниже среднего балла по Ленинскому району; по информатике и физике результаты выше только показателей РФ, но ниже показателей ПК, г. Перми и Ленинского района. Учителям-предметникам необходимо проанализировать результаты ЕГЭ 2022 и скорректировать план работы по подготовке учащихся к ЕГЭ 2023.

Общая позиция в рейтинге «PRO-движение» - 3 место;

- по блоку «Содержание образования» - 14 место, наиболее успешная позиция в этом блоке связана с увеличением выпускников 11 классов, получивших аттестаты с отличием и метапредметной подготовки выпускников 9 классов поступивших в 10 класс на сетевые образовательные программы,

- по блоку «Воспитание и социализация» - 8 место, наиболее успешная позиция в этом блоке связана с увлечением количества созданных объединений на базе ОУ;

- по блоку «Профессиональное самоопределение обучающихся» - 7 место позиция в этом блоке связана с увеличением доли учащихся количество обучающихся, принявших участие в открытых онлайн-уроках, реализуемых с учетом опыта цикла открытых уроков «Проектория», направленных на раннюю профориентацию;

- по блоку «Развитие кадров» - 18 место, наиболее успешная позиция в этом блоке связана с тем, что доля педагогов с первой и высшей квалификационными категориями от общей численности педагогов образовательной организации;

- по блоку «Финансово-экономическая деятельность» - 7 место, наиболее успешная позиция в этом блоке связанна с количеством увеличения платных образовательных программ, реализуемых на базе ОУ.

В 2022 году на оснащение материально технической базы направлено 1 333 415,74 руб., в том числе приобретены: учебники на сумму 966 253,00 руб., кресла оператора на сумму 121 477,24 руб., столы ученические на сумму 78 000,00 руб., ноутбуки 2 шт. на сумму 121 595,50 руб., государственная символика на сумму 5 010,00 руб., документ-сканер на сумму 28 810,00 руб., МФУ стоимостью 12 270,00 руб. Также безвозмездно получено от Департамента имущественных отношений учебной литературы на сумму – 453 601,00 руб.,

АРМ ученика в кол-ве 15 шт. на сумму 969 286,35 руб., проекторы в кол-ве 8 шт. на сумму 287 330,96 руб.

Соглашение по росту и достижению показателей средней заработной платы исполнено. средняя заработная плата педагогов по состоянию на 01.01.2023 года составила – 47 331,60 руб. (план – 47 280,92 руб.), с учетом средств ФКР – 51 342,16 руб.

План по доходам от платных образовательных услуг на 2022 год составил –6 102 870,00 руб. За период 2022 года поступления составили 6 377 002,75 руб., что превысило на 4,5% от планового показателя.

В целях реализации социального заказа родителей и учащихся, в школе созданы условия для обеспечения доступного и качественного дополнительного образования каждому ребенку через реализацию дополнительных и досуговых программ с учетом быстро меняющихся запросов детей в новых социальных и педагогических условиях.

Блок дополнительного образования является компонентом общего педагогического процесса школы. Все педагоги дополнительного образования входят в состав педагогического коллектива, а также привлекаются профессиональные кадры из числа работников учреждений культуры, спорта, творческих и общественных организаций, деятелей науки и культуры.

Интеграция дополнительного компонента в образовательный процесс гарантируется единой для основного и дополнительного образования педагогической концепцией, единым учебным планом, единым подходом к разработке методов, методик и педагогических технологий, единым стилем преподавания и отношений.

Школа в соответствии с Уставом и на основании лицензии № 6621 от 20.12.2019 г., выданной Министерством образования и науки Пермского края, свидетельства о государственной аккредитации № 993, выданного Государственной инспекцией по надзору и контролю в сфере образования Пермского края 30 июня 2016 г., на срок до 31 декабря 2025 года, реализует образовательные программы и оказывает образовательные услуги, в том числе и на договорной основе, не включенные в перечень основных общеобразовательных программ, определяющих ее статус.

Основная задача программ на предварительном этапе – пропедевтика углубления, а в последующем – создание условий для самоопределения учащихся, развития и реализации их творческих, интеллектуальных возможностей, вовлечения их в направленную творческую деятельность, которая проявляется в рефератах, статьях, результатах олимпиад, научных семинаров и конференции

В соответствии с целями, для достижения которых оно создано, оказывает платные образовательные услуги по следующим направлениям: естественнонаучное систематизация и углубление знаний школьного курса по математике; систематизация и углубление знаний школьного курса по информатике, экспериментальная химия, сложные вопросы биологии, экспериментальная биология, сложные вопросы обществознания, решение обществоведческих задач, сложные вопросы истории, основы компьютерной грамотности, мир логики, занимательная математика, решение задач повышенной сложности, почемучки, эрудит. Техническое: робототехника, 3D-моделирование, умелые ручки (резьба по дереву, выпиливание, выжигание. Социально-гуманитарное: английский язык, грамматика английского языка, английский язык. практическая грамматика, коррекция устной и письменной речи, пишу красиво, ступени к успеху. Совершенствуем навыки устной и письменной речи, секреты орфографии и пунктуации, развитие речи, знатоки русского языка, трудные вопросы орфографии и пунктуации, лингвистика, сильное сочинение. Подготовка к школе детей 6 лет,

подготовка к школе детей 5 лет. Общеразвивающие программы художественной направленности: обучение игре на музыкальном инструменте (фортепиано), обучение игре на музыкальном инструменте (синтезатор), ИЗО студия, танцевальный коллектив, театральная студия. Общеразвивающие программы физкультурно-спортивной направленности: общефизическая подготовка, бадминтон

Директор

Красносельских В.Л.

Отчет
о результатах деятельности государственного (муниципального)
учреждения и об использовании закрепленного за ним
государственного (муниципального) имущества

на 1 января 2023 г.

		КОДЫ
		Дата
		01.01.2023
		по Сводному реестру
		57308504
		ИНН
		5903004333
Учреждение	Муниципальное автономное дошкольное образовательное учреждение «Уральские Самоцветы» г. Перми	КПП
		590301001
Тип учреждения	03	03
	(казенное - "01", бюджетное - "02", автономное - "03")	
Орган, осуществляющий функции и полномочия учредителя	Департамент образования администрации города Перми	БК
		930
Публично-правовое образование	город Пермь	по ОКТМО
		57701000
Периодичность: годовая		

Раздел 1. Результаты деятельности:

- 1.1. отчет о выполнении муниципального задания на оказание муниципальных услуг (выполнение работ) (далее - муниципальное задание);
- 1.2. сведения об оказываемых услугах, выполняемых работах сверх установленного муниципального задания, а также выпускаемой продукции;
- 1.3. сведения о доходах Учреждения в виде прибыли, приходящейся на доли в уставных (складочных) капиталах хозяйственных товариществ и обществ, или дивидендов по акциям, принадлежащим Учреждению;
- 1.4. сведения о просроченной кредиторской задолженности;
- 1.5. сведения о задолженности по ущербу, недостачам, хищениям денежных средств и материальных ценностей;
- 1.6. сведения о численности сотрудников и оплате труда;
- 1.7. сведения о счетах Учреждения, открытых в кредитных организациях.

Раздел 2. Использование имущества, закрепленного за учреждением

- 2.1. сведения о недвижимом имуществе, за исключением земельных участков (далее - сведения о недвижимом имуществе), закрепленном на праве оперативного управления;
- 2.2. сведения о земельных участках, предоставленных на праве постоянного (бессрочного) пользования;
- 2.3. сведения о недвижимом имуществе, используемом по договору аренды;
- 2.4. сведения о недвижимом имуществе, используемом по договору безвозмездного пользования (договору ссуды);
- 2.5. сведения об особо ценном движимом имуществе (за исключением транспортных средств);
- 2.6. сведения о транспортных средствах.
- 2.7. Сведения об имуществе, за исключением земельных участков, переданном в аренду.

Раздел 3. Эффективность деятельности (только для автономных - «03»)

Информация о деятельности муниципального автономного учреждения и об использовании закрепленного

за ним имущества

Руководитель
(уполномоченное лицо)
Учреждения

заведующий

Л.С.Бусырева

(должность)

(расшифровка подписи)

Исполнитель

(должность)

(телефон)

"28" февраля 2023 г.

ОТЧЕТ
о выполнении муниципального задания
за 2021 год

1. Формы отчета о выполнении муниципального задания

Уникальный номер реестровой записи	Наименование муниципальной услуги	Наименование показателя	Объем муниципальной услуги (в натуральных показателях)		Ед. изм.	Показатели качества муниципальной услуги		Объем муниципальной услуги (в стоимостных показателях, включая сумму остатка субсидии отчетного года (тыс.руб.))		Итоговая оценка выполнения муниципальных заданий по муниципальной услуге, %	Характеристика причин отклонения от запланированных значений	Источник информации о фактическом значении показателя
			фактическое значение	целевое значение		наименование показателя качества муниципальной услуги	значение, утвержденное муниципальными органами муниципальной власти	фактическое значение за отчетный период	цели, утвержденные муниципальными органами муниципальной власти			
Муниципальное автономное дошкольное образовательное учреждение "Ураканье Самойцев", г. Пермь												
501045000300300501068100	Реализация основных общеобразовательных программ дошкольного образования	обучающиеся за исключением обучающихся с ограниченными возможностями здоровья (ОВЗ) и детей-инвалидов, до 3 лет, очная, группа полного дня	210	106	чел	97	91,5	100	707,6	707,6	95,8	Данные дошкольного портала. База данных МКУ "ЦДУНО" в сфере образования" г.Перми
501045000303900501062100	Реализация основных общеобразовательных программ дошкольного образования	обучающиеся за исключением детей-инвалидов, до 3 лет, очная, группа полного дня	210	106	чел	97	91,5	100	8927,7	8927,7	95,8	Данные дошкольного портала. База данных МКУ "ЦДУНО" в сфере образования" г.Перми. Методика расчета показателей качества
501045000303900301060100	Реализация основных общеобразовательных программ дошкольного образования	обучающиеся за исключением обучающихся с ограниченными возможностями здоровья (ОВЗ) и детей-инвалидов, от 3 лет до 8 лет, очная, группа полного дня	635	476	чел	460	96,6	100	2638,9	2567,0	98,3	Данные дошкольного портала. База данных МКУ "ЦДУНО" в сфере образования" г.Перми. Методика расчета показателей качества
501045000303900301064100	Реализация основных общеобразовательных программ дошкольного образования	обучающиеся за исключением детей-инвалидов, от 3 лет до 8 лет, очная, группа полного дня	635	476	чел	460	96,6	100	27337,9	27332,6	98,3	Данные дошкольного портала. База данных МКУ "ЦДУНО" в сфере образования" г.Перми. Методика расчета показателей качества

50/045000 100400301 060100	Реализация основных общеобразовательных программ дошкольного образования	адити проводимых образовательных программ, обучающихся с ограниченными возможностями здоровья (ОВЗ), от 3 лет до 8 лет, очной, группа полного дня	чел	12	11	10	90,9	Регулярность получения услуги дошкольного образования детьми, находящимися в социально-опасном положении	%	75-100	100	100,0	55,6	55,6	95,5	Данные дошкольного портала. База данных МКУ "ЦБУЮ в сфере образования" г.Перми. Методика расчета показателей качества
50/045000 102900301 066100	Реализация основных общеобразовательных программ дошкольного образования	адити проводимых образовательных программ, обучающихся за исключением детей-инвалидов, от 3 лет до 8 лет, очная, группа полного дня	чел	12	11	10	90,9	Регулярность получения услуги дошкольного образования	%	75-100	100	100,0	1258,0	1258,0	95,5	Данные дошкольного портала. База данных МКУ "ЦБУЮ в сфере образования" г.Перми. Методика расчета показателей качества
34/040000 200500003 005100	Приемный и уход	финические лица за исключением льготных категорий, до 3 лет, группа полного дня	чел	178	88	71	80,7	Регулярность получения услуги дошкольного образования детьми, находящимися в социально-опасном положении	%	75-100	100	100,0	460,6	460,6	90,3	Данные дошкольного портала. База данных МКУ "ЦБУЮ в сфере образования" г.Перми. Методика расчета показателей качества
507850051 005000061 00100	Приемный и уход	финические лица льготных категорий, учредителей, до 3 лет, группа полного дня	чел	2	1	1	100,0	Регулярность получения услуги дошкольного образования	%	75-100	100	100,0	13,8	13,8	100,0	Данные дошкольного портала. База данных МКУ "ЦБУЮ в сфере образования" г.Перми. Методика расчета показателей качества
50/045005 005000066 006100	Приемный и уход	финические лица льготных категорий, учредителей, до 3 лет, группа полного дня	чел	29	17	25	100,0	Регулярность получения услуги дошкольного образования детьми, находящимися в социально-опасном положении	%	75-100	100	100,0	350,1	350,1	100,0	Данные дошкольного портала. База данных МКУ "ЦБУЮ в сфере образования" г.Перми. Методика расчета показателей качества
507850012 005000060 007100	Приемный и уход	дети-сироты и дети, оставшиеся без попечения родителей, до 3 лет, группа полного дня	чел	1	0	0	100,0	Регулярность получения услуги дошкольного образования	%	75-100	100	100,0	6,9	6,9	100,0	Данные дошкольного портала. База данных МКУ "ЦБУЮ в сфере образования" г.Перми. Методика расчета показателей качества

3-4(длина) 2(пол) 0(ИП) 0(ИП)	Присмотр и уход	физические лица за исключением детских категорий, от 3 лет до 8 лет, группа полного дня	чел	521	375	350	93,3	Регулярность получения услуги дошкольного образования детьми, находящимися в социально-опасном положении	%	75-100	100	100,0	2019,2	2019,2	96,8	Данные дошкольного портала. База данных МКУ "ЦБУНО в сфере образования" г.Перми. Методика расчета показателей качества
507850050 003000060 05100	Присмотр и уход	физические лица дошкольных категорий, от 3 лет до 8 лет группа полного дня	чел	17	1-1	1-1	100,0	Регулярность получения услуги дошкольного образования детьми, находящимися в социально-опасном положении	%	75-100	100	100,0	474,5	474,5	100,0	Данные дошкольного портала. База данных МКУ "ЦБУНО в сфере образования" г.Перми. Методика расчета показателей качества
507840005 003000060 001100	Присмотр и уход	физические лица дошкольных категорий, от 3 лет до 8 лет, группа полного дня	чел	107	97	104	100,0	Регулярность получения услуги дошкольного образования детьми, находящимися в социально-опасном положении	%	75-100	100	100,0	1920,7	1722,6	100,0	Данные дошкольного портала. База данных МКУ "ЦБУНО в сфере образования" г.Перми. Методика расчета показателей качества
507850015 003000060 01100	Присмотр и уход	дети-сироты, от 3 лет до 8 лет, группа полного дня	чел	0	0	1	100,0	Регулярность получения услуги дошкольного образования	%	75-100	100	100,0	0,0	0,0	100,0	Данные дошкольного портала. База данных МКУ "ЦБУНО в сфере образования" г.Перми. Методика расчета показателей качества
507850012 003000060 02100	Присмотр и уход	дети-сироты и дети, оставшиеся без попечения родителей, от 3 лет до 8 лет, группа полного дня	чел	2	1	1	100,0	Регулярность получения услуги дошкольного образования детьми, находящимися в социально-опасном положении	%	75-100	100	100,0	16,3	16,3	100,0	Данные дошкольного портала. База данных МКУ "ЦБУНО в сфере образования" г.Перми. Методика расчета показателей качества
507845000 100400301 042100	Реализация основных общеобразовательных программ дошкольного образования	адаптированная образовательная программа, обучающиеся с ограниченными возможностями здоровья (ОВЗ), от 3 лет до 8 лет, группа кратковременного пребывания детей	чел	5	2	2	100,0	Регулярность получения услуги дошкольного образования детьми, находящимися в социально-опасном положении	%	75-100	100	100,0	3,5	3,5	100,0	Данные дошкольного портала. База данных МКУ "ЦБУНО в сфере образования" г.Перми. Методика расчета показателей качества

50145(00)	Реализация основных общеобразовательных программ дошкольного образования	чел	5	2	2	100,0	Регулярность получения услуги дошкольного образования детьми, находящимися в социально-опасном положении	%	75-100	100	100,0	112,1	112,1	100,0	Данные дошкольного портала. База данных МКУ "ЦБУНО в сфере образования" г.Пермь. Методика расчета показателей качества
507850030	Приемные и уход	чел	5	2	2	100,0	Регулярность получения услуги дошкольного образования детьми, находящимися в социально-опасном положении	%	97-100	100	100,0	21,1	21,1	100,0	Данные дошкольного портала. База данных МКУ "ЦБУНО в сфере образования" г.Пермь. Методика расчета показателей качества
003000040															
07100															
Порядковые затраты на содержание муниципального имущества															
												2618,3	2549,4		База данных МКУ "ЦБУНО в сфере образования" г.Пермь

ОТЧЕТ
о выполнении муниципального задания на оказание муниципальных услуг (выполнение работ)
за 2022 год

Часть 1. Сведения об оказываемых муниципальных услугах (выполняемых работах)

Наименование муниципальной услуги (работы)	Уникальный номер реестровой записи	Показатели, характеризующие качество муниципальной услуги (работы)				Показатель качества муниципальной услуги (работы)									
		Пояснительный текст		Пояснительный текст		наименование показателя	единица измерения	код по ОКЕИ	утверждено в муниципальном задании на год	значения, утвержденные в муниципальном задании на отчетную дату	исполнено на отчетную дату	допустимое (возможное) отклонение	отклонение, превышающее допустимое (возможное) отклонение	причина отклонения	
		виды образовательных программ	категория обучающихся потребителей	возраст обучающихся	формы образования и формы реализации образовательных программ										справочник периодов пребывания
1	2	3	4	5	6	7	8	9	10	11	12	13	14	15	16
Муниципальное автономное дошкольное образовательное учреждение "Уральские Самоцветы", г. Пермь															
Реализация основных общеобразовательных программ дошкольного образования	8010110.99.0.ББ24ВФ62000		исключением обучающихся с ограниченными возможностями здоровья (ОВЗ) и детей-инвалидов	до 3 лет	очная	группа полного дня	Получение услуги дошкольного образования детьми, находящимися в социально опасном положении	%	744	100	100	100	5	0	
Реализация основных общеобразовательных программ дошкольного образования	8010110.99.0.ББ24ВФ62000		исключением обучающихся с ограниченными возможностями здоровья (ОВЗ) и детей-инвалидов	до 3 лет	очная	группа полного дня	Оценка деятельности ДОУ родителями (законными представителями)	%	744	85,5	85,5	96,9	4	0	
Реализация основных общеобразовательных программ дошкольного образования	8010110.99.0.ББ24ВФ42000		исключением обучающихся с ограниченными возможностями здоровья (ОВЗ) и детей-инвалидов	от 3 лет до 8 лет	очная	группа полного дня	Получение услуги дошкольного образования детьми, находящимися в социально опасном положении	%	744	100	100	100	5	0	
Реализация основных общеобразовательных программ дошкольного образования	8010110.99.0.ББ24ВФ42000		исключением обучающихся с ограниченными возможностями здоровья (ОВЗ) и детей-инвалидов	от 3 лет до 8 лет	очная	группа полного дня	Оценка деятельности ДОУ родителями (законными представителями)	%	744	85,5	85,5	96,9	4	0	

Реализация основных общеобразовательных программ дошкольного образования	8010110.99.0.БВ24АВ42000	адаптированная образовательная программа	адаптированная образовательная программа	обучающиеся с ограниченными возможностями здоровья (ОВЗ)	от 3 лет до 8 лет	очная	группа полного дня	Оценка деятельности ДОУ родителями (законными представителями)	%	744	85,5	85,5	96,9	4	0
Реализация основных общеобразовательных программ дошкольного образования	8010110.99.0.БВ24АВ42000	адаптированная образовательная программа	адаптированная образовательная программа	обучающиеся с ограниченными возможностями здоровья (ОВЗ)	от 3 лет до 8 лет	очная	группа полного дня	Получение услуг дошкольного образования детьми, находящимися в социально опасном положении	%	744	100	100	100	5	0
Реализация основных общеобразовательных программ дошкольного образования	8010110.99.0.БВ24АВ42000	адаптированная образовательная программа	адаптированная образовательная программа	обучающиеся с ограниченными возможностями здоровья (ОВЗ) и дети с инвалидностью	до 3 лет	очная	группа кратковременного пребывания детей	Оценка деятельности ДОУ родителями (законными представителями), имеющих детей с ограниченными возможностями здоровья (ОВЗ)	%	744	85,5	85,5	87,5	4	0
Реализация основных общеобразовательных программ дошкольного образования	8010110.99.0.БВ24АВ42000	адаптированная образовательная программа	адаптированная образовательная программа	обучающиеся за исключением обучающихся с ограниченными возможностями здоровья (ОВЗ) и детей с инвалидностью	до 3 лет	очная	группа кратковременного пребывания детей	Получение услуг дошкольного образования детьми, находящимися в социально опасном положении	%	744	100	100	100	5	0
Реализация основных общеобразовательных программ дошкольного образования	8010110.99.0.БВ24АВ42000	адаптированная образовательная программа	адаптированная образовательная программа	обучающиеся за исключением обучающихся с ограниченными возможностями здоровья (ОВЗ) и детей с инвалидностью	до 3 лет	очная	группа кратковременного пребывания детей	Оценка деятельности ДОУ родителями (законными представителями)	%	744	85,5	85,5	96,9	4	0
Реализация основных общеобразовательных программ дошкольного образования	8010110.99.0.БВ24АВ40000	адаптированная образовательная программа	адаптированная образовательная программа	обучающиеся с ограниченными возможностями здоровья (ОВЗ)	от 3 лет до 8 лет	очная	группа кратковременного пребывания детей	Получение услуг дошкольного образования детьми, находящимися в социально опасном положении	%	744	100	100	100	5	0
Реализация основных общеобразовательных программ дошкольного образования	8010110.99.0.БВ24ВЦ80000	адаптированная образовательная программа	адаптированная образовательная программа	обучающиеся, за исключением детей с инвалидностью	от 3 лет до 8 лет	очная	группа кратковременного пребывания детей	Оценка деятельности ДОУ родителями (законными представителями), имеющих детей с ограниченными возможностями здоровья (ОВЗ)	%	744	85,5	85,5	87,5	4	0
Реализация основных общеобразовательных программ дошкольного образования	8010110.99.0.БВ24ВЦ80000	адаптированная образовательная программа	адаптированная образовательная программа	обучающиеся, за исключением детей с инвалидностью	от 3 лет до 8 лет	очная	группа кратковременного пребывания детей	Получение услуг дошкольного образования детьми, находящимися в социально опасном положении	%	744	100	100	100	5	0

Присмотр и уход	8010110.99.0.BB24BФC2000		физические лица за исключением льготных категорий	до 3 лет	группа полного дня	Оценка деятельности ДОУ родителями (законными представителями), имеющих детей с ограниченными возможностями здоровья (ОВЗ)	%	744	85,5	85,5	87,5	4	0
Присмотр и уход	8532120.99.0.BB25AT0000		физические лица льготных категорий, определенных учредителем	до 3 лет	группа полного дня	Получение услуги дошкольного образования детьми, находящимися в социально опасном положении	%	744	100	100	100	5	0
Присмотр и уход	8532110.99.0.BB19AT0000		физические лица льготных категорий, определенных учредителем	до 3 лет	группа полного дня	Оценка деятельности ДОУ родителями (законными представителями)	%	744	85,5	85,5	96,9	4	0
Присмотр и уход	8532110.99.0.BB19AB10000	детям и подросткам, оставшимся без попечения родителей	до 3 лет	группа полного дня	Получение услуги дошкольного образования детьми, находящимися в социально опасном положении	Оценка деятельности ДОУ родителями (законными представителями)	%	744	100	100	100	5	0
Присмотр и уход	8010110.99.0.BB24BУ42000		физические лица за исключением льготных категорий	от 3 лет до 8 лет	группа полного дня	Оценка деятельности ДОУ родителями (законными представителями)	%	744	85,5	85,5	96,9	4	0
Присмотр и уход	8532120.99.0.BB25AT08000		физические лица льготных категорий, определенных учредителем	от 3 лет до 8 лет	группа полного дня	Получение услуги дошкольного образования детьми, находящимися в социально опасном положении	%	744	100	100	100	5	0
Присмотр и уход	8532110.99.0.BB19AT08000		физические лица льготных категорий, определенных учредителем	от 3 лет до 8 лет	группа полного дня	Оценка деятельности ДОУ родителями (законными представителями), имеющих детей с ограниченными возможностями здоровья (ОВЗ)	%	744	85,5	85,5	87,5	4	0

Присмотр и уход	8532110.99.0.БВ19АА.14000	дети инвалиды	от 3 лет до 8 лет			группа полного дня	Получение услуги дошкольного образования детьми, находящимися в социальном положении	%	744	100	100	100	5	0
Присмотр и уход	8532110.99.0.БВ19АА.98000	дети, дети, оставшиеся без попечения родителей	от 3 лет до 8 лет			группа полного дня	Оценка деятельности ДОУ родителями (законными представителями)	%	744	85,5	100	85,5	4	0
Присмотр и уход	8010110.99.0.БВ24ВФ60000	физические лица, исключенные льготных категорий	до 3 лет	до 3 лет	до 3 лет	группа кратковременного пребывания детей	Получение услуги дошкольного образования детьми, находящимися в социальном положении	%	744	100	100	100	5	0
Присмотр и уход	8532110.99.0.БВ19АГ.06000	физические лица льготных категорий, определенных учреждением	до 3 лет	до 3 лет	до 3 лет до 8 лет	группа кратковременного пребывания детей	Оценка деятельности ДОУ родителями (законными представителями)	%	744	85,5	100	85,5	4	0

2. Сведения о фактическом достижении показателей, характеризующих объем муниципальной услуги (работы)

Наименование муниципальной услуги (работы)	Уникальный номер реестровой записи	Показатели, характеризующий содержание муниципальной услуги (работы)	Показатель, характеризующий условия (формы) оказания муниципальной услуги (работы)	Показатель объема муниципальной услуги (работы)										Размер платы (цена, тариф)		
				индекс образовательных программ	категория потребителей	количество обучающихся	возраст обучающихся	форма образования и формы реализации образовательных программ	справочник периодов пребывания	наименование показателей	единица измерения	код по ОКЕИ	утверждено в муниципальном задании на год		утверждено и исполнено на отчетную дату	допустимое отклонение
1	2	3	4	5	6	7	8	9	10	11	12	13	14	15	16	17
Муниципальное автономное дошкольное образовательное учреждение "Уральские Самошеты" г. Пермь	8010110.99.0.БВ24ВФ62000	Реализация основных общеобразовательных программ дошкольного образования	обучающиеся за исключением обучающихся с ограниченными возможностями здоровья (ОВЗ) и детей-инвалидов	очная	группа полного дня	число обучающихся	чел	792	207	207	206	10	0			

Реализация основных общеобразовательных программ дошкольного образования	8010110.99.0.БР241Ц12000		обучающиеся, за исключением детей-инвалидов	до 3 лет	очная	группа полного дня	число обучающихся	чел	792	207	207	206	10	0	
Реализация основных общеобразовательных программ дошкольного образования	8010110.99.0.БР24ВУ42000		обучающиеся за исключением обучающихся с ограниченными возможностями здоровья (ОВЗ) и детей-инвалидов	от 3 лет до 8 лет	очная	группа полного дня	число обучающихся	чел	792	627	627	626	31	0	
Реализация основных общеобразовательных программ дошкольного образования	8010110.99.0.БР24ЦХ02000		обучающиеся, за исключением детей-инвалидов	от 3 лет до 8 лет	очная	группа полного дня	число обучающихся	чел	792	627	627	626	31	0	
Реализация основных общеобразовательных программ дошкольного образования	8010110.99.0.БР24АВ42000	адаптированная образовательная программа	обучающиеся с ограниченными возможностями здоровья (ОВЗ)	от 3 лет до 8 лет	очная	группа полного дня	число обучающихся	чел	792	20	20	20	1	0	
Реализация основных общеобразовательных программ дошкольного образования	8010110.99.0.БР24Б1К2100	адаптированная образовательная программа	обучающиеся, за исключением детей-инвалидов	от 3 лет до 8 лет	очная	группа полного дня	число обучающихся	чел	792	20	20	20	1	0	
Реализация основных общеобразовательных программ дошкольного образования	8010110.99.0.БР24В600000		обучающиеся за исключением обучающихся с ограниченными возможностями здоровья (ОВЗ) и детей-инвалидов	до 3 лет	очная	группы кратковременного пребывания детей	число обучающихся	чел	792	2	2	2	0	0	
Реализация основных общеобразовательных программ дошкольного образования	8010110.99.0.БР24Ц120000		обучающиеся, за исключением детей-инвалидов	до 3 лет	очная	группы кратковременного пребывания детей	число обучающихся	чел	792	2	2	2	0	0	
Реализация основных общеобразовательных программ дошкольного образования	8010110.99.0.БР24АВ40000	адаптированная образовательная программа	обучающиеся с ограниченными возможностями здоровья (ОВЗ)	от 3 лет до 8 лет	очная	группы кратковременного пребывания детей	число обучающихся	чел	792	5	5	5	0	0	
Реализация основных общеобразовательных программ дошкольного образования	8010110.99.0.БР24Б1К8000	адаптированная образовательная программа	обучающиеся, за исключением детей-инвалидов	от 3 лет до 8 лет	очная	группы кратковременного пребывания детей	число обучающихся	чел	792	5	5	5	0	0	
Присмотр и уход	889110.99.0.АА68000		физические лица за исключением льготных категорий определяемых учителем	до 3 лет		группа полного дня	число детей	чел	792	166	166	163	8	0	
Присмотр и уход	8532120.99.0.БР23АГ20000		физические лица льготных категорий, определяемых учителем	до 3 лет		группа полного дня	число детей	чел	792	38	38	40	2	0	
Присмотр и уход	8532110.99.0.БВ19АГ20000		физические лица льготных категорий, определяемых учителем	до 3 лет		группа полного дня	число детей	чел	792	1	1	1	0	0	

Реализация основных общеобразовательных программ дошкольного образования, адаптированная образовательная программа, обучающиеся с ограниченными возможностями здоровья (ОВЗ), от 3 лет до 8 лет, очная, группа полного дня	105,9	0,0	0,0	0,0	0,0	0,0	0,0	0,0	105,9	105,9	0,0	0,0	0,0	0,0	0,0
Реализация основных общеобразовательных программ дошкольного образования, адаптированная образовательная программа, обучающиеся с ограниченными возможностями здоровья (ОВЗ), от 3 лет до 8 лет, очная, группа кратковременного пребывания детей	2475,5	0,0	0,0	0,0	0,0	0,0	2475,5	2475,5	2475,5	2475,5	0,0	0,0	0,0	0,0	0,0
Реализация основных общеобразовательных программ дошкольного образования, обучающиеся за исключением детей-инвалидов, до 3 лет, очная, группа полного дня	4,4	0,0	0,0	0,0	0,0	0,0	4,4	4,4	4,4	4,4	0,0	0,0	0,0	0,0	0,0
Реализация основных общеобразовательных программ дошкольного образования, обучающиеся за исключением детей-инвалидов, до 3 лет, очная, группа кратковременного пребывания детей	121,3	0,0	0,0	0,0	0,0	0,0	121,3	121,3	121,3	121,3	0,0	0,0	0,0	0,0	0,0
Реализация основных общеобразовательных программ дошкольного образования, адаптированная образовательная программа, обучающиеся с ограниченными возможностями здоровья (ОВЗ), от 3 лет до 8 лет, очная, группа кратковременного пребывания детей	293,1	0,0	0,0	0,0	0,0	0,0	293,1	293,1	293,1	293,1	0,0	0,0	0,0	0,0	0,0
Реализация основных общеобразовательных программ дошкольного образования, адаптированная образовательная программа, обучающиеся за исключением детей-инвалидов, от 3 лет до 8 лет, очная, группа кратковременного пребывания детей	879,7	0,0	0,0	0,0	0,0	0,0	879,7	879,7	879,7	879,7	0,0	0,0	0,0	0,0	0,0
Присмотр и уход, физические лица льготных категорий, определяемых учителем, до 3 лет, группа полного дня (льготники 50%)	718,9	0,0	0,0	0,0	0,0	0,0	718,9	718,9	718,9	718,9	0,0	0,0	0,0	0,0	0,0
Присмотр и уход, физические лица льготных категорий, определяемых учителем, до 3 лет, группа полного дня (льготники 100%)	7,1	0,0	0,0	0,0	0,0	0,0	7,1	7,1	7,1	7,1	0,0	0,0	0,0	0,0	0,0
Присмотр и уход, дети-сироты и дети, оставшиеся без попечения родителей, до 3 лет, группа полного дня	63,9	0,0	0,0	0,0	0,0	0,0	63,9	63,9	63,9	63,9	0,0	0,0	0,0	0,0	0,0
Присмотр и уход, физические лица за исключением льготных категорий, от 3 лет до 8 лет, группа полного дня	2697,0	0,0	0,0	0,0	0,0	0,0	2697,0	2697,0	2697,0	2697,0	0,0	0,0	0,0	0,0	0,0
Присмотр и уход, физические лица льготных категорий, определяемых учителем, от 3 лет до 8 лет, группа полного дня (льготники 50%)	2339,6	156,1	156,1	0,0	0,0	0,0	2339,6	2339,6	2495,7	2495,7	0,0	0,0	0,0	0,0	0,0
Присмотр и уход, физические лица льготных категорий, определяемых учителем, от 3 лет до 8 лет, группа полного дня (льготники 100%)	8,4	0,0	0,0	0,0	0,0	0,0	8,4	8,4	8,4	8,4	0,0	0,0	0,0	0,0	0,0
Присмотр и уход, физические лица льготных категорий, определяемых учителем, от 3 лет до 8 лет, группа полного дня (компенсирующая направленность)	675,2	0,0	0,0	0,0	0,0	0,0	675,2	675,2	675,2	675,2	0,0	0,0	0,0	0,0	0,0
Присмотр и уход, дети-инвалиды, от 3 лет до 8 лет, группа полного дня	45,0	0,0	0,0	0,0	0,0	0,0	45,0	45,0	45,0	45,0	0,0	0,0	0,0	0,0	0,0
Присмотр и уход, дети-сироты и дети, оставшиеся без попечения родителей, от 3 лет до 8 лет, группа полного дня	112,5	0,0	0,0	0,0	0,0	0,0	112,5	112,5	112,5	112,5	0,0	0,0	0,0	0,0	0,0
Присмотр и уход, физические лица за исключением льготных категорий, до 3 лет, группа кратковременного пребывания детей	3,6	0,0	0,0	0,0	0,0	0,0	3,6	3,6	3,6	3,6	0,0	0,0	0,0	0,0	0,0
Присмотр и уход, физические лица льготных категорий, определяемых учителем, от 3 лет до 8 лет, группа кратковременного пребывания детей (компенсирующая направленность)	56,2	0,0	0,0	0,0	0,0	0,0	56,2	56,2	56,2	56,2	0,0	0,0	0,0	0,0	0,0
Дополнительное финансирование с целью выполнения целевых показателей заработной платы отдельных категорий педагогических работников	1351,8	0,0	0,0	0,0	0,0	0,0	1351,8	1351,8	1351,8	1351,8	0,0	0,0	0,0	0,0	0,0
Нормативные затраты на содержание муниципального имущества, затраты на уплату налогов	6580,7	35,6	35,6	0,0	0,0	0,0	6580,7	6580,7	6616,3	6616,3	0,0	0,0	0,0	0,0	0,0
Всего по учреждению	77105,6	344,3	204,4	139,9	18990,3	58115,3	77105,6	76413,4	57218,7	19194,7	1036,5	0,0	0,0	0,0	1036,5

Руководитель (уполномоченное лицо)
Учреждения

(подпись)

Л.С.Бусьрева

(расшифровка подписи)

Исполнитель (лицо, ответственное за
составление отчета)

(подпись)

(расшифровка подписи)

"28" февраля 2023 г.

<1> Указывается номер муниципального задания, по которому формируется отчет.

<2> Указывается дата, на которую составляется отчет.

<3> Формируется при установлении муниципального задания на оказание муниципальной(ых) услуги (услуг) и выполнение работы (работ) и содержит требования к оказанию муниципальной(ых) услуги (услуг) и выполнению работы (работ) раздельно по каждой из муниципальных услуг (работ) с указанием порядкового номера раздела.

<4> Формируется в соответствии с муниципальным заданием.

<5> Заполняется в случае установления органом, осуществляющим функции и полномочия учредителя, требования о представлении промежуточного отчета о выполнении муниципального задания на отчетную дату в процентах от годового объема оказания муниципальной услуги (выполнения работы) рассчитывается путем умножения годового объема муниципальной услуги (работы) на установленный процент достижения результатов выполнения муниципального задания на отчетную дату, в том числе с учетом неравномерного оказания муниципальных услуг (выполнения работ) в течение календарного года. При установлении показателя достижения результатов выполнения муниципального задания на отчетную дату в абсолютных величинах заполняется в соответствии с муниципальным заданием (в том числе с учетом неравномерного оказания муниципальных услуг (выполнения работ) в течение календарного года).

<6> В предварительном отчете указываются показатели объема и (или) качества муниципальной услуги (работы), запланированные к исполнению по завершении текущего финансового года.

<7> Рассчитывается путем умножения значения показателя объема и (или) качества муниципальной услуги (работы), установленного в муниципальном задании (графа 10), на установленное в муниципальном задании значение допустимого (возможного) отклонения от установленных показателей качества (объема) муниципальной услуги (работы), в пределах которого муниципальное задание считается выполненным (в процентах), при установлении допустимого (возможного) отклонения от установленных показателей качества (объема) муниципальной услуги (работы) в абсолютных величинах заполняется в соответствии с муниципальным заданием. Значение указывается в единицах измерения показателя, установленных в муниципальном задании (графа 8), в целых единицах. Значение менее 0,5 единицы отбрасывается, а 0,5 единицы и более округляется до целой единицы. В случае если единицей объема работы является работа в целом, показатели граф 13 и 14 пункта 3.2 части II настоящего отчета не рассчитываются.

<8> Рассчитывается при формировании отчета за год как разница показателей граф 10, 12 и 13.

Сведения
об оказываемых услугах, выполняемых работах сверх
установленного государственного (муниципального) задания,
а также выпускаемой продукции
на 1 января 2023 г.

			КОДЫ
		Дата	01.01.2023
		по Сводному реестру	57308504
		ИНН	5903004333
Учреждение	Муниципальное автономное дошкольное образовательное учреждение «Уральские Самоцветы» г. Перми	КПП	590301001
Орган, осуществляющий функции и полномочия учредителя	Департамент образования администрации города Перми	глава по БК	930
Публично-правовое образование	город Пермь	по ОКТМО	57701000
Периодичность: годовая			

Раздел 1. Сведения об услугах, оказываемых сверх
установленного государственного (муниципального) задания

Наименование оказываемых услуг	Код по ОКВЭД	Код строки	Объем оказанных услуг			Доход от оказания услуг, руб	Цена (тариф)	Справочно: реквизиты акта, которым установлена цена (тариф)		
			единица измерения		всего			кем издан (ФОИВ, учреждение)	дата	номер
			наименование	код по ОКЕИ						
1	2	3	4	5	6	7	8	9	10	11
-	-	1000	-	-	-	-	-	-	-	-
-	-	2000	-	-	-	-	-	-	-	-
-	-	-	-	-	-	-	-	-	-	-
-	Итого	9000	х	х	-	-	-	х	х	х

Раздел 2. Сведения о работах, выполняемых сверх
установленного государственного (муниципального) задания

Наименование выполняемых работ	Код по ОКВЭД	Код строки	Объем выполненных работ			Доход от выполнения работ, руб	Цена (тариф)	Справочно: реквизиты акта, которым установлена цена (тариф)		
			единица измерения		всего			кем издан (ФОИВ, учреждение)	дата	номер
			наименование	код по ОКЕИ						
1	2	3	4	5	6	7	8	9	10	11
-	-	1000	-	-	-	-	-	-	-	-
-	-	2000	-	-	-	-	-	-	-	-
-	-	-	-	-	-	-	-	-	-	-
-	Итого	9000	х	х	-	-	-	х	х	х

Раздел 3. Сведения о производимой продукции

Наименование производимой продукции	Код по ОКВЭД	Код строки	Объем произведенной продукции			Доход от реализации продукции, руб	Цена (тариф)	Справочно: реквизиты акта, которым установлена цена (тариф)		
			единица измерения		всего			кем издан (ФОИВ, учреждение)	дата	номер
			наименование	код по ОКЕИ						
1	2	3	4	5	6	7	8	9	10	11
-	-	1000	-	-	-	-	-	-	-	-
-	-	2000	-	-	-	-	-	-	-	-
-	-	-	-	-	-	-	-	-	-	-
-	Итого	9000	х	х	-	-	-	х	х	х

Руководитель
(уполномоченное лицо)
Учреждения

заведующий

(должность)

Л.С.Бусырева

(расшифровка подписи)

Исполнитель

(должность)

(фамилия,
инициалы)

(телефон)

"28" февраля 2023 г.

Сведения
о доходах учреждения в виде прибыли, приходящейся на доли
в уставных (складочных) капиталах хозяйственных товариществ
и обществ, или дивидендов по акциям,
принадлежащим учреждению <1>

	на 1 января 2023 г.		Дата	01.01.2023
			по Сводному реестру	57308504
			ИНН	5903004333
Учреждение	Муниципальное автономное дошкольное образовательное учреждение «Уральские Самоцветы» г. Перми		КПП	590301001
Орган, осуществляющий функции и полномочия учредителя	Департамент образования администрации города Перми		глава по БК	930
Публично-правовое образование	город Пермь		по ОКТМО	57701000
Периодичность: годовая				

Организация (предприятие)					Код строки	Сумма вложений в уставный капитал	Доля в уставном капитале, %	Вид вложений <2>	Задолженность перед учреждением по перечислению части прибыли (дивидендов) на начало года	Доходы, подлежащие получению за отчетный период		Задолженность перед учреждением по перечислению части прибыли (дивидендов) на конец отчетного периода
наименование	ИНН	код по ОКОПФ	дата создания	основной вид деятельности						начислено, руб	поступило, руб	
1	2	3	4	5	6	7	8	9	10	11	12	13
-	-	-	-	-	1000	-	-	-	-	-	-	-
-	-	-	-	-	2000	-	-	-	-	-	-	-
-	-	-	-	-	-	-	-	-	-	-	-	-
-	-	-	-	Итого	9000	-	х	х	-	-	-	-

Руководитель
(уполномоченное лицо)
Учреждения

заведующий

Л.С.Бусырева

(должность)

(подпись)

(расшифровка подписи)

Исполнитель

(должность)

(фамилия,
инициалы)

(телефон)

"28" февраля 2023 г.

<1> Сведения формируются в случаях, если в соответствии с законодательством Российской Федерации установлена возможность создания хозяйственных товариществ и обществ.

<2> Указывается вид вложений "1" - денежные средства, "2" - имущество, "3" - право пользования нематериальными активами.

Сведения
о просроченной кредиторской задолженности

		КОДЫ
	на 01 января 2023 г.	Дата 01.01.2023
		по Сводному реестру 57308504
		ИНН 5903004333
Учреждение	Муниципальное автономное дошкольное образовательное учреждение «Уральские Самоцветы» г. Перми	КПП 590301001
Орган, осуществляющий функции и полномочия учредителя	Департамент образования администрации города Перми	930
Публично-правовое образование	город Пермь	по ОКТМО 57701000
Периодичность: годовая		

Руководитель
(уполномоченное лицо)
Учреждения

заведующий

Л.С.Бусырева

(должность)

(подпись)

(расшифровка подписи)

Исполнитель

Начальник
сектора НФА

Кичёва Н.Ю

(телефон)

(должность)

(фамилия,
инициалы)

"28" февраля 2023 г.

<3> Указываются предельно допустимые значения, установленные органом, осуществляющим функции и полномочия учредителя.

<4> Заполняется в случае, если значения просроченной кредиторской задолженности установлены органом, осуществляющим функции и полномочия учредителя, в абсолютных значениях (рублях).

<5> Заполняется в случае, если значения просроченной кредиторской задолженности установлены органом, осуществляющим функции и полномочия учредителя, в процентах от общей суммы кредиторской задолженности.

<6> Указывается общая сумма увеличения или уменьшения кредиторской задолженности.

Сведения
о задолженности по ущербу, недостачам, хищениям денежных
средств и материальных ценностей

на 01 января 2023 г.

		КОДЫ
		Дата 01.01.2023
		по Сводному реестру 57308504
		ИНН 5903004333
Учреждение	Муниципальное автономное дошкольное образовательное учреждение «Уральские Самоцветы» г. Перми	КПП 590301001
Орган, осуществляющий функции и полномочия учредителя	Департамент образования администрации города Перми	930
Публично-правовое образование	город Пермь	глава по БК 57701000
Периодичность: годовая		по ОКТМО

Наименование показателя	Код строки	Остаток задолженности по возмещению ущерба на начало года		Выявлено недостач, хищений, нанесения ущерба				Возмещено недостач, хищений, нанесения ущерба				Списано		Остаток задолженности по возмещению ущерба на конец отчетного периода		
		всего	из него на взыскании и в службе судебных приставов	всего	в том числе:	всего	из них взыскано с виновных лиц	страховыми организациями и	всего	из них в связи с прекращением взыскания по исполнительным листам	всего	из него на взыскании и в службе судебных приставов	всего	из него на взыскании и в службе судебных приставов		
					виновные лица установлены	виновные лица не установлены		всего	из них по решению суда							
1	2	3	4	5	6	7	8	9	10	11	12	13	14	15		
Недостача, хищение денежных средств, всего	0100	-	-	-	-	-	-	-	-	-	-	-	-	-	-	-
в том числе: в связи с хищением (кражами)	0110	-	-	-	-	-	-	-	-	-	-	-	-	-	-	-
из них: возбуждено уголовных дел (находится в следственных органах)	0111	-	-	-	-	-	x	-	x	x	-	-	-	-	-	-

Руководитель (уполномоченное лицо) Учреждения	заведующий		Л.С.Бусырева
	(должность)	(подпись)	(расшифровка подписи)
Исполнитель	Начальник сектора НФА	Кичёва Н.Ю	29194-75
	(должность)	(фамилия, инициалы)	(телефон)

"28" февраля 2023 г.

Сведения о численности сотрудников и оплате труда

	на 1 января 2023 г.	Дата	01.01.2023
		по Сводному реестру	57308504
		ИНН	5903004333
Учреждение	Муниципальное автономное дошкольное образовательное учреждение «Уральские Самоцветы» г. Перми	КПП	590301001
Орган, осуществляющий функции и полномочия учредителя	Департамент образования администрации города Перми	глава по БК	930
Публично-правовое образование	город Пермь	по ОКТМО	57701000
Периодичность: годовая			

Раздел 1. Сведения о численности сотрудников

Педагогические работники, кроме работников, непосредственно осуществляющих учебный (воспитательный) образовательный процесс	19,75	19,75	19,75	-	10,1	10	10	6,2	0,1	-	3	21,75	21,75	21,75	-
Вспомогательный персонал, всего <14>	2000	13	13	-	5,7	5,5	5,5	-	0,2	-	-	10	10	10	-
из них: <13>	2100														
учебно-вспомогательный персонал		-	-	-	-	-	-	-	-	-	-	-	-	-	-
административный персонал		6,0	6,0	-	3,3	3,3	3,3	-	-	-	-	4,0	4,0	4,0	-
рабочие		7,0	7,0	-	2,4	2,2	2,2	-	0,2	-	-	6,0	6,0	6,0	-
Административно-управленческий персонал, всего <15>	3000	3,0	3,0	-	2,8	2,8	2,8	-	-	-	-	3,0	3,0	3,0	-
из них: <13>	3100														
директор, заведующий		1,0	1,0	-	1,0	1,0	1,0	-	-	-	-	1,0	1,0	1,0	-
Итого	9000	133,25	133,25	-	86,1	85,8	85,8	16,2	0,3	-	3	132,25	132,25	132,25	-

Раздел 2. Сведения об оплате труда

Группы персонала	Код строки	Фонд начисленной оплаты труда сотрудников за отчетный период, руб		Надчислено по договорам гражданско-правового характера, руб		Аналитическое распределение оплаты труда сотрудников по источникам финансового обеспечения, руб <17>										
		в том числе:		в том числе:		в том числе:										
		по основному месту работы		по внешнему совместительству		по основному месту работы		за счет средств от приносящей доход деятельности <19>								
		всего	в том числе на условиях:	по внутреннему совместительству (совмещенно-должностной)	по трудовым учреждениям	физическим лицам, не являющимся сотрудниками учреждения	за счет средств субсидии на выполнение государственного (муниципального) задания									
1	2	3	4	5	6	7	8	9	10	11	12	13	14	15	16	
Основной персонал	1000	38401647,15	35978988,51	35978988,51	2372188,59	50470,05	-	123355,00	34523968,60	-	-	-	-	-	-	1455019,91
Итого	1100															

Итого: <13>

Работники учреждений, непосредственно осуществляющие учебный (воспитательный, образовательный) процесс (в учреждениях, реализующих программы общего образования, дошкольных образовательных учреждений, учреждениях дополнительного образования детей)	320889 46,82	308767 07,27	308767 07,27	308767 07,27	1212239,55	--	--	--	--	29641281,3 6	-	-	-	-	1235425 ,91
--	-----------------	-----------------	-----------------	-----------------	------------	----	----	----	----	-----------------	---	---	---	---	----------------

Педагоги ческие работник и, кроме работник ов, непосред- ственно осущест- вляющих учебный (воспита- ельно- образова- тельный) процесс	631270 0,33	510228 1,24	510228 1,24	510228 1,24	-	1159949,04	50470,05	-	123355,0 0	4882687,24	-	-	-	-	-	219594, 00
Вспомогат- ельный персонал, всего <21>	2000	311681 1,26	301400 6,95	301400 6,95	-	102 804,31	102 804,31	-	-	2920566,64	-	-	-	-	-	93 440,31
ИЗ НИЖ: <13>	2100															
учебно- вспомогат- ельный персонал																-
админист- ративный персонал		2 304 713,76	2 304 713,76	2 304 713,76	-	-	-	-	-	2 211 273,45	-	-	-	-	-	93 440,31
рабочие		812 097,50	709 293,19	709 293,19	-	-	102 804,31	-	-	709 293,19	-	-	-	-	-	-
Админист- ративно- управлен- ческий персонал, всего <22>	3000	2 836 210,50	2 836 210,50	2 836 210,50	-	-	-	-	-	2 688 218,37	69 277,0 0	-	-	-	-	78 715,14
ИЗ НИЖ: <13>	3100															
директор, заведущий		1 108 937,12	1 108 937,12	1 108 937,12	-	-	-	-	-	1 021 081,63	24 618,8 2	-	-	-	-	63 236,67
Итого	9000	44 354 668,91	41 829 205,96	41 829 205,96	-	2 372 188,59	153 274,36	-	123 355,00	40 132 753,61	69 277,0 0	-	-	-	-	1 627 175,36

		Аналитическое распределение оплаты труда сотрудникам финансового обеспечения, руб <17>											
		в том числе:											
Группы персонала	Код строки	по договорам гражданско-правового характера с сотрудниками учреждения					по договорам гражданско-правового характера с физическими лицами, не являющимися сотрудниками учреждения						
		за счет средств субсидии на выполнение государственного (муниципального) задания	за счет средств субсидии на выполнение государственного (муниципального) задания	за счет средств субсидии на выполнение государственного (муниципального) задания	за счет средств гранта в форме субсидии, в том числе:	за счет средств гранта в форме субсидии, в том числе:	за счет средств гранта в форме субсидии, в том числе:	за счет средств гранта в форме субсидии, в том числе:	за счет средств гранта в форме субсидии, в том числе:	за счет средств гранта в форме субсидии, в том числе:	за счет средств гранта в форме субсидии, в том числе:		
		из федерального бюджета	из областного бюджета	из городского бюджета	из бюджета субъекта Российской Федерации и местных бюджетов	из федерального бюджета	из областного бюджета	из городского бюджета	из бюджета субъекта Российской Федерации и местных бюджетов	из федерального бюджета	из областного бюджета	из городского бюджета	из бюджета субъекта Российской Федерации и местных бюджетов
1	2	29	30	31	32	33	34	35	36	37	38	39	40
Основной персонал, всего	1000	-	-	-	-	-	-	-	-	-	-	-	123355
из них:	1100												

Руководитель (уполномоченное лицо) Учреждения	заведующий (должность)		Л.С.Бусырева (расшифровка подписи)
Исполнитель	Начальник сектора оплаты труда (должность)	Н.К.Куликова (фамилия, инициалы)	291-94-76 (телефон)

"28" февраля 2023 г.

<7> При расчете показателя не учитывается численность сотрудников учреждения, работающих по внутреннему совместительству (по совмещению должностей).

<8> Указывается численность сотрудников учреждения, работающих по внутреннему совместительству (по совмещению должностей). При расчете общей численности сотрудников учреждения показатель не учитывается.

<9> Указывается численность физических лиц, привлекаемых к оказанию услуг, выполнению работ без заключения трудового договора (на основании договоров гражданско-правового характера). Детализация численности по группам персонала указывается в соответствии с предметом договора, в зависимости от характера работ, для выполнения которых привлекается сотрудник.

<10> Указывается численность физических лиц, привлекаемых к оказанию услуг, выполнению работ без заключения трудового договора (на основании договоров гражданско-правового характера), являющихся сотрудниками учреждения.

<11> Указывается численность физических лиц, привлекаемых к оказанию услуг, выполнению работ без заключения трудового договора (на основании договоров гражданско-правового характера), не являющихся сотрудниками учреждения.

<12> Указывается численность работников учреждения, непосредственно оказывающих услуги (выполняющих работы), направленные на достижение определенных уставом учреждения целей деятельности этого учреждения.

<13> Детализация показателей по группе (категории) персонала устанавливается порядком органа, осуществляющего функции и полномочия учредителя.

<14> Указывается численность работников учреждения, создающих условия для оказания услуг (выполнения работ), направленных на достижение определенных уставом учреждения целей деятельности этого учреждения, включая обслуживание зданий и оборудования.

<15> Указывается численность работников учреждения, занятых управлением (организацией) оказания услуг (выполнения работ), а также работников учреждения, выполняющих административные функции, необходимые для обеспечения деятельности учреждения.

<16> Указывается сумма, начисленная по договорам гражданско-правового характера, заключенным с лицами, привлекаемыми для оказания услуг (выполнения работ). Детализация начисленного вознаграждения по группам персонала указывается в соответствии с предметом договора, в зависимости от характера работ, для выполнения которых привлекается сотрудник.

<17> Показатели аналитического распределения оплаты труда сотрудников по источникам финансового обеспечения формируются в случае, если требование о детализации установлено органом, осуществляющим функции и полномочия учредителя.

<18> Указывается сумма начисленной оплаты труда работникам учреждения, оказывающим услуги (выполняющим работы) в рамках программ обязательного медицинского страхования.

<19> Указывается сумма начисленной оплаты труда работникам учреждения, оказывающим услуги (выполняющим работы) в рамках осуществления приносящей доход деятельности.

<20> Указывается сумма начисленной оплаты труда работникам учреждения, непосредственно оказывающим услуги (выполняющим работы), направленные на достижение определенных уставом учреждения целей деятельности этого учреждения.

<21> Указывается сумма начисленной оплаты труда работникам учреждения, создающим условия для оказания услуг (выполнения работ), направленных на достижение определенных уставом учреждения целей деятельности этого учреждения, включая обслуживание зданий и оборудования.

<22> Указывается сумма начисленной оплаты труда работникам учреждения, занятым управлением (организацией) оказания услуг (выполнения работ), а также работникам учреждения, выполняющим административные функции, необходимые для обеспечения деятельности учреждения.

Сведения
о счетах учреждения, открытых в кредитных организациях

Учреждение Муниципальное автономное дошкольное образовательное учреждение «Уральские Самоцветы» г. Перми Орган, осуществляющий функции и полномочия учредителя Департамент образования администрации города Перми Публично-правовое образование город Пермь Периодичность: годовая	на 01 января 2023 г.	Дата	КОДЫ
		01.01.2023	
		по Сводному реестру	57308504
		ИНН	5903004333
		КПП	590301001
		глава по БК	930
		по ОКТМО	57701000

Номер счета в кредитной организации	Вид счета <23>	Реквизиты акта, в соответствии с которым открыт счет			Остаток средств на счете на начало года <24>	Остаток средств на счете на конец отчетного периода <24>
		вид акта	дата	номер		
1	2	3	4	5	6	7
Счета в кредитных организациях в валюте Российской Федерации	x	x	x	x	x	x
-	-	-	-	-	-	-
Всего	-	-	-	-	-	-
Счета в кредитных организациях в иностранной валюте	x	x	x	x	x	x

Руководитель
(уполномоченное лицо)
Учреждения

заведующий

(должность)

Л.С.Бусырева

(подпись)

(расшифровка подписи)

Исполнитель

Секретарь

(должность)

Помай Ж.Н.

(фамилия,
инициалы)

201-22-70

(телефон)

"28" февраля 2023 г.

<23> Указывается вид банковского счета, открытого в кредитной организации (например, номинальный счет, счет эскроу, публичный депозитный счет).

<24> Показатели счетов в иностранной валюте указываются в рублевом эквиваленте.

Сведения
о недвижимом имуществе, за исключением земельных участков,
закрепленном на праве оперативного управления

на 01 января 2023 г.

		КОДЫ
		Дата 01.01.2023
		по Сводному реестру 57308504
		ИНН 5903004333
Учреждение	Муниципальное автономное дошкольное образовательное учреждение «Уральские Самоцветы» г. Перми	КПП 590301001
Орган, осуществляющий функции и полномочия учредителя	Департамент образования администрации города Перми	930
Публично-правовое образование	город Пермь	глава по БК 57701000
Периодичность: годовая		по ОКТМО

Наименование объекта	Адрес	Кадастровый номер	Код по ОКТМО	Уникальный код объекта <24.1>	Год постройки	Единица измерения		Код строки	Используется учреждением				Передано во временное пользование сторонним организациям (индивидуальным предпринимателям)			
						наименование	код по ОК ЕИ		всего	в том числе:			все	в том числе:		
										для осуществления основной деятельности	в рамках государственного (муниципального) задания	за плату сверх государственного (муниципального) задания		для иных целей	на основании договоров аренды	на основании договоров пользования
1	2	3	4	4.1	5	6	7	8	9	10	11	12	13	14	15	16
Площадные объекты <25>, всего	x	x	x	x	x	x	x	1000	8485,1	8485,1	-	-	274,6	216,2	58,4	-
в том числе:	-	-	-	-	-	-	-	1001	-	-	-	-	-	-	-	-
Отдельно стоящее здание	г.Пермь, Дзержинский район, ул.Подлесная, 96 (лит.А)	59:01:4410247:6236	57701000001	-	1988	кв.м	055	-	2129,8	2129,8	-	-	108	75,8	32,2	-
Отдельно стоящее здание	г.Пермь, Дзержинский район, ул.Желябова,166	59:01:4410247:6525	57701000001	-	2021	кв.м	055	-	6355,3	6355,3	-	-	166,6	140,4	26,2	-

Руководитель (уполномоченное лицо) Учреждения	заведующий <hr/> (должность)	<hr/> (подпись)	Л.С.Бусьрева <hr/> (расшифровка подписи)
Исполнитель	Начальник сектора НФА <hr/> (должность)	Кичёва Н.Ю <hr/> (фамилия, инициалы)	291-94-75 <hr/> (телефон)

"28" февраля 2023 г.

<24.1> Указывается уникальный код объекта капитального строительства, объекта недвижимого имущества (при наличии).

<25> Указываются здания, строения, сооружения и иные аналогичные объекты.

<26> Указываются линии электропередачи, линии связи (в том числе линейно-кабельные сооружения), трубопроводы, автомобильные дороги, железнодорожные линии и другие подобные сооружения.

Сведения
о земельных участках, предоставленных на праве постоянного
(бессрочного) пользования

на 01 января 2023 г.

		КОДЫ	
		Дата	01.01.2023
		по Сводному реестру	57308504
		ИНН	5903004333
Учреждение	Муниципальное автономное дошкольное образовательное учреждение «Уральские Самоцветы» г. Пермь	КПП	590301001
Орган, осуществляющий функции и полномочия учредителя	Департамент образования администрации города Перми	глава по БК	930
Публично-правовое образование	город Пермь	по ОКТМО	57701000
Периодичность: годовая			

Наименование показателя	Адрес	Код по ОКТО	Кадастровый номер	Единица измерения		Код строки	Всего	Используется учреждением			Справочно: исполняется по соглашениям об установлении сервитута	Не используется учреждением				Фактические расходы на содержание земельного участка (руб в год)					
				наименование	код			всего	в том числе:	всего		в том числе:	всего	в том числе:							
								для осуществления основной деятельности	в рамках государственного (муниципального) задания	за плату сверх государственного (муниципального) задания	цели	всего	передано во временное пользование сторонним организациям	на основании договоров безвозмездного пользования	на основании договоров аренды	на основании договоров безвозмездного пользования	эксплуатационные расходы	налог на землю			
1			4	5	6	7	8	9	10	11	12	13	14	15	16	17	18	19	20	21	22
Земли населенных пунктов в (10522 кв.м.)	г.Пермь, Дзержинский район, ул.Железнодорожная (г.Пермь), 16, б	57701000001	59:01:4410247:6494	кв.м	055	-	10522,00	2,00	10522,00	-	-	-	-	-	-	-	-	2677322,90	-	-	2677322,90

Земли населенных пунктов в (8934 кв.м.)	г.Пермь, Дзержинский район, ул.Подлесная (г.Пермь), 9, б	57701000001	59:01:4410247:20	кв.м	055	-	8934,00	8934,00	8934,00	-	-	-	-	-	-	-	-	-	2273262,10	2273262,10
-	-	-	-	-	-	-	-	-	-	-	-	-	-	-	-	-	-	-	-	-
-	-	-	-	-	Итого	-	19456,00	19456,00	19456,00	-	-	-	-	-	-	-	-	-	4950585,00	4950585,00

Руководитель (уполномоченное лицо) Учреждения	заведующий <hr/> (должность)	<hr/> (подпись)	Л.С.Бусырева <hr/> (расшифровка подписи)
Исполнитель	Начальник сектора НФА <hr/> (должность)	Кичёва Н.Ю <hr/> (фамилия, инициалы)	291-94-75 <hr/> (телефон)
"28" февраля 2023 г.			

Сведения
о недвижимом имуществе, используемом по договору аренды

	на 01 января 2023 г.	Дата	КОДЫ
			01.01.2023
		по Сводному реестру	57308504
		ИНН	5903004333
Учреждение	Муниципальное автономное дошкольное образовательное учреждение «Уральские Самоцветы» г. Перми	КПП	590301001
Орган, осуществляющий функции и полномочия учредителя	Департамент образования администрации города Перми	глава по БК	930
Публично-правовое образование	город Пермь	по ОКТМО	57701000
Периодичность: годовая			

Раздел 1. Сведения о недвижимом имуществе, используемом на праве аренды с ежемесячной оплатой

Раздел 2. Сведения о недвижимом имуществе, используемом на праве аренды с почасовой оплатой

Наименование объекта	Адрес	Единица измерения		Код строки	Количество арендуемого имущества	Арендодатель (судодатель)		Длительность использования (час)	Арендная плата			Фактические расходы на содержание объекта недвижимого имущества (руб/год)	Направление использования объекта имущества		Обособленные заключенные договоры аренды	
		наименование	код по ОКЕИ			наименование	ИНН		код по КИС Э	за единицу меры (руб/час)	за объект (руб/час)		все го за год (руб)	для осуществления иной деятельности <28>		для осуществления основной деятельности <27>
1	2	4	5	6	7	8	9	10	11	12	13	14	15	16	17	18
Площадные объекты <25>, всего	х	х	х	1000	-	-	-	-	-	-	-	-	-	-	-	-
В том числе:	-	-	-	1001	-	-	-	-	-	-	-	-	-	-	-	-
-	-	-	-	-	-	-	-	-	-	-	-	-	-	-	-	-
Линейные объекты <26>, всего	х	х	х	2000	-	-	-	-	-	-	-	-	-	-	-	-
В том числе:	-	-	-	2001	-	-	-	-	-	-	-	-	-	-	-	-
-	-	-	-	-	-	-	-	-	-	-	-	-	-	-	-	-
Резервуары,	х	х	х	3000	-	-	-	-	-	-	-	-	-	-	-	-

КонсультантПлюс: примечание.

Нумерация граф дана в соответствии с официальным текстом документа.

Руководитель
(уполномоченное лицо)
Учреждения

заведующий

Л.С.Бусырева

(должность)

(подпись)

(расшифровка подписи)

Исполнитель

Начальник
сектора НФА

Кичёва Н.Ю

291-94-75

(должность)

(фамилия,
инициалы)

(телефон)

"28" февраля 2023 г.

<27> Указывается направление использования объекта недвижимого имущества "1" - для осуществления основной деятельности в рамках государственного (муниципального) задания, "2" - для осуществления основной деятельности за плату сверх государственного (муниципального) задания.

<28> Указывается направление использования объекта недвижимого имущества "3" - проведение концертно-зрелищных мероприятий и иных культурно-массовых мероприятий, "4" - проведение спортивных мероприятий, "5" - проведение конференций, семинаров, выставок, переговоров, встреч, совещаний, съездов, конгрессов, "6" - для иных мероприятий.

Сведения
о недвижимом имуществе, используемом по договору
безвозмездного пользования (договору ссуды)

на 01 января 2023 г.

		КОДЫ
		Дата 01.01.2023
		по Сводному реестру 57308504
		ИНН 5903004333
Учреждение	Муниципальное автономное дошкольное образовательное учреждение «Уральские Самоцветы» г. Перми	КПП 590301001
Орган, осуществляющий функции и полномочия учредителя	Департамент образования администрации города Перми	930
Публично-правовое образование	город Пермь	по ОКТМО 57701000
Периодичность: годовая		

Руководитель
(уполномоченное лицо)
Учреждения

заведующий

Л.С.Бусырева

(должность)

(подпись)

(расшифровка подписи)

Исполнитель

Начальник
сектора НФА

Кичёва Н.Ю

291-94-75

(должность)

(фамилия,
инициалы)

(телефон)

"28" февраля 2023 г.

Сведения
об особо ценном движимом имуществе (за исключением
транспортных средств)

на 01 января 2023 г.

		КОДЫ
	на 01 января 2023 г.	Дата 01.01.2023
		по Сводному реестру 57308504
		ИНН 5903004333
Учреждение	Муниципальное автономное дошкольное образовательное учреждение «Уральские Самоцветы» г. Перми	КПП 590301001
Орган, осуществляющий функции и полномочия учредителя	Департамент образования администрации города Перми	930
Публично-правовое образование	город Пермь	глава по БК 57701000
Периодичность: годовая		по ОКТМО

Раздел 1. Сведения о наличии, состоянии и использовании
особо ценного движимого имущества

из них: для оказания услуг (выполнения работ) в рамках утвержденног о государственн ого (муниципальн ого) задания	3110	-	-	-	-	-	-	-	-	-	13	422730,0 0	115	2161799, 87	139	2671252,2 0
-	-	-	-	-	-	-	-	-	-	-	-	-	-	-	-	-
для иной деятельности	3200	-	-	-	-	-	-	-	-	-	-	-	-	-	-	-
Прочие основные средства, всего	4000	-	-	-	-	-	-	-	-	181	1358634, 89	1	133250,0 0	-	-	-
в том числе: для основной деятельности	4100	-	-	-	-	-	-	-	-	-	-	-	-	-	-	-
из них: для оказания услуг (выполнения работ) в рамках утвержденног о государственн ого (муниципальн ого) задания	4110	-	-	-	-	-	-	-	-	181	1358634, 89	1	133250,0 0	-	-	-
-	-	-	-	-	-	-	-	-	-	-	-	-	-	-	-	-
для иной деятельности	4200	-	-	-	-	-	-	-	-	-	-	-	-	-	-	-
Итого	9000	-	-	-	-	-	-	-	-	204	2373637, 32	241	8065731, 33	231	11949522, 84	

Наименование показателя (группа основных средств)	Код строки	Остаточная стоимость объектов особо ценного движимого имущества, в том числе с оставшимся сроком полезного использования										
		менее 12 месяцев	от 12 до 24 месяцев	от 25 до 36 месяцев	от 37 до 48 месяцев	от 49 до 60 месяцев	от 61 до 72 месяцев	от 73 до 84 месяцев	от 85 до 96 месяцев	от 97 до 108 месяцев	от 109 до 120 месяцев	от 121 месяца и более
1	2	23	24	25	26	27	28	29	30	31	32	33
Нежилые помещения, здания и сооружения, не отнесенные к недвижимому имуществу	1000	-	988831,45	-	-	-	-	-	-	-	-	187369892,23
в том числе: для основной деятельности	1100	-	-	-	-	-	-	-	-	-	-	-
из них: для оказания услуг (выполнения работ) в рамках утвержденного государственного (муниципального) задания	1110	-	988831,45	-	-	-	-	-	-	-	-	187369892,23
-	-	-	-	-	-	-	-	-	-	-	-	-
для иной деятельности	1200	-	-	-	-	-	-	-	-	-	-	-
Машины и оборудование	2000	-	4841875,22	131139,63	93428,04	-	-	-	-	-	-	-
в том числе: для основной деятельности	2100	-	-	-	-	-	-	-	-	-	-	-
из них: для оказания услуг (выполнения работ) в рамках утвержденного государственного (муниципального)	2110	-	4841875,22	131139,63	93428,04	-	-	-	-	-	-	-

Руководитель
(уполномоченное лицо)
Учреждения

заведующий

Л.С.Бусырева

(должность)

(подпись)

(расшифровка подписи)

Исполнитель

Начальник
сектора НФА

Кичёва Н.Ю

291-94-75

(должность)

(фамилия,
инициалы)

(телефон)

"28" февраля 2023 г.

<29> Срок использования имущества считается начиная с 1-го числа месяца, следующего за месяцем принятия его к бухгалтерскому учету.

Сведения о транспортных средствах

на 01 января 2023 г.

		КОДЫ
		Дата 01.01.2023
		по Сводному реестру 57308504
		ИНН 5903004333
Учреждение	Муниципальное автономное дошкольное образовательное учреждение «Уральские Самоцветы» г. Перми	КПП 590301001
Орган, осуществляющий функции и полномочия учредителя	Департамент образования администрации города Перми	930
Публично-правовое образование	город Пермь	глава по БК 57701000
Периодичность: годовая		по ОКТМО

Раздел 1. Сведения об используемых транспортных средствах

	-	-	-	-
	-	-	-	-
	-	-	-	-
	-	-	-	-
	-	-	-	-
	-	-	-	-
	-	-	-	-
	-	-	-	-
	-	-	-	-
	-	-	-	-
	-	-	-	-
	-	-	-	-
	-	-	-	-
	-	-	-	-
	-	-	-	-
	-	-	-	-
	-	-	-	-
ю от 10 миллионо в до 15 миллионо в рублей включите льно	1108	1200	1300	1400
средней стоимостью ю от 15 миллионо в рублей				
автомобили скорой медицинской помощи				
автомобили грузовые, за исключением специальных				
специальные грузовые автомашины (молочовозы, скотовозы, специальные машины для перевозки птицы, машины для перевозки минеральных удобрений, ветеринарно й помощи, технического обслуживания)				

Руководитель (уполномоченное лицо) Учреждения	заведующий		Л.С.Бусырева
	(должность)	(подпись)	(расшифровка подписи)
Исполнитель	Начальник сектора НФА	Кичёва Н.Ю	291-94-75
	(должность)	(фамилия, инициалы)	(телефон)

"28" февраля 2023 г.

<30> Показатели формируются в случае, если требование о детализации установлено органом, осуществляющим функции и полномочия учредителя.

<31> Указываются транспортные средства, в отношении которых принято решение о списании, ожидается согласование органом, осуществляющим функции и полномочия учредителя.

<32> Указываются транспортные средства, используемые в целях уборки территории, вывоза мусора, перевозки имущества (грузов), а также в целях перевозки людей.

Сведения
об имуществе, за исключением земельных участков, переданном
в аренду

на 01 января 2023 г.

			КОДЫ
		Дата	01.01.2023
		по Сводному реестру	57308504
		ИНН	5903004333
Учреждение	Муниципальное автономное дошкольное образовательное учреждение «Уральские Самоцветы» г. Перми	КПП	590301001
Орган, осуществляющий функции и полномочия учредителя	Департамент образования администрации города Перми	глава по БК	930
Публично-правовое образование	город Пермь	по ОКТМО	57701000
Периодичность: годовая			

Наименование объекта	Адрес <33>	Вид объекта <34>	Единица измерения		Код строки	Объем переданного имущества	Направление использования <35>	Комментарий <36>
			наименование	код по ОКЕИ				
1	2	3	4	5	6	7	8	9
Площадные объекты <25>, всего	X	2	X	X	1000	216,2	3	-
в том числе:	-	-	кв. м	-	1001	-	-	-
Отдельно стоящее здание	г.Пермь, Дзержинский район, ул.Подлесная (г.Пермь), 9, б, (лит.А)	2	кв. м	055	-	75,8	3	-
Отдельно стоящее здание	г.Пермь, Дзержинский район, ул.Желябова (г.Пермь), 16, б	2	кв. м	055	-	140,4	3	-
Линейные объекты <26>, всего	X	-	X	X	2000	-	-	-

в том числе:	-	-	-	-	2001	-	-	-
-	-	-	-	-	-	-	-	-
Резервуары, емкости, иные аналогичные объекты, всего	X		X	X	3000			
в том числе:	-	-	-	-	3001	-	-	-
-	-	-	-	-	-	-	-	-
Скважины, иные аналогичные объекты, всего	X	-	X	X	4000			
в том числе:	-	-	-	-	4001	-	-	-
-	-	-	-	-	-	-	-	-
Иные объекты, включая точечные, всего	X		X	X	5000			
в том числе:	-	-	-	-	5001	-	-	-
-	-	-	-	-	-	-	-	-
Итого					9000	216,2	3	-

Руководитель
(уполномоченное лицо)
Учреждения

Заведующий

Л.С.Бусырева

(должность)

(расшифровка подписи)

Исполнитель

Начальник сектора НФА

291-94-75

(должность)

(телефон)

"28" февраля 2023 г.

<33> Заполняется в отношении недвижимого имущества.

<34> Указывается вид объекта: 1 - здание (строение, сооружение) в целом, 2 - помещение в здании, строении (за исключением подвалов, чердаков), 3 - подвалы, чердаки, 4 - конструктивная часть здания (крыша, стена), 5 - архитектурный элемент фасада здания (навес над входными дверями зданий), 6 - часть помещения в местах общего пользования (вестибюли, холлы, фойе, коридоры), 7 - линии электропередачи, линии связи (в том числе линейно-кабельные сооружения), 8 - трубопроводы, 9 - автомобильные дороги, 10 - железнодорожные линии, 11 - резервуар, иная емкость, 12 - скважины на воду, 13 - скважины газовые и нефтяные, 14 - скважины иные, 15 - движимое имущество, предоставляемое в прокат, 16 - иные.

<35> Указывается направление использования имущества, переданного в аренду (разрешенное использование): 1 - размещение банкоматов, 2 - размещение торговых автоматов для продажи воды, кофе и кондитерских изделий, 3 - размещение столовых и буфетов, 4 - размещение книжных киосков, магазинов канцелярских принадлежностей, 5 - размещение аптечных пунктов, 6 - размещение торговых автоматов для продажи бахил, одноразовых халатов, 7 - размещение платежных терминалов, 8 - размещение иных торговых точек, 9 - размещение офисов банков, 10 - проведение образовательных и информационно-просветительских мероприятий, 11 - проведение концертно-зрелищных мероприятий, 12 - проведение ярмарок, выставок, 13 - проведение конгрессов, съездов, симпозиумов, конференций, 14 - проведение спортивных мероприятий, 15 - проведение иных культурно-массовых мероприятий, 16 - прокат оборудования, 17 - прокат спортивного инвентаря, 18 - иное.

<36> В случае указания в графе 8 значения "18 - иное" указывается направление использования переданного в аренду имущества.

Раздел 3

ИНФОРМАЦИЯ

о деятельности муниципального автономного учреждения
и об использовании закрепленного за ним имущества
МАДОУ "Уральские Самоцветы" г. Перми
(наименование учреждения)

3.1. Информация об исполнении муниципального задания на оказание муниципальных услуг (выполнение работ) и объеме его финансового обеспечения за отчетный финансовый год и год, предшествующий отчетному, формируется в соответствии с пунктом 5 Порядка.

3.2. Информация об осуществлении деятельности, связанной с выполнением работ или оказанием услуг в соответствии с обязательствами перед страховщиком по обязательному социальному страхованию, и об объеме финансового обеспечения данной деятельности:

N	Наименование услуги (работы)	Объем услуг (работ), ед. изм.		Объем финансового обеспечения, тыс. руб.	
		год 2021 <1>	год 2022 <2>	год 2021	год 2022
1	2	3	4	5	6
-	-	-	-	-	-

3.3. Информация о результатах оказания услуг (выполнения работ):

№	Наименование показателей	Ед. изм.	2021		2022	
			план	факт	план	факт
1	2	3	4	5	6	7
1	Общее количество потребителей, воспользовавшихся услугами (работами) учреждения, в том числе:	ед.	1822	1770	2418	2414
1.1.	бесплатными, из них по видам услуг (работ):	ед.	613	588	894	892
1.1.1.	Реализация основных общеобразовательных программ дошкольного образования	ед.	595	569	861	859
1.1.2.	Присмотр и уход, физические лица льготных категорий, определяемых учредителем, до 3 лет, группа полного дня	ед.	1	1	1	1
1.1.3.	Присмотр и уход: физические лица льготных категорий, определяемых учредителем, от 3 лет до 8 лет, группа полного дня	ед.	14	14	20	20
1.1.4.	Присмотр и уход , дети-сироты и дети, оставшиеся без попечения родителей, до 3 лет, группа полного дня	ед.	-	-	2	2
1.1.5.	Присмотр и уход , дети-инвалиды от 3 лет до 8 лет, группа полного дня	ед.	-	1	2	2
1.1.6.	Присмотр и уход, дети-сироты и дети оставшиеся без попечения родителей от 3 лет до 8 лет, группа полного дня	ед.	1	1	3	3
1.1.7.	Присмотр и уход физические лица льготных категорий, определяемых учредителем от 3 лет до 8 лет, группа кратковременного пребывания детей	ед.	2	2	5	5
1.2.	частично платными, из них по видам услуг (работ):	ед.	114	129	154	157
1.2.1.	Присмотр и уход: физические лица льготных категорий, определяемых учредителем, до 3 лет, группа полного дня	ед.	17	25	38	40
1.2.2.	Присмотр и уход: физические лица льготных категорий, определяемых учредителем, от 3 лет до 8 лет, группа полного дня	ед.	97	104	116	117
1.3.	полностью платными, из них по видам услуг (работ):	ед.	1095	1053	1370	1365
1.3.1.	физические лица за исключением льготных категорий, до 3 лет, группа кратковременного пребывания детей	ед.	-	-	2	2
1.3.2.	Присмотр и уход: физические лица за исключением льготных категорий, до 3 лет, группа полного дня	ед.	88	71	166	163

1.3.3.	Присмотр и уход: физические лица за исключением льготных категорий, от 3 лет до 8 лет, группа полного дня	ед.	375	350	506	504
1.3.4.	Физкультурно-спортивное	ед.	120	120	203	203
1.3.5.	Художественно-эстетическое	ед.	268	268	328	328
1.3.6.	Познавательльно-развивающее	ед.	244	244	165	165
2.	Средняя стоимость получения частично платных услуг для потребителей, в том числе по видам услуг (работ) ⁸ :	руб.	66,00	66,00	66,98	66,87
2.2.	Присмотр и уход: физические лица льготных категорий, определяемых учредителем, до 3 лет, группа полного дня	руб.	54,72	54,72	56,91	56,91
2.3.	Присмотр и уход: физические лица льготных категорий, определяемых учредителем, от 3 лет до 8 лет, группа полного дня	руб.	67,58	67,58	70,28	70,28
3.	Средняя стоимость получения платных услуг для потребителей, в том числе по видам услуг (работ) ⁸ :	руб.	1186,89	1229,26	930,77	933,72
3.1	Присмотр и уход: физические лица за исключением льготных категорий, до 3 лет, группа кратковременного пребывания детей	руб.	-	-	41,81	41,81
3.2.	Присмотр и уход: физические лица за исключением льготных категорий, до 3 лет, группа полного дня	руб.	109,44	109,44	113,81	113,81
3.3.	Присмотр и уход: физические лица за исключением льготных категорий, от 3 лет до 8 лет, группа полного дня	руб.	135,16	135,16	140,56	140,56
3.4.	Физкультурно-спортивное	руб.	2029,63	2029,63	1650	1650
3.5.	Художественно-эстетическое	руб.	1694,4	1694,4	1636	1636
3.6.	Познавательльно-развивающее	руб.	2220,0	2220,0	1900	1900

3.4. Информация о среднегодовой численности и средней заработной плате работников учреждения:

№	Наименование показателей	Ед. изм.	2021	2022
1	2	3	4	5
1	Среднегодовая численность работников учреждения, в том числе:	человек	57,6	85,8
	Работники учреждения, непосредственно осуществляющие учебный (воспитательный, образовательный) процесс (в учреждениях, реализующих программы общего образования, дошкольных образовательных учреждениях, учреждениях дополнительного образования детей)	человек	35,4	67,5
	Работники учреждения, непосредственно осуществляющие основную деятельность, направленную на достижение целей, для реализации которых создано учреждение (в иных учреждениях)	человек	-	-
	Педагогические работники, кроме работников, непосредственно осуществляющих учебный (воспитательно-образовательный) процесс	человек	15,35	10
	Руководители учреждения	человек	2,8	2,8
	Учебно-вспомогательный персонал	человек	-	-
	Административный персонал	человек	4,05	3,3
	Рабочие	человек	-	2,2
2	Средняя заработная плата работников учреждения, в том числе:	руб.	38633,54	43079,45
	Работники учреждения, непосредственно осуществляющие учебный (воспитательный, образовательный) процесс (в учреждениях, реализующих программы общего образования, дошкольных образовательных учреждениях, учреждениях дополнительного образования детей)	руб.	43128,53	39615,98
	Работники учреждения, непосредственно осуществляющие основную деятельность, направленную на достижение целей, для реализации которых создано учреждение (в иных учреждениях)	руб.	-	-
	Педагогические работники, кроме работников, непосредственно осуществляющих учебный (воспитательно-образовательный) процесс	руб.	20697,61	52185,25
	Руководители учреждения	руб.	67229,17	84410,71
	Учебно-вспомогательный персонал	руб.	-	-
	Административный персонал	руб.	39065,74	58199,84

Рабочие	руб.	-	26867,17
---------	------	---	----------

3.5. Информация об объеме финансового обеспечения учреждения в рамках муниципальных программ, ведомственных целевых программ, утвержденных в установленном порядке:

N	Наименование муниципальных программ, ведомственных целевых программ с указанием правового акта об их утверждении (в разрезе каждой программы)	Объем финансового обеспечения, тыс. руб.	
		год 2021	год 2022
1	2	3	4
	Постановление администрации города Перми от 19.10.2018 N 792 "Об утверждении муниципальной программы "Доступное и качественное образование"	50 111,3	-
	Постановление администрации города Перми от 18.10.2018 N 764 "Об утверждении муниципальной программы "Социальная поддержка и обеспечение семейного благополучия населения города Перми"	25,6	-
	Постановление администрации города Перми от 19.10.2018 N 796 "Об утверждении муниципальной программы "Развитие сети образовательных организаций города Перми"	8 028,3	-
	Постановление администрации города Перми от 19.10.2021 N 891 "Об утверждении муниципальной программы "Доступное и качественное образование"	-	78 507,8
	Постановление администрации города Перми от 20.10.2021 N 915 "Об утверждении муниципальной программы "Социальная поддержка и обеспечение семейного благополучия населения города Перми"	-	21,1

3.6. Информация об общей сумме прибыли муниципального автономного учреждения после налогообложения в отчетном периоде:

N	Наименование показателей	Единица измерения	Год 2021		Год 2022	
			план	факт	план	факт
1	2	3	4	5	6	7
1	Общая сумма прибыли муниципального автономного учреждения после налогообложения в отчетном периоде, всего, в том числе:	тыс. руб.	-	-	-	-
1.1	сумма прибыли после налогообложения, образовавшаяся в связи с оказанием муниципальным автономным учреждением частично платных услуг (работ)	тыс. руб.	-	-	-	-
1.2	сумма прибыли после налогообложения, образовавшаяся в связи с оказанием муниципальным автономным учреждением платных услуг (работ)	тыс. руб.	-	-	-	-

3.7. Виды деятельности, осуществляемые учреждением:

N	Виды деятельности учреждения	Основание (перечень разрешительных документов, на основании которых учреждение осуществляет деятельность, с указанием номеров, даты выдачи и срока действия)	
		год 2021	год 2022
1	2	3	4
1	Основные виды деятельности: Реализация ООП ДО, в том числе адаптированных программ для детей с ОВЗ и детей-инвалидов, осуществление присмотра и ухода за детьми	Устав, утвержденный распоряжением начальника департамента образования города Перми от 25.10.2011№ СЭД-08-01-26-356(в редакции от 18.06.2021 № -08-01-26-169,от 30.12.2022 № 059-08-01-26-432. Выписка из реестра лицензий №4380 от 26.03.2021г.	Устав, утвержденный распоряжением начальника департамента образования города Перми от 25.10.2011№ СЭД-08-01-26-356(в редакции от 18.06.2021 № -08-01-26-169,от 30.12.2022 № 059-08-01-26-432. Выписка из реестра лицензий №4380 от 26.03.2021г.
2	Виды деятельности, не являющиеся основными: - проведение мероприятий в сфере образования; - осуществление приносящей доход деятельности; -оказание платных образовательных услуг; -сдача в аренду имущества, закрепленного за МАДОУ на праве оперативного управления; - организация присмотра и ухода за детьми сверх муниципального задания	Устав, утвержденный распоряжением начальника департамента образования города Перми от 25.10.2011№ СЭД-08-01-26-356(в редакции от 18.06.2021 № -08-01-26-169,от 30.12.2022 № 059-08-01-26-432. Выписка из реестра лицензий №4380 от 26.03.2021г.	Устав, утвержденный распоряжением начальника департамента образования города Перми от 25.10.2011№ СЭД-08-01-26-356(в редакции от 18.06.2021 № -08-01-26-169,от 30.12.2022 № 059-08-01-26-432. Выписка из реестра лицензий №4380 от 26.03.2021г.

3.8. Состав наблюдательного совета учреждения:

N	Фамилия, имя, отчество	Должность	Правовой акт о назначении членов наблюдательного совета (вид, дата, N, наименование)	Срок полномочий
1	2	3	4	5
1	Бахмат Вячеслав Васильевич	Представитель родительской общественности	Приказ начальника департамента образования администрации города Перми от 30.12.202г. № 059-08-01-09-1226	30.12.2025г.

2	Шихалеева Юлия Александровна	Представитель родительской общественности	Приказ начальника департамента образования администрации города Перми от 24.10.2022г № 059-08-01-09-933	24.10.2027г.
3	Овчинникова Елена Михайловна	Представитель органа местного самоуправления в лице учредителя-департамента образования администрации города Перми	Приказ начальника департамента образования администрации города Перми от 08.07.2022г. № 059-08-01-09-615	08.07.2027г.
4	Савельева Ольга Васильевна	Представитель органа местного самоуправления в лице департамента имущественных отношений администрации города Перми	Приказ начальника департамента образования администрации города Перми от 08.07.2022г. № 059-08-01-09-615	08.07.2027г.
5	Стародумова Светлана Владимировна	Представитель трудового коллектива	Приказ начальника департамента образования администрации города Перми от 30.12.2020г. № 059-08-01-09-1226	30.12.2025г
6	Мордвинова Надежда Сергеевна	Представитель трудового коллектива	Приказ начальника департамента образования администрации города Перми от 30.12.2020г. № 059-08-01-09-1226	30.12.2025г

3.9. Информация об общей стоимости недвижимого и движимого имущества муниципального учреждения:

N	Наименование показателей	Единица измерения	Год 2021		Год 2022	
			на начало отчетного периода	на конец отчетного периода	на начало отчетного периода	на конец отчетного периода
1	2	3	4	5	6	7
1	Общая балансовая стоимость имущества муниципального учреждения, в том числе:	тыс. руб.	65396,6	286616,7	286616,7	354284,9
1.1	приобретенного муниципальным учреждением за счет средств, выделенных учредителем, в том числе:	тыс. руб.	65396,6	286616,7	286616,7	354284,9
1.1.1	недвижимого имущества	тыс. руб.	58432,6	265868,9	265868,9	330982,1
1.2	приобретенного муниципальным учреждением за счет доходов, полученных от платных услуг и иной приносящей доход деятельности, в том числе:	тыс. руб.	-	-	-	-
1.2.1	недвижимого имущества	тыс. руб.	-	-	-	-
2	Общая балансовая стоимость имущества, закрепленного за муниципальным учреждением на праве оперативного управления, в том числе:	тыс. руб.	8093,9	225916,0	225916,0	242823,5
2.1	недвижимого имущества, всего, из него:	тыс. руб.	7276,7	214713,0	214713,0	216482,1
2.1.1	переданного в аренду	тыс. руб.	262,0	4334,3	4334,3	4334,3
2.1.2	переданного в безвозмездное пользование	тыс. руб.	110,0	870,3	870,3	870,3
2.2	движимого имущества, всего	тыс. руб.	817,2	11203,0	11203,0	27636,2
2.3	особо ценного движимого имущества, всего, из него:	тыс. руб.	291,2	9770,3	9770,3	16534,7
2.3.1	переданного в аренду	тыс. руб.	170,3	144,5	144,5	144,5
2.3.2	переданного в безвозмездное пользование	тыс. руб.	-	658,4	658,4	658,4
2.4	иного движимого имущества, всего, из него:	тыс. руб.	526,0	1432,7	1432,7	2060,6
2.4.1	переданного в аренду	тыс. руб.	-	-	-	-
2.4.2	переданного в безвозмездное пользование	тыс. руб.	-	91,1	91,1	91,1

3.10. Информация об использовании имущества, закрепленного за муниципальным учреждением:

N	Наименование показателей	Единица измерения	Год 2021		Год 2022	
			на начало отчетного периода	на конец отчетного периода	на начало отчетного периода	на конец отчетного периода
1	2	3	4	5	6	7
1	Количество объектов недвижимого имущества, закрепленного за муниципальным учреждением на праве оперативного управления, из них:	ед.	16	51	51	36
1.1	зданий, строений, сооружений	ед.	13	2	2	2
1.2	иных объектов (замощений, заборов и других), в том числе:	ед.	3	49	49	34
1.3	количество неиспользованных объектов недвижимого имущества, из них:	ед.	-	-	-	-
1.3.1	зданий, строений, сооружений	ед.	-	-	-	-
1.3.2	иных объектов (замощений, заборов и других)	ед.	-	-	-	-
2	Количество объектов особо ценного движимого имущества, закрепленного за муниципальным учреждением на праве оперативного управления, в том числе:	ед.	22	457	457	911
	количество неиспользованных объектов особо ценного движимого имущества	ед.	-	-	-	-
3	Общая площадь объектов недвижимого имущества, закрепленного за муниципальным учреждением на праве оперативного управления, из них:	кв. м	4671,6	21955,3	21955,3	14527,6
3.1	зданий, строений, сооружений, в том числе:	кв. м	2731,4	8485,1	8485,1	8485,1
3.1.1	переданного в аренду	кв. м	76,9	216,2	216,2	216,2
3.1.2	переданного в безвозмездное пользование	кв. м	32,2	58,4	58,4	58,4
3.2	иных объектов (замощений, заборов и других)	кв. м	1940,0	13470,25	13470,25	6042,5

3	Общая остаточная стоимость имущества муниципального учреждения, в том числе:	тыс. руб.	55954,6	268810,3	268810,3	326097,0
3.1	приобретенного муниципальным учреждением за счет средств, выделенных учредителем, в том числе:	тыс. руб.	55954,6	268810,3	268810,3	326097,0
3.1.1	недвижимого имущества	тыс. руб.	62295,6	261163,9	261163,9	318636,5
3.2	приобретенного муниципальным учреждением за счет доходов, полученных от платных услуг и иной приносящей доход деятельности, в том числе:	тыс. руб.	-	-	-	-
3.2.1	недвижимого имущества	тыс. руб.	-	-	-	-
4	Общая остаточная стоимость имущества, закрепленного за муниципальным учреждением на праве оперативного управления, в том числе:	тыс. руб.	4454,6	216043,3	216043,3	214307,8
4.1	недвижимого имущества, всего, из него:	тыс. руб.	4454,6	210881,3	210881,3	207274,7
4.1.1	переданного в аренду	тыс. руб.	160,8	4211,1	4211,1	4334,3
4.1.2	переданного в безвозмездное пользование	тыс. руб.	67,6	822,8	822,8	870,3
4.2	движимого имущества, всего	тыс. руб.	-	5162,1	5162,1	7033,1
4.3	особо ценного движимого имущества, всего, из него:	тыс. руб.	-	5162,1	5162,1	7033,1
4.3.1	переданного в аренду	тыс. руб.	-	-	-	-
4.3.2	переданного в безвозмездное пользование	тыс. руб.	-	-	-	171,8
4.4	иного движимого имущества, всего, из него:	тыс. руб.	-	-	-	-
4.4.1	переданного в аренду	тыс. руб.	-	-	-	-
4.4.2	переданного в безвозмездное пользование	тыс. руб.	-	-	-	-

4	Общая площадь неиспользуемого недвижимого имущества, закрепленного за муниципальным учреждением на праве оперативного управления, в том числе:	кв. м	-	-	-	-
4.1	переданного в аренду	кв. м	-	-	-	-
4.2	переданного в безвозмездное пользование	кв. м	-	-	-	-
5	Объем средств, полученных от сдачи в аренду в установленном порядке имущества, закрепленного за муниципальным учреждением на праве оперативного управления	тыс. руб.	-	248,7	-	408,5

Руководитель (уполномоченное лицо)
Учреждения

(подпись)

(расшифровка подписи)

Исполнитель (лицо, ответственное за составление отчета)

(подпись)

(расшифровка подписи)

СОГЛАСОВАН

(начальник департамента имущественных отношений администрации города Перми)

СОГЛАСОВАН

(руководитель муниципального казенного учреждения, осуществляющего функции по ведению бухгалтерского учета)

<1> Год, предшествующий отчетному году.

<2> Отчетный год.

**Пояснительная записка
к отчету о деятельности муниципального общеобразовательного
учреждения «Уральские Самоцветы» г. Перми за 2022 год**

В дошкольном учреждении создана материально-техническая база для жизнеобеспечения и развития детей, ведется систематическая работа по созданию и обогащению предметно-пространственной развивающей среды. При создании предметно-развивающей среды воспитатели учитывают возрастные, индивидуальные особенности детей своей группы. Предметная среда всех помещений оптимально насыщена, выдержана мера «необходимого и достаточного» для каждого вида деятельности, представляет собой «поисковое поле» для ребенка, стимулирующее процесс его развития и саморазвития, социализации и коррекции. В МАДОУ не только уютно, красиво, удобно и комфортно детям, созданная развивающая среда открывает нашим воспитанникам весь спектр возможностей, направляет усилия детей на эффективное использование отдельных ее элементов. Состояние материально - технической базы МАДОУ соответствует педагогическим требованиям современного уровня образования, требованиям техники безопасности, санитарно-гигиеническим нормам, физиологии детей, принципам функционального комфорта. Позволяет педагогам проводить образовательный процесс на должном уровне.

Образовательный процесс осуществляется с использованием видео, аудио техники, мультимедийного оборудования. Программно-методическое обеспечение педагогического процесса направлено на выполнение государственного стандарта дошкольного образования, что связано с использованием дополнительных программ и технологий, обеспечивающее гармоничное развитие ребенка, ориентацию на удовлетворение социального заказа:

- во всех группах раннего возраста имеется игровой развивающий материал по пяти образовательным областям в соответствии с возрастом, с ФГОС ДО;
- во всех дошкольных группах детского сада имеется необходимый набор игрового развивающего материала в соответствии с ФГОС ДО, в соответствии с возрастом детей, интерактивные доски, проекторы, ноутбуки;
- музыкальные залы (2) оснащены экранами, проекторами, современными аудиоколонками, ноутбуками, электронными пианино Yamaha, наборами детских музыкальных инструментов для организации детской деятельности;
- для организации качественной познавательной воспитательно- развивающей работы с детьми в ДОУ имеется:
- умное зеркало – 1 шт. (кабинет учителя-логопеда);
- интерактивный образовательный стол – 2 шт. (кабинет педагога-психолога, кабинете дефектолога);
- интерактивный образовательный пол – 1 шт. (кабинет допобразования);
- игровой комплекс «Играй и развивайся» - 1 шт. (кабинет «Игротека»);
- интерактивная песочница - 1 шт. (кабинет педагога-психолога);
- в кабинете Робототехники: различные конструкторы LEGO, в том числе LEGO WeDo 1.0 – 10 шт., LEGO WeDo 2.0 - 10 шт., планшеты – 10 шт., интерактивная доской, проектор, ноутбук;
- цифровая мультстудия (кабинет Мультстудия);
- в холлах ДОУ размещены развивающие панели «Шахматы», «Математика», «Карта мира», «Круговорот воды в природе», «Карта Пермского края», «Карта мира», «Правила дорожного движения», «Животные» и др.

В 2022 г. дошкольном учреждении по приказу начальника департамента образования города Перми прошел очный мониторинг развивающей предметно-пространственной среды. Экспертами выставлен высший балл.

В 2021 году в детском саду было приобретено новое интерактивное оборудование в соответствии с программой министерства образования Пермского края.

Имеющееся оборудование используется рационально, ведётся учёт материальных ценностей, приказом по МАДОУ назначены ответственные лица за сохранность имущества. Вопросы по материально-техническому обеспечению рассматриваются на педагогических вторниках, административных совещаниях, совещаниях по охране труда.

С целью наиболее полного удовлетворения образовательных потребностей граждан, МАДОУ предоставляет платные образовательные услуги

Основными задачами, решаемыми ДОУ при реализации платных образовательных услуг являются:

- более полное обеспечение права воспитанников и других граждан на образование;
- реализация дополнительных образовательных программ;
- адаптация и социализация воспитанников;
- развитие творческих способностей воспитанников;
- обеспечение единства и преемственности семейного и общественного воспитания;
- привлечение ДОУ дополнительных источников финансирования.

Ежегодно расширяется спектр оказываемых услуг (количественный показатель)

Платные образовательные услуги 2021г.	Платные образовательные услуги 2022г.
Всего 17	Всего 23
Художественно-эстетическое развитие – 8, Физическое развитие – 4; Познавательное развитие – 4; Речевое развитие – 1; Социально-коммуникативное развитие – 0.	Художественно-эстетическое развитие – 10, Физическое развитие – 4; Познавательное развитие – 6; Речевое развитие – 2; Социально-коммуникативное развитие – 1.

Доходы от оказания дополнительных платных услуг используются для развития и функционирования детского сада, что является особой возможностью совершенствования материально-технического обеспечения образовательного процесса, создания комфортных и безопасных условий для обучения и воспитания. Оказывая спектр платных услуг, детский сад успешно адаптировался к современным условиям, предоставив воспитанникам и их родителям свободу выбора дополнительных образовательных программ на основе собственных интересов и увлечений из широкого спектра предложений. Дополнительное образование дает не только материальную прибыль, но и повышение качества дошкольного образования в целом и имиджа дошкольного учреждения. Правильная организация платных услуг позволит МАДОУ сформировать дополнительный бюджет, который используется в соответствии с уставными целями (направляется на фонд оплаты труда сотрудников дополнительного образования и начисления на заработную плату, расходные материалы, функционирование и развитие МАДОУ).

Доход от ПОУ:

в 2021г. - 1 626 149,15;

в 2022г. - 3 206 904,15.

увеличение уровня доходов от ПОУ на 49%.

В рамках исполнения Соглашения об исполнении перечня поручений по реализации Послания Президента Российской Федерации Федеральному Собранию Российской Федерации от 26 февраля 2019 года № Пр-294, Указов Президента Российской Федерации от 7 мая 2012 года № 597 «О мероприятиях по реализации государственной социальной политики», в МАДОУ идет ежегодное увеличение заработной платы педагогических работников.

Среднемесячная заработная работников ДОУ за 2022 год составила 42 930,55 руб. Прирост относительно уровня 2021 года составил 11,3 %.

Среднемесячная заработная плата педагогических работников в 2022 году составила 50 964,54 руб.

Прирост относительно уровня 2021 года составил 15,4 %. Повышение размера среднемесячной заработной платы работников обусловлено реализацией мероприятий по исполнению Указов Президента РФ.

Заведующий

Бусырева Л.С.

Отчет
о результатах деятельности государственного (муниципального)
учреждения и об использовании закрепленного за ним
государственного (муниципального) имущества

на 1 января 2023 г.

		Дата	КОДЫ
		по Сводному реестру	01.01.2023
		ИНН	57308744
			5907016570
Учреждение	Муниципальное автономное общеобразовательное учреждений «Средняя общеобразовательная школа №131» г.Перми	КПП	590701001
Тип учреждения	03 (казенное - "01", бюджетное - "02", автономное - "03")		
Орган, осуществляющий функции и полномочия учредителя	Департамент образования администрации города Перми	БК	930
Публично-правовое образование	город Пермь	по ОКТМО	57701000
Периодичность: годовая			

Раздел 1. Результаты деятельности:

- 1.1. отчет о выполнении муниципального задания на оказание муниципальных услуг (выполнение работ) (далее - муниципальное задание);
- 1.2. сведения об оказываемых услугах, выполняемых работах сверх установленного муниципального задания, а также выпускаемой продукции;
- 1.3. сведения о доходах Учреждения в виде прибыли, приходящейся на доли в уставных (складочных) капиталах хозяйственных товариществ и обществ, или дивидендов по акциям, принадлежащим Учреждению;
- 1.4. сведения о просроченной кредиторской задолженности;
- 1.5. сведения о задолженности по ущербу, недостачам, хищениям денежных средств и материальных ценностей;
- 1.6. сведения о численности сотрудников и оплате труда;
- 1.7. сведения о счетах Учреждения, открытых в кредитных организациях.

Раздел 2. Использование имущества, закрепленного за учреждением

- 2.1. сведения о недвижимом имуществе, за исключением земельных участков (далее - сведения о недвижимом имуществе), закрепленном на праве оперативного управления;
- 2.2. сведения о земельных участках, предоставленных на праве постоянного (бессрочного) пользования;
- 2.3. сведения о недвижимом имуществе, используемом по договору аренды;
- 2.4. сведения о недвижимом имуществе, используемом по договору безвозмездного пользования (договору ссуды);
- 2.5. сведения об особо ценном движимом имуществе (за исключением транспортных средств);
- 2.6. сведения о транспортных средствах;
- 2.7. сведения об имуществе, за исключением земельных участков, переданном в аренду.

Раздел 3. Эффективность деятельности (только для автономных - «03»)

Информация о деятельности муниципального автономного учреждения и об использовании закрепленного за ним имущества

Руководитель
(уполномоченное лицо)

Учреждения

Директор

(должность)

О.Г. Оборина

(расшифровка подписи)

Исполнитель

(должность)

(телефон)

"__" _____ 20__ г.

ОТЧЕТ
о выполнении муниципального задания
за 2021 год

1. Форма отчета о выполнении муниципального задания

Уникальный номер ресурсной записи	Наименование муниципальной услуги	Наименование показателя	Ед. изм.	Объем муниципальной услуги (в натуральных показателях)				Показатели качества муниципальной услуги				Объем муниципальной услуги (в стоимостных показателях), включая сумму остатка субсидии отчетного года (тыс.руб.)		Итоговая оценка выполнения муниципаль ным учреждением муниципаль ного задания по муниципаль ной услуге, %	Характерн стика причины отклонени я от запланиро ванных значений	Источник информации о фактическом значении показателя	
				значение, утвержден ное в муниципаль ном задании на отчетный период	фактическое значение на отчетную дату	оценка выполнени я показате ля качества муниципаль ной услуги, %	значение, утвержден ное в муниципаль ном задании на отчетный период	фактическ ое значение за отчетный период	оценка выполнени я показате ля качества муниципаль ной услуги, %	значение, утвержден ное в муниципаль ном задании на отчетный период	фактическ ое значение за отчетный период						
Муниципальное автономное общеобразовательное учреждение "Средняя общеобразовательная школа № 131" г. Пермь																	
347870003 010001010 00101	Реализация основных общеобразовательных программ начального общего образования	очная	чел	790	775	773	99,7	Уровень соответствия учебного плана общеобразовательного учреждения требованиям федерального государственного образовательного стандарта	100	100	100,0	3895,2	3839,8	99,1	Государственная статистическая отчетность, База данных МКУ "ЦБУ"Ю в сфере образования" г. Пермь, Методика расчета показателей качества		
347870003 003001010 05101	Реализация основных общеобразовательных программ начального общего образования	обучающиеся за исключением обучающихся с ограниченными возможностями здоровья (ОВЗ) и детей- инвалидов, очная	чел	731	706	702	99,4	Уровень освоения обучающимися основной общеобразовательной программы начального общего образования	100	100	100,0	21213,7	20283,6	99,0	Государственная статистическая отчетность, База данных МКУ "ЦБУ"Ю в сфере образования" г. Пермь, Методика расчета показателей качества		
347870003 003002010 04101	Реализация основных общеобразовательных программ начального общего образования	обучающиеся за исключением обучающихся с ограниченными возможностями здоровья (ОВЗ) и детей- инвалидов, проходящие обучение по состоянию здоровья на дому, очная	чел	0	1	1	100,0	Уровень соответствия учебного плана общеобразовательного учреждения требованиям федерального государственного образовательного стандарта	100	100	100,0	58,4	58,4	100,0	Государственная статистическая отчетность, База данных МКУ "ЦБУ"Ю в сфере образования" г. Пермь, Методика расчета показателей качества		

347870001 004001010 05101	Реализация основных общеобразовательных программ начального общего образования обучающихся с ограниченными возможностями здоровья (ОВЗ), адаптированная образовательная программа, очная форма обучения	чел	59	68	70	100,0	Доля обучающихся, пропускающих занятия по неуважительным причинам	%	0	0	100,0	2705,4	2705,4	100,0	Государственная статистическая отчетность. База данных МКУ "ЦБУ"иО в сфере образования" г.Перми. Методика расчета показателей качества
347870001 010001010 02100	Реализация основных общеобразовательных программ начального общего образования обучающихся с ограниченными возможностями здоровья (ОВЗ), адаптированная образовательная программа, очная форма обучения	чел	23	27	28	100,0	Доля обучающихся, пропускающих занятия по неуважительным причинам	%	100	100	100,0	1009,9	1009,9	100,0	Государственная статистическая отчетность. База данных МКУ "ЦБУ"иО в сфере образования" г.Перми. Методика расчета показателей качества
357910003 010001010 04101	Реализация основных общеобразовательных программ основного общего образования обучающихся с ограниченными возможностями здоровья (ОВЗ) и детей-инвалидов, очная форма обучения	чел	750	739	738	99,9	Уровень соответствия учебного плана общеобразовательного учреждения требованиям федерального государственного образовательного стандарта	%	100	100	100,0	3651,7	3586,3	99,6	Государственная статистическая отчетность. База данных МКУ "ЦБУ"иО в сфере образования" г.Перми. Методика расчета показателей качества
357910003 003001010 09101	Реализация основных общеобразовательных программ основного общего образования обучающихся с ограниченными возможностями здоровья (ОВЗ) и детей-инвалидов, очная форма обучения	чел	705	684	683	99,9	Уровень освоения обучающимися основной общеобразовательной программы основного общего образования	%	100	100	100,0	22106,1	22106,1	99,6	Государственная статистическая отчетность. База данных МКУ "ЦБУ"иО в сфере образования" г.Перми. Методика расчета показателей качества
357910003 003002010 08101	Реализация основных общеобразовательных программ основного общего образования обучающихся с ограниченными возможностями здоровья (ОВЗ) и детей-инвалидов, проживающие в семьях, находящихся под опекой, обучении по состоянию здоровья на дому, очная форма обучения	чел	1	0	0	100,0	Уровень соответствия учебного плана общеобразовательного учреждения требованиям федерального государственного образовательного стандарта	%	100	100	100,0	43,7	43,7	100,0	Государственная статистическая отчетность. База данных МКУ "ЦБУ"иО в сфере образования" г.Перми. Методика расчета показателей качества
357910001 004001010 09101	Реализация основных общеобразовательных программ основного общего образования обучающихся с ограниченными возможностями здоровья (ОВЗ), адаптированная образовательная программа, очная форма обучения	чел	44	55	55	100,0	Доля обучающихся, пропускающих занятия по неуважительным причинам	%	0	0	100,0	3776,6	3776,6	100,0	Государственная статистическая отчетность. База данных МКУ "ЦБУ"иО в сфере образования" г.Перми. Методика расчета показателей качества

35791000101000101006100	Реализация основных общеобразовательных программ основного общего образования	адаптированная образовательная программа, очная	чел	64	65	66	100,0	Доля обучающихся, получающих услуги психолого-педагогического сопровождения	%	100	100	100,0	2448,2	2448,2	100,0	Государственная статистическая отчетность. База данных МКУ "ЦБУиО в сфере образования" г.Перми. Методика расчета показателей качества
3679400030100010101101	Реализация основных общеобразовательных программ среднего общего образования	очная	чел	44	47	48	100,0	Уровень соответствия учебного плана общеобразовательного учреждения требованиям федерального государственного образовательного стандарта	%	100	100	100,0	229,5	234,5	100,0	Государственная статистическая отчетность. База данных МКУ "ЦБУиО в сфере образования" г.Перми. Методика расчета показателей качества
36794000300300101006101	Реализация основных общеобразовательных программ среднего общего образования	обучающиеся за исключением обучающихся с ограниченными возможностями здоровья (ОВЗ) и детей-инвалидов, очная	чел	44	47	48	100,0	Уровень освоения обучающимися основной общеобразовательной программы среднего общего образования	%	100	100	100,0	1903,6	1988,2	100,0	Государственная статистическая отчетность. База данных МКУ "ЦБУиО в сфере образования" г.Перми. Методика расчета показателей качества
10028000000000002005101	Организация отдыха детей и молодежи	в каникулярное время с дневным пребыванием	чел	181	181	181	100,0	Доля летней, получающих услугу "Организация отдыха детей и молодежи" в каникулярное время с дневным пребыванием	%	100	100	100,0	756,6	756,6	100,0	Государственная статистическая отчетность. База данных МКУ "ЦБУиО в сфере образования" г.Перми. Методика расчета показателей качества
Нормативные затраты на содержание муниципального имущества																
													2187,3	2187,3		

ОТЧЕТ
о выполнении муниципального задания на оказание муниципальных услуг (выполнение работ)
за 2022 год

Часть I. Сведения об оказываемых муниципальных услугах (выполняемых работах)

Наименование муниципальной услуги (работы)	Уникальный номер ресурсной заявки	Показатель, характеризующий содержание муниципальной услуги (работы)			Показатель, характеризующий условия муниципальной услуги	Показатель качества муниципальной услуги (работы)									
		категория потребности	виды образовательных программ	место обучения		наименование показателя	единица измерения	утверждено в муниципальном задании на год	значению утверждено в муниципальном задании на отчетную дату	исполнено на отчетную дату	допустимое (возможное) отклонение	отклонение, превышающее допустимое (возможное) отклонение	причина отклонения		
														9	10
1	2	3	4	5	6	7	8	9	10	11	12	13	14	15	16
Муниципальные автономные образовательные учреждения															
Муниципальные автономные образовательные учреждения	801012099.0.БАХ1.АЭ920	Средняя общеобразовательная школа № 1317 г. Пермь			очная				%	744	100	100	5	0	
Реализация основных общеобразовательных программ начального общего образования									%	744	100	100	5	0	
Уровень освоения обучающимися основной общеобразовательной программы начального общего образования									%	744	100	100	5	0	
Уровень соответствия учебного плана общеобразовательного учреждения требованиям федерального государственного образовательного стандарта									%	744	100	100	5	0	
Уровень освоения обучающимися основной общеобразовательной программы начального общего образования	801012099.0.БАХ1.АЭ920	обучающиеся за исключением обучающихся с ограниченными возможностями здоровья (ОВЗ) и детей инвалидов			очная				%	744	100	100	5	0	
Уровень освоения обучающимися основной общеобразовательной программы начального общего образования									%	744	100	100	5	0	
Уровень освоения обучающимися основной общеобразовательной программы начального общего образования	801012099.0.БАХ1.АЭ000	обучающиеся с ограниченными возможностями здоровья (ОВЗ)	адаптированная образовательная программа		очная				%	744	0	0	0	0	
Доля обучающихся, протьющих занятия по личным причинам									%	744	0	0	0	0	
Доля обучающихся, получающих услуги психологического сопровождения	801012099.0.БАХ1.АЭ880	дети с ограниченными возможностями здоровья (ОВЗ)	адаптированная образовательная программа		очная				%	744	100	100	5	0	
Уровень соответствия учебного плана общеобразовательного учреждения требованиям федерального государственного образовательного стандарта									%	744	100	100	5	0	
Уровень освоения обучающимися основной общеобразовательной программы начального общего образования	802110999.0.БАХ6.АЭ580				очная				%	744	100	100	5	0	
Уровень освоения обучающимися основной общеобразовательной программы начального общего образования									%	744	100	100	5	0	

Реализация основных общеобразовательных программ начального общего образования	8010120.99.0.Б.А81.А1.600.01	исключением обучающихся с ограниченными возможностями здоровья (ОВЗ) и детей с инвалидностью	адаптированная образовательная программа		очная	число обучающихся	чел	707	707	707	35	0	
Реализация основных общеобразовательных программ начального общего образования	8010120.99.0.Б.А81.А.А000.01	исключением обучающихся с ограниченными возможностями здоровья (ОВЗ)	адаптированная образовательная программа		очная	число обучающихся	чел	68	68	68	3	0	
Реализация основных общеобразовательных программ начального общего образования	8010120.99.0.Б.А81.А.В880.00		адаптированная образовательная программа		очная	число обучающихся	чел	28	28	28	1	0	
Реализация основных общеобразовательных программ основного общего образования	8021110.99.0.Б.А96.А.0580.01				очная	число обучающихся	чел	749	749	749	37	0	
Реализация основных общеобразовательных программ основного общего образования	8021110.99.0.Б.А96.А.Ч080.01	исключением обучающихся с ограниченными возможностями здоровья (ОВЗ) и детей с инвалидностью			очная	число обучающихся	чел	705	705	705	35	0	
Реализация основных общеобразовательных программ основного общего образования	8021110.99.0.Б.А96.А.Ч330.01	исключением обучающихся с ограниченными возможностями здоровья (ОВЗ) и детей с инвалидностью	прохождение обучения по состоянию здоровья на дому		очная	число обучающихся	чел	2	2	2	0	0	
Реализация основных общеобразовательных программ основного общего образования	8021110.99.0.Б.А96.А.А000.01	исключением обучающихся с ограниченными возможностями здоровья (ОВЗ) и детей с инвалидностью	адаптированная образовательная программа		очная	число обучающихся	чел	42	42	42	2	0	
Реализация основных общеобразовательных программ основного общего образования	8021110.99.0.Б.А96.А.Т000.00		адаптированная образовательная программа		очная	число обучающихся	чел	76	76	76	4	0	
Реализация основных общеобразовательных программ среднего общего образования	8021110.99.0.Б.А96.А.0530.01				очная	число обучающихся	чел	46	46	46	2	0	
Реализация основных общеобразовательных программ среднего общего образования	8021110.99.0.Б.А96.А.Ч080.01	исключением обучающихся с ограниченными возможностями здоровья (ОВЗ) и детей с инвалидностью			очная	число обучающихся	чел	46	46	46	2	0	
Организация отдыха детей и молодежи	9207000.99.0.А.322.А.А010.01				в каникулярное время с детьми	количество человек	чел.	169	169	169	8	0	

Часть II. Отчет о финансовом обеспечении муниципального задания на "01" января 2023 г.

Единица измерения: тыс. руб.

Наименование муниципальной услуги (работы)	Утвержденный объем финансирования			Остаток неиспользованных средств на начало отчетного периода			Поступило средств			Проведено расходов (кассовые расходы)			Остаток неиспользованных средств на конец отчетного периода		
	1	2	3	4	5	6	7	8	9	10	11	12	13	14	
															в том числе за счет средств бюджета города Перми
Муниципальное автономное общеобразовательное учреждение "Средняя общеобразовательная школа № 131" г. Перми		3626,6	55,3	3626,6		3626,6		3681,9		3681,9		0,0	0,0	0,0	
Реализация основных общеобразовательных программ начального общего образования, очная		20836,0	930,1	20836,0		20836,0		20836,0		21766,1		21766,1		0,0	
Реализация основных общеобразовательных программ начального общего образования, обучающихся за исключением обучающихся с ограниченными возможностями здоровья (ОБЗ) и детей инвалидов, очная		0,0	0,0	0,0		0,0		0,0		0,0		0,0		0,0	
Реализация основных общеобразовательных программ начального общего образования, обучающихся за исключением обучающихся с ограниченными возможностями здоровья (ОБЗ) и детей инвалидов, проходящие обучение по составлению здоровья на дому, очная		2744,1	0,0	2744,1		2744,1		2744,1		2744,1		0,0		0,0	
Реализация основных общеобразовательных программ начального общего образования, обучающихся с ограниченными возможностями здоровья (ОБЗ), адаптированная образовательная программа, очная		1010,0	0,0	1010,0		1010,0		1010,0		1010,0		0,0		0,0	
Реализация основных общеобразовательных программ начального общего образования, адаптированная образовательная программа, очная (инклюзия)		3512,9	65,4	3512,9		3512,9		3282,1		3282,1		296,2		0,0	
Реализация основных общеобразовательных программ основного общего образования, обучающихся за исключением обучающихся с ограниченными возможностями здоровья (ОБЗ) и детей инвалидов, очная		24346,1	1099,2	24346,1		24346,1		25288,3		25288,3		157,0		157,0	
Реализация основных общеобразовательных программ основного общего образования, обучающихся за исключением обучающихся с ограниченными возможностями здоровья (ОБЗ) и детей инвалидов, проходящие обучение по составлению здоровья на дому, очная		255,4	0,0	255,4		255,4		255,4		255,4		0,0		0,0	
Реализация основных общеобразовательных программ основного общего образования, обучающихся за исключением обучающихся с ограниченными возможностями здоровья (ОБЗ) и детей инвалидов, проходящие обучение по составлению здоровья на дому, очная		2675,8	0,0	2675,8		2675,8		2675,8		2675,8		0,0		0,0	
Реализация основных общеобразовательных программ основного общего образования, обучающихся с ограниченными возможностями здоровья (ОБЗ), адаптированная образовательная программа, очная		2713,5	0,0	2713,5		2713,5		2713,5		2713,5		0,0		0,0	
Реализация основных общеобразовательных программ среднего общего образования, адаптированная образовательная программа, очная (инклюзия)		216,3	5,0	216,3		216,3		221,3		221,3		0,0		0,0	
Реализация основных общеобразовательных программ среднего общего образования, обучающихся за исключением обучающихся с ограниченными возможностями здоровья (ОБЗ) и детей инвалидов, очная		1899,2	84,6	1899,2		1899,2		1899,2		1983,8		0,0		0,0	
Организация отдыха детей и молодежи, и каникулярное время с дневным пребыванием		644,3	0,0	644,3		644,3		644,3		644,3		0,0		0,0	
Дополнительное финансирование с целью выполнения целевых показателей заработной платы отдельных категорий педагогических работников		1587,7	0,0	1587,7		1587,7		1587,7		1587,7		0,0		0,0	
Нормативные затраты на содержание муниципального имущества, затраты на оплату налогов		2188,3	0,0	2188,3		2188,3		2188,3		2188,3		0,0		0,0	
Итого по учреждению		68256,0	2259,6	68256,0		68256,0		70042,5		70042,5		453,1		156,8	

ОТЧЕТ

о выполнении муниципального задания на оказание
муниципальных услуг (выполнение работ) N __ <1> на 2022 год
и на плановый период 2023 и 2024 годов

		Форма по ОКУД	Коды
	на "01" января 2023 г. <2>	Дата	0506501
Наименование муниципального учреждения	Муниципальное автономное общеобразовательное учреждение "Средняя общеобразовательная школа № 131" г. Перми	Код по сводному реестру	01.01.23
Вид деятельности муниципального учреждения	Начальное общее образование, основное общее образование, среднее общее образование. Молодежная политика	По ОКВЭД	57308744
		По ОКВЭД	85.12
		По ОКВЭД	85.13
	(указываются виды деятельности муниципального учреждения, по которым ему утверждено муниципальное задание)	По ОКВЭД	85.14
Периодичность	ежеквартально		55.20, 93.29, 93.29.9
	(указывается в соответствии с периодичностью представления отчета о выполнении муниципального задания, установленной в муниципальном задании)		
Руководитель (уполномоченное лицо) Учреждения			
Исполнитель (лицо, ответственное за составление отчета)			
"__" _____ 2023 г.			

<1> Указывается номер муниципального задания, по которому формируется отчет.

<2> Указывается дата, на которую составляется отчет.

<3> Формируется при установлении муниципального задания на оказание муниципальной(ых) услуги (услуг) и выполнение работы (работ) и содержит требования к оказанию муниципальной(ых) услуги (услуг) и выполнению работы (работ) отдельно по каждой из муниципальных услуг (работ) с указанием порядкового номера раздела.

<4> Формируется в соответствии с муниципальным заданием.

<5> Заполняется в случае установления органом, осуществляющим функции и полномочия учредителя, требования о представлении промежуточного отчета о выполнении муниципального задания. При установлении показателя достижения результатов выполнения муниципального задания на отчетную дату в процентах от годового объема оказания муниципальной услуги (выполнения работы) рассчитывается путем умножения годового объема муниципальной услуги (работы) на установленный процент достижения результатов выполнения муниципального задания на отчетную дату, в том числе с учетом неравномерного оказания муниципальных услуг (выполнения работ) в течение календарного года. При установлении показателя достижения результатов выполнения муниципального задания на отчетную дату в абсолютных величинах заполняется в соответствии с муниципальным заданием (в том числе с учетом неравномерного оказания муниципальных услуг (выполнения работ) в течение календарного года).

<6> В предварительном отчете указываются показатели объема и (или) качества муниципальной услуги (работы), запланированные к исполнению по завершении текущего финансового года.

<7> Рассчитывается путем умножения значения показателя объема и (или) качества муниципальной услуги (работы), установленного в муниципальном задании (графа 10), на установленное в муниципальном задании значение допустимого (возможного) отклонения от установленных показателей качества (объема) муниципальной услуги (работы), в пределах которого муниципальное задание считается выполненным (в процентах), при установлении допустимого (возможного) отклонения от установленных показателей качества (объема) муниципальной услуги (работы) в абсолютных величинах заполняется в соответствии с муниципальным заданием. Значение указывается в единицах измерения показателя, установленных в муниципальном задании (графа 8), в целых единицах. Значение менее 0,5 единицы отбрасывается, а 0,5 единицы и более округляется до целой единицы. В случае если единицей объема работы является работа в целом, показатели граф 13 и 14 пункта 3.2 части II настоящего отчета не рассчитываются.

<8> Рассчитывается при формировании отчета за год как разница показателей граф 10, 12 и 13.

Сведения
об оказываемых услугах, выполняемых работах сверх
установленного государственного (муниципального) задания,
а также выпускаемой продукции
на 1 января 2023 г.

Учреждение Муниципальное автономное общеобразовательное учреждений «Средняя общеобразовательная школа №131» г.Перми Орган, осуществляющий функции и полномочия учредителя Департамент образования администрации города Перми Публично-правовое образование город Пермь Периодичность: годовая	Дата	КОДЫ 01.01.2023
	по Сводному реестру	57308744
	ИНН	5907016570
	КПП	590701001
	глава по БК	930
	по ОКТМО	57701000

Раздел 1. Сведения об услугах, оказываемых сверх
установленного государственного (муниципального) задания

Наименование оказываемых услуг	Код по ОКВЭД	Код строки	Объем оказанных услуг			Доход от оказания услуг, руб	Цена (тариф)	Справочно: реквизиты акта, которым установлена цена (тариф)		
			единица измерения		всего			кем издан (ФОИВ, уч- реждение)	дата	номер
			наименование	код по ОКЕИ						
1	2	3	4	5	6	7	8	9	10	11
-	-	1000	-	-	-	-	-	-	-	-
-	-	2000	-	-	-	-	-	-	-	-
-	-	-	-	-	-	-	-	-	-	-
-	Итого	9000	х	х	-	-	-	х	х	х

Раздел 2. Сведения о работах, выполняемых сверх
установленного государственного (муниципального) задания

Наименование выполняемых работ	Код по ОКВЭД	Код строки	Объем выполненных работ			Доход от выполне- ния работ, руб	Цена (тариф)	Справочно: реквизиты акта, которым установлена цена (тариф)		
			единица измерения		всего			кем издан (ФОИВ, уч- реждение)	дата	номер
			наименование	код по ОКЕИ						
1	2	3	4	5	6	7	8	9	10	11
-	-	1000	-	-	-	-	-	-	-	-
-	-	2000	-	-	-	-	-	-	-	-
-	-	-	-	-	-	-	-	-	-	-
-	Итого	9000	х	х	-	-	-	х	х	х

Раздел 3. Сведения о производимой продукции

Наименование производимой продукции	Код по ОКВЭД	Код строки	Объем произведенной продукции			Доход от реализации продукции, руб	Цена (тариф)	Справочно: реквизиты акта, которым установлена цена (тариф)		
			единица измерения		всего			кем издан (ФОИВ, учреждение)	дата	номер
			наименование	код по ОКЕИ						
1	2	3	4	5	6	7	8	9	10	11
-	-	1000	-	-	-	-	-	-	-	-
-	-	2000	-	-	-	-	-	-	-	-
-	-	-	-	-	-	-	-	-	-	-
-	Итого	9000	х	х	-	-	-	х	х	х

Руководитель
(уполномоченное лицо)
Учреждения

Директор

(должность)

(подпись)

О.Г. Оборина

(расшифровка подписи)

Исполнитель

(должность)

(фамилия,
инициалы)

(телефон)

"__" _____ 20__ г.

Сведения

о доходах учреждения в виде прибыли, приходящейся на доли в уставных (складочных) капиталах хозяйственных товариществ и обществ, или дивидендов по акциям, принадлежащим учреждению <1>

на 1 января 2023 г.

Учреждение

Орган, осуществляющий функции и полномочия учредителя

Публично-правовое образование

Периодичность: годовая

Муниципальное автономное общеобразовательное учреждений «Средняя общеобразовательная школа №131» г.Перми

Департамент образования администрации города Перми

город Пермь

Дата
по Сводному реестру

ИНН

КПП

глава по БК
по ОКТМО

КОДЫ

01.01.2023

57308744

5907016570

590701001

930

57701000

Организация (предприятие)					Код строки	Сумма вложений в уставный капитал	Доля в уставном капитале, %	Вид вложений <2>	Задолженность перед учреждением по перечислению части прибыли (дивидендов) на начало года	Доходы, подлежащие получению за отчетный период		Задолженность перед учреждением по перечислению части прибыли (дивидендов) на конец отчетного периода
наименование	ИНН	код по ОКОПФ	дата создания	основной вид деятельности						начислено, руб	поступило, руб	
1	2	3	4	5	6	7	8	9	10	11	12	13
-	-	-	-	-	1000	-	-	-	-	-	-	-
-	-	-	-	-	2000	-	-	-	-	-	-	-
-	-	-	-	-	-	-	-	-	-	-	-	-
-	-	-	-	Итого	9000	-	х	х	-	-	-	-

Руководитель
(уполномоченное лицо)
Учреждения

Директор

(должность)

(подпись)

О.Г. Оборина

(расшифровка подписи)

Исполнитель

(должность)

(фамилия,
инициалы)

(телефон)

"__" _____ 20__ г.

<1> Сведения формируются в случаях, если в соответствии с законодательством Российской Федерации установлена возможность создания хозяйственных товариществ и обществ.

<2> Указывается вид вложений «1» - денежные средства, «2» - имущество, «3» - право пользования нематериальными активами.

Сведения
о просроченной кредиторской задолженности

на 1 января 2023 г.

Учреждение
Муниципальное автономное
общеобразовательное учреждение «Средняя
общеобразовательная школа №131» г.Перми

Орган, осуществляющий функции
и полномочия учредителя
Департамент образования администрации
города Перми

Публично-правовое образование
город Пермь

Периодичность: годовая

	КОДЫ
Дата	01.01.2023
по Сводному реестру	57308744
ИНН	5907016570
КПП	590701001
глава по БК	930
по ОКТМО	57701000

Руководитель
(уполномоченное лицо)

Учреждения

Директор

(должность)

(подпись)

О.Г. Оборина

(расшифровка подписи)

Исполнитель

(должность)

(фамилия,
инициалы)

(телефон)

"__" _____ 20__ г.

<3> Указываются предельно допустимые значения, установленные органом, осуществляющим функции и полномочия учредителя.

<4> Заполняется в случае, если значения просроченной кредиторской задолженности установлены органом, осуществляющим функции и полномочия учредителя, в абсолютных значениях (рублях).

<5> Заполняется в случае, если значения просроченной кредиторской задолженности установлены органом, осуществляющим функции и полномочия учредителя, в процентах от общей суммы кредиторской задолженности.

<6> Указывается общая сумма увеличения или уменьшения кредиторской задолженности.

Сведения
о задолженности по ущербу, недостаткам, хищениям денежных
средств и материальных ценностей

на 1 января 2023 г.

		КОДЫ	
		Дата	01.01.2023
		по Сводному реестру	57308744
		ИНН	5907016570
Учреждение	Муниципальное автономное общеобразовательное учреждений «Средняя общеобразовательная школа №131» г.Перми	КПП	590701001
Орган, осуществляющий функции и полномочия учредителя	Департамент образования администрации города Перми	глава по БК	930
Публично-правовое образование	город Пермь	по ОКТМО	57701000
Периодичность: годовая			

Руководитель
(уполномоченное лицо)

Учреждения

Директор

(должность)

(подпись)

О.Г. Оборина

(расшифровка подписи)

Исполнитель

(должность)

(фамилия,
инициалы)

(телефон)

" _ " _____ 20__ г.

Сведения о численности сотрудников и оплате труда

на 1 января 2023 г.

		КОДЫ	
		Дата	01.01.2023
		по Сводному реестру	57308744
		ИНН	5907016570
Учреждение	Муниципальное автономное общеобразовательное учреждений «Средняя общеобразовательная школа №131» г.Перми	КПП	590701001
Орган, осуществляющий функции и полномочия учредителя	Департамент образования администрации города Перми	глава по БК	930
Публично-правовое образование	город Пермь	по ОКТМО	57701000
Периодичность: годовая			

Раздел 1. Сведения о численности сотрудников

Группы персонала (категория персонала)	Код строки	Штатная численность на начало года						Средняя численность сотрудников за отчетный период						По договорам гражданско-правового характера <9>			Штатная численность на конец отчетного периода		
		установлено штатным расписанием		в том числе:		заменено	вакантных должностей	всего	по основному месту работы	по внутреннему совмещению (по совмещению должностей) <8>		по внешнему совмещению	согрудники учреждения <10>	физические лица, не являющиеся сотрудниками учреждения <11>	всего штатным расписанием	в том числе:			
		из нее по основным видам деятельности	из нее по основным видам деятельности	из нее по основным видам деятельности	заменено					вакантных должностей									
1	2	3	4	5	6	7	8	9	10	11	12	13	14	15	16	17			
Основной персонал, всего <12>	1000	125,44	125,44	125,44	-	71,9	68,60	68,60	23,10	3,30	5,00	6,00	128,83	128,83	128,83	-			
из них: <13>	1100	-	-	-	-	-	-	-	-	-	-	-	-	-	-	-			
Работники учреждения, непосредственно осуществляющие учебный (воспитательный, образовательный) процесс (в учреждениях, реализующих программы общего образования, дошкольных образовательных учреждениях, учреждениях дополнительного образования детей)		114,44	114,44	114,44	-	65,30	62,40	62,40	15,60	2,90	5,00		115,33	115,33	115,33	-			
Педагогические работники, кроме работников, непосредственно осуществляющих учебный (воспитательно-образовательный) процесс		11,00	11,00	11,00	-	6,60	6,20	6,20	7,50	0,40	-	6,00	13,50	13,50	13,50	-			
Вспомогательный персонал, всего <14>	2000	13,50	4,50	13,50	-	11,10	11,10	11,10	1,00	-	-	-	13,50	4,50	13,50	-			
из них: <13>	2100	-	-	-	-	-	-	-	-	-	-	-	-	-	-	-			
учебно-вспомогательный персонал		-	-	-	-	-	-	-	-	-	-	-	-	-	-	-			
административный персонал		5,50	4,50	5,50	-	3,90	3,90	3,90	0,50	-	-	-	5,50	4,50	5,50	-			
рабочие		8,00	-	8,00	-	7,20	7,20	7,20	0,50	-	-	-	8,00	-	8,00	-			
Административно-управленческий персонал, всего <15>	3000	5,00	4,00	5,00	-	3,00	3,00	3,00	0,50	-	-	-	5,00	4,00	5,00	-			
из них: <13>	3100	-	-	-	-	-	-	-	-	-	-	-	-	-	-	-			
директор, заведующий	-	1,00	1,00	1,00	-	1,00	1,00	1,00	-	-	-	-	1,00	1,00	1,00	-			
Итого	9000	143,94	133,94	143,94	-	86,00	82,70	82,70	24,60	3,30	5,00	6,00	147,33	137,33	147,33	-			

Раздел 2. Сведения об оплате труда

Группы персонала	Код строки	Фонд начисленной оплаты труда сотрудников за отчетный период, руб		в том числе:						в том числе:				Аналитическое распределение оплаты труда сотрудников по источникам финансового обеспечения, руб <17>						
		всего		по основному месту работы		по внутреннему совместительству		по внешнему совместительству		сотрудникам учреждения		в том числе:		за счет средств гранта в форме субсидии		ОМС <18>		за счет средств прочих доходов деятельности <19>		
		всего	в том числе на условиях:	полного рабочего времени	неполного рабочего времени	совместительству (совмещению должностей)	по внешнему совместительству	сотрудникам учреждения	физическим лицам, не являющимся сотрудниками учреждения	за счет средств субсидии на иные цели	из федерального бюджета Российской Федерации и местных бюджетов	за счет средств гранта в форме субсидии	ОМС <18>	за счет средств прочих доходов деятельности <19>	в том числе:					
															из федерального бюджета Российской Федерации и местных бюджетов	за счет средств гранта в форме субсидии	ОМС <18>	за счет средств прочих доходов деятельности <19>		
1	2	3	4	5	6	7	8	9	10	11	12	13	14	15	16					
Основной персонал, всего <20>	1000	46674591,68	42646681,80	42646681,80	-	3332809,80	695100,08	37550,24	54618,13	35988824,27	5874981,61	-	-	-	782875,92					
из них: <13>	1100	-	-	-	-	-	-	-	-	-	-	-	-	-	-					
Работники учреждения, непосредственно осуществляющие учебный (воспитательный, образовательный) процесс (в учреждениях, реализующих программы общего образования, дошкольных образовательных учреждениях, учреждениях дополнительного образования детей)	-	42749793,71	39929764,05	39929764,05	-	2292839,44	527190,22	37550,24	-	33626387,10	5529645,83	-	-	-	773731,12					
Педагогические работники, кроме работников, непосредственно осуществляющих учебный (воспитательно-образовательный) процесс	-	3924797,97	2716917,75	2716917,75	-	1039970,36	167909,86	-	54618,13	2362437,17	345335,78	-	-	-	9144,80					
Вспомогательный персонал, всего <21>	2000	4144915,68	4021624,95	4021624,95	-	123290,73	-	-	-	1184298,96	-	-	-	-	2837326,02					
из них: <13>	2100	-	-	-	-	-	-	-	-	-	-	-	-	-	-					
учебно-вспомогательный персонал	-	-	-	-	-	-	-	-	-	-	-	-	-	-	-					
административный персонал	-	1807821,77	1684531,04	1684531,04	-	123290,73	-	-	-	1184298,96	-	-	-	-	500232,08					
рабочие	-	2337093,91	2337093,91	2337093,91	-	-	-	-	-	-	-	-	-	-	2337093,91					

Руководитель
(уполномоченное лицо)
Учреждения

Директор
(должность)

(подпись)

О.Г. Оборина
(расшифровка подписи)

Исполнитель

(должность)

(фамилия,
инициалы)

(телефон)

"__" _____ 20__ г.

<7> При расчете показателя не учитывается численность сотрудников учреждения, работающих по внутреннему совместительству (по совмещению должностей).

<8> Указывается численность сотрудников учреждения, работающих по внутреннему совместительству (по совмещению должностей). При расчете общей численности сотрудников учреждения показатель не учитывается.

<9> Указывается численность физических лиц, привлекаемых к оказанию услуг, выполнению работ без заключения трудового договора (на основании договоров гражданско-правового характера). Детализация численности по группам персонала указывается в соответствии с предметом договора, в зависимости от характера работ, для выполнения которых привлекается сотрудник.

<10> Указывается численность физических лиц, привлекаемых к оказанию услуг, выполнению работ без заключения трудового договора (на основании договоров гражданско-правового характера), являющихся сотрудниками учреждения.

<11> Указывается численность физических лиц, привлекаемых к оказанию услуг, выполнению работ без заключения трудового договора (на основании договоров гражданско-правового характера), не являющихся сотрудниками учреждения.

<12> Указывается численность работников учреждения, непосредственно оказывающих услуги (выполняющих работы), направленные на достижение определенных уставом учреждения целей деятельности этого учреждения.

<13> Детализация показателей по группе (категории) персонала устанавливается порядком органа, осуществляющего функции и полномочия учредителя.

<14> Указывается численность работников учреждения, создающих условия для оказания услуг (выполнения работ), направленных на достижение определенных уставом учреждения целей деятельности этого учреждения, включая обслуживание зданий и оборудования.

<15> Указывается численность работников учреждения, занятых управлением (организацией) оказания услуг (выполнения работ), а также работников учреждения, выполняющих административные функции, необходимые для обеспечения деятельности учреждения.

<16> Указывается сумма, начисленная по договорам гражданско-правового характера, заключенным с лицами, привлекаемыми для оказания услуг (выполнения работ). Детализация начисленного вознаграждения по группам персонала указывается в соответствии с предметом договора, в зависимости от характера работ, для выполнения которых привлекается сотрудник.

<17> Показатели аналитического распределения оплаты труда сотрудников по источникам финансового обеспечения формируются в случае, если требование о детализации установлено органом, осуществляющим функции и полномочия учредителя.

<18> Указывается сумма начисленной оплаты труда работникам учреждения, оказывающим услуги (выполняющим работы) в рамках программ обязательного медицинского страхования.

<19> Указывается сумма начисленной оплаты труда работникам учреждения, оказывающим услуги (выполняющим работы) в рамках осуществления приносящей доход деятельности.

<20> Указывается сумма начисленной оплаты труда работникам учреждения, непосредственно оказывающим услуги (выполняющим работы), направленные на достижение определенных уставом учреждения целей деятельности этого учреждения.

<21> Указывается сумма начисленной оплаты труда работникам учреждения, создающим условия для оказания услуг (выполнения работ), направленных на достижение определенных уставом учреждения целей деятельности этого учреждения, включая обслуживание зданий и оборудования.

<22> Указывается сумма начисленной оплаты труда работникам учреждения, занятым управлением (организацией) оказания услуг (выполнения работ), а также работникам учреждения, выполняющим административные функции, необходимые для обеспечения деятельности учреждения.

Сведения
о счетах учреждения, открытых в кредитных организациях

на 1 января 2023 г.

Учреждение Муниципальное автономное общеобразовательное учреждение «Средняя общеобразовательная школа №131» г.Перми Орган, осуществляющий функции и полномочия учредителя Департамент образования администрации города Перми Публично-правовое образование город Пермь Периодичность: годовая	Учреждение	Муниципальное автономное общеобразовательное учреждение «Средняя общеобразовательная школа №131» г.Перми	Дата	КОДЫ 01.01.2023
	Орган, осуществляющий функции и полномочия учредителя	Департамент образования администрации города Перми	по Сводному реестру	57308744
	Публично-правовое образование	город Пермь	ИНН	5907016570
	Периодичность: годовая		КПП	590701001
			глава по БК	930
			по ОКТМО	57701000

Номер счета в кредитной организации	Вид счета <23>	Реквизиты акта, в соответствии с которым открыт счет			Остаток средств на счете на начало года <24>	Остаток средств на счете на конец отчетного периода <24>
		вид акта	дата	номер		
1	2	3	4	5	6	7
Счета в кредитных организациях в валюте Российской Федерации	x	x	x	x	x	x
-	-	-	-	-	-	-
-	-	-	-	-	-	-
-	-	-	-	-	-	-
Всего	-	-	-	-	-	-
Счета в кредитных организациях в иностранной валюте	x	x	x	x	x	x
-	-	-	-	-	-	-
-	-	-	-	-	-	-
-	-	-	-	-	-	-
Всего	-	-	-	-	-	-
Итого	x	x	x	x	-	-

Руководитель
(уполномоченное лицо)
Учреждения

Директор
(должность)

(подпись)

О.Г. Оборина
(расшифровка подписи)

Исполнитель

(должность)

(фамилия,
инициалы)

(телефон)

"__" _____ 20__ г.

<23> Указывается вид банковского счета, открытого в кредитной организации (например, номинальный счет, счет эскроу, публичный депозитный счет).

<24> Показатели счетов в иностранной валюте указываются в рублевом эквиваленте.

Сведения
о недвижимом имуществе, за исключением земельных участков,
закрепленном на праве оперативного управления

на 1 января 2023 г.

		КОДЫ	
		Дата	01.01.2023
		по Сводному реестру	57308744
		ИНН	5907016570
Учреждение	Муниципальное автономное общеобразовательное учреждений «Средняя общеобразовательная школа №131» г.Перми	КПП	590701001
Орган, осуществляющий функции и полномочия учредителя	Департамент образования администрации города Перми	глава по БК	930
Публично-правовое образование	город Пермь	по ОКТМО	57701000
Периодичность: годовая			

Руководитель
(уполномоченное лицо)

Учреждения

Директор

(должность)

(подпись)

О.Г. Оборина

(расшифровка подписи)

Исполнитель

(должность)

(фамилия,
инициалы)

(телефон)

"__" _____ 20__ г.

<24.1> Указывается уникальный код объекта капитального строительства, объекта недвижимого имущества (при наличии).

<25> Указываются здания, строения, сооружения и иные аналогичные объекты.

<26> Указываются линии электропередачи, линии связи (в том числе линейно-кабельные сооружения), трубопроводы, автомобильные дороги, железнодорожные линии и другие подобные сооружения.

Сведения
о земельных участках, предоставленных на праве постоянного
(бессрочного) пользования

на 1 января 2023 г.

		КОДЫ
	Дата	01.01.2023
	по Сводному реестру	57308744
	ИНН	5907016570
Учреждение	Муниципальное автономное общеобразовательное учреждений «Средняя общеобразовательная школа №131» г.Перми	КПП 590701001
Орган, осуществляющий функции и полномочия учредителя	Департамент образования администрации города Перми	глава по БК 930
Публично-правовое образование	город Пермь	по ОКТМО 57701000
Периодичность: годовая		

Наименование показателя	Адрес	Код по ОКТМО	Кадастровый номер	Единица измерения		Код строки	Всего	Используется учреждением			Не используется учреждением			Фактические расходы на содержание земельного участка (руб в год)							
				наименование	код по ОКЕИ			в том числе:		всего	в том числе:	всего	в том числе:								
								для осуществления основной деятельности	для иных целей				передано во временное пользование сторонним организациям	по иным причинам	эксплуатационные расходы	налог на землю					
1	2	3	4	5	6	7	8	9	10	11	12	13	14	15	16	17	18	19	20	21	22
Земли населенных пунктов	г. Пермь, ул. Александра Пархоменко, 2	57701000	59:01:3812830:1	кв. м	055	-	11954,83	11954,83	11954,83	-	-	-	-	-	-	-	-	411146,41	-	-	411146,41
Земли населенных пунктов	г. Пермь, ул. Генерала Чернышевского, 72	57701000	59:01:3812922:1	кв. м	055	-	23970,0	23970,0	23970,0	-	-	-	-	-	-	-	-	801925,63	-	-	801925,63
-	-	-	-	-	-	-	-	-	-	-	-	-	-	-	-	-	-	-	-	-	-
-	-	-	-	-	Итого	-	35924,83	35924,83	35924,83	-	-	-	-	-	-	-	-	123072,04	-	-	123072,04

Руководитель
(уполномоченное лицо)
Учреждения

Директор
(должность)

(подпись)

О.Г. Оборина
(расшифровка подписи)

Исполнитель

(должность)

(фамилия,
инициалы)

(телефон)

"__" _____ 20__ г.

Сведения
о недвижимом имуществе, используемом по договору аренды

на 1 января 2023 г.

			КОДЫ
		Дата	01.01.2023
		по Сводному реестру	57308744
		ИНН	5907016570
Учреждение	Муниципальное автономное общеобразовательное учреждений «Средняя общеобразовательная школа №131» г.Перми	КПП	590701001
Орган, осуществляющий функции и полномочия учредителя	Департамент образования администрации города Перми	глава по БК	930
Публично-правовое образование	город Пермь	по ОКТМО	57701000
Периодичность: годовая			

Раздел 1. Сведения о недвижимом имуществе, используемом
на праве аренды с ежемесячной оплатой

Раздел 2. Сведения о недвижимом имуществе, используемом на праве аренды с почасовой оплатой

Наименование объекта	Адрес	Единица измерения		Код строки	Количество арендуемого имущества	Арендодатель (субдодатель)			Длительность использования (час)	Арендная плата			Фактические расходы на содержание объекта недвижимого имущества (руб/год)	Направление использования недвижимого имущества		Обособленные договоры аренды
		наименование	код по ОКЕИ			ИНН	код по КИСЭ	за единицу меры (руб/час)		за объект (руб/час)	всего за год (руб)	для осуществления основной деятельности <27>		для осуществления иной деятельности <28>		
1	2	4	5	6	7	8	9	10	11	12	13	14	15	16	17	18
Площадные объекты <25>, всего	x	x	x	1000	-	-	-	-	-	-	-	-	-	-	-	-
в том числе:	-	-	-	1001	-	-	-	-	-	-	-	-	-	-	-	-
-	-	-	-	-	-	-	-	-	-	-	-	-	-	-	-	-
Линейные объекты <26>, всего	x	x	x	2000	-	-	-	-	-	-	-	-	-	-	-	-
в том числе:	-	-	-	2001	-	-	-	-	-	-	-	-	-	-	-	-
-	-	-	-	-	-	-	-	-	-	-	-	-	-	-	-	-
Резервуары, емкости, иные аналогичные объекты, всего	x	x	x	3000	-	-	-	-	-	-	-	-	-	-	-	-
в том числе:	-	-	-	3001	-	-	-	-	-	-	-	-	-	-	-	-
-	-	-	-	-	-	-	-	-	-	-	-	-	-	-	-	-
Скважины, иные аналогичные объекты, всего	x	x	x	4000	-	-	-	-	-	-	-	-	-	-	-	-
в том числе:	-	-	-	4001	-	-	-	-	-	-	-	-	-	-	-	-
-	-	-	-	-	-	-	-	-	-	-	-	-	-	-	-	-
Иные объекты, включаемая точечные, всего	x	x	x	5000	-	-	-	-	-	-	-	-	-	-	-	-
в том числе:	-	-	-	5001	-	-	-	-	-	-	-	-	-	-	-	-
-	-	-	-	-	-	-	-	-	-	-	-	-	-	-	-	-
-	-	-	Итого	9000	-	-	-	-	-	-	-	-	-	-	-	-

КонсультантПлюс: примечание.

Нумерация граф дана в соответствии с официальным текстом документа.

Руководитель
(уполномоченное лицо)
Учреждения

Директор

(должность)

(подпись)

О.Г. Оборина

(расшифровка подписи)

Исполнитель

(должность)

(фамилия,
инициалы)

(телефон)

" _ " _____ 20__ г.

Сведения
об особо ценном движимом имуществе (за исключением
транспортных средств)

на 1 января 2023 г.

		КОДЫ
	Дата	01.01.2023
	по Сводному реестру	57308744
	ИНН	5907016570
Учреждение	Муниципальное автономное общеобразовательное учреждений «Средняя общеобразовательная школа №131» г.Перми	КПП 590701001
Орган, осуществляющий функции и полномочия учредителя	Департамент образования администрации города Перми	глава по БК 930
Публично-правовое образование	город Пермь	по ОКТМО 57701000
Периодичность: годовая		

Раздел 1. Сведения о наличии, состоянии и использовании
особо ценного движимого имущества

Наименование показателя (группа основных средств)	Код строки	Наличие движимого имущества на конец отчетного периода									
		всего	используется учреждением		передано в пользование				в том числе:		не используется
			всего	в аренду	всего	в том числе:			требуется ремонт	физически и морально изношено, ожидается согласования, списания	
						безвозмездно	в аренду	безвозмездно			
1	2	3	4	5	6	7	8	9	10		
Нежилые помещения, здания и сооружения, не отнесенные к недвижимому имуществу	1000	-	-	-	-	-	-	-	-	-	
в том числе: для основной деятельности	1100	-	-	-	-	-	-	-	-	-	
из них: для оказания услуг (выполнения работ) в рамках утвержденного государственного (муниципального) задания	1110	-	-	-	-	-	-	-	-	-	
для иной деятельности	1200	-	-	-	-	-	-	-	-	-	
Машины и оборудование	2000	358	358	11	4	7	-	-	-	-	
в том числе: для основной деятельности	2100	358	358	11	4	7	-	-	-	-	
из них: для оказания услуг (выполнения работ) в рамках утвержденного государственного (муниципального) задания	2110	350	350	11	4	7	-	-	-	-	
-	-	-	-	-	-	-	-	-	-	-	
для иной деятельности	2200	-	-	-	-	-	-	-	-	-	
Хозяйственный и производственный инвентарь, всего	3000	331	331	39	13	26	-	-	-	-	
в том числе: для основной деятельности	3100	331	331	39	13	26	-	-	-	-	
из них: для оказания услуг (выполнения работ) в рамках утвержденного государственного (муниципального) задания	3110	323	323	39	13	26	-	-	-	-	
для иной деятельности	3200	-	-	-	-	-	-	-	-	-	
Прочие основные средства, всего	4000	36516	36516	-	-	-	-	-	-	-	

из них: для оказания услуг (выполнения работ) в рамках утвержденного государственного (муниципального) задания	1110	-	-	-	-	-	-	-	-	-	-	-	-	-	-	-	-	-	-
-	-	-	-	-	-	-	-	-	-	-	-	-	-	-	-	-	-	-	-
для иной деятельности	1200	-	-	-	-	-	-	-	-	-	-	-	-	-	-	-	-	-	-
Машины и оборудование	2000	-	-	-	-	-	714055,43	-	-	-	-	-	-	-	-	291766,53	-	-	120493,30
в том числе: для основной деятельности	2100	-	-	-	-	-	714055,43	-	-	-	-	-	-	-	-	291766,53	-	-	120493,30
из них: для оказания услуг (выполнения работ) в рамках утвержденного государственного (муниципального) задания	2110	-	-	-	-	-	714055,43	-	-	-	-	-	-	-	-	291766,53	-	-	120493,30
-	-	-	-	-	-	-	-	-	-	-	-	-	-	-	-	-	-	-	-
для иной деятельности	2200	-	-	-	-	-	-	-	-	-	-	-	-	-	-	-	-	-	-
Хозяйственный и производственный инвентарь	3000	-	-	-	-	205586,36	-	-	-	-	-	-	-	-	-	-	-	-	-
в том числе: для основной деятельности	3100	-	-	-	-	-	-	-	-	-	-	-	-	-	-	-	-	-	-
из них: для оказания услуг (выполнения работ) в рамках утвержденного государственного (муниципального) задания	3110	-	-	-	-	-	-	-	-	-	-	-	-	-	-	-	-	-	-
-	-	-	-	-	-	-	-	-	-	-	-	-	-	-	-	-	-	-	-
для иной деятельности	3200	-	-	-	-	-	-	-	-	-	-	-	-	-	-	-	-	-	-
Прочие основные средства	4000	-	-	-	-	-	-	-	-	-	-	-	-	-	-	-	-	-	-
в том числе: для основной деятельности	4100	-	-	-	-	-	-	-	-	-	-	-	-	-	-	-	-	-	-
из них: для оказания услуг (выполнения работ) в рамках утвержденного государственного (муниципального) задания	4110	-	-	-	-	-	-	-	-	-	-	-	-	-	-	-	-	-	-
-	-	-	-	-	-	-	-	-	-	-	-	-	-	-	-	-	-	-	-
для иной деятельности	4200	-	-	-	-	-	-	-	-	-	-	-	-	-	-	-	-	-	-
Итого	9000	-	-	-	-	205586,36	0	714055,43	-	-	-	-	-	-	-	291766,53	-	-	120493,30

Руководитель
(уполномоченное лицо)

Учреждения

Директор

(должность)

(подпись)

О.Г. Оборина

(расшифровка подписи)

Исполнитель

(должность)

(фамилия,
инициалы)

(телефон)

" _ " _____ 20__ г.

<29> Срок использования имущества считается начиная с 1-го числа месяца, следующего за месяцем принятия его к бухгалтерскому учету.

Сведения о транспортных средствах

на 1 января 2023 г.

		КОДЫ
		Дата
		01.01.2023
		по Сводному реестру
		57308744
		ИНН
		5907016570
Учреждение	Муниципальное автономное общеобразовательное учреждений «Средняя общеобразовательная школа №131» г.Перми	КПП
		590701001
Орган, осуществляющий функции и полномочия учредителя	Департамент образования администрации города Перми	глава по БК
		930
Публично-правовое образование	город Пермь	по ОКТМО
		57701000
Периодичность: годовая		

Раздел 1. Сведения об используемых транспортных средствах

Руководитель
(уполномоченное лицо)

Учреждения

Директор

(должность)

(подпись)

О.Г. Оборина

(расшифровка подписи)

Исполнитель

(должность)

(фамилия,
инициалы)

(телефон)

"__" _____ 20__ г.

<30> Показатели формируются в случае, если требование о детализации установлено органом, осуществляющим функции и полномочия учредителя.

<31> Указываются транспортные средства, в отношении которых принято решение о списании, ожидается согласование органом, осуществляющим функции и полномочия учредителя.

<32> Указываются транспортные средства, используемые в целях уборки территории, вывоза мусора, перевозки имущества (грузов), а также в целях перевозки людей.

Сведения
об имуществе, за исключением земельных участков, переданном
в аренду

на 1 января 2023 г.

		Дата	КОДЫ
		по Сводному реестру	01.01.2023
		ИНН	57308744
Учреждение	Муниципальное автономное общеобразовательное учреждений «Средняя общеобразовательная школа №131» г.Перми	КПП	5907016570
Орган, осуществляющий функции и полномочия учредителя	Департамент образования администрации города Перми	глава по БК	590701001
Публично-правовое образование	город Пермь	по ОКТМО	930
Периодичность: годовая			57701000

Наименование объекта	Адрес <33>	Вид объекта <34>	Единица измерения		Код строки	Объем переданного имущества	Направление использования <35>	Комментарий <36>
			наименование	код по ОКЕИ				
1	2	3	4	5	6	7	8	9
Площадные объекты <25>, всего	X	-	X	X	1000	405,8	-	-
в том числе:	-	-	кв. м	-	1001	-	-	-
здание	Г.Пермь ул Черняховского 72	2	кв. м	055	-	297,6	10	-
здание	Г.Пермь ул Пархоменко ,2	2	кв. м	055	-	108,2	3	-
Линейные объекты <26>, всего	X	-	X	X	2000	-	-	-
в том числе:	-	-	-	-	2001	-	-	-
-	-	-	-	-	-	-	-	-
Резервуары, емкости, иные аналогичные объекты, всего	X	-	X	X	3000	-	-	-
в том числе:	-	-	-	-	3001	-	-	-
Скважины, иные аналогичные объекты, всего	X	-	X	X	4000	-	-	-
в том числе:	-	-	-	-	4001	-	-	-
Иные объекты, включая точечные, всего	X	-	X	X	5000	-	-	-
в том числе:	-	-	-	-	5001	-	-	-
ОЦИ более 100 т.р.	-	-	шт.	-	-	-	-	-

ОЦИ менее 100 т.р.	-	2	шт.	796	-	3	10	-
Иное имущество	-	2	шт.	796	-	36	10	-
ОЦИ более 100 т.р.	-	-	шт.	-	-	-	-	-
ОЦИ менее 100 т.р.	-	2	шт.	796	-	14	3	-
Иное имущество	-	2	шт.	796	-	2	3	-
				Итого	9000	460,8	-	-

Руководитель
(уполномоченное лицо)
Учреждения

Директор
(должность)

О.Г. Оборина
(расшифровка подписи)

Исполнитель

(должность)

(телефон)

"__" _____ 20__ г.

<33> Заполняется в отношении недвижимого имущества.

<34> Указывается вид объекта: 1 - здание (строение, сооружение) в целом, 2 - помещение в здании, строении (за исключением подвалов, чердаков), 3 - подвалы, чердаки, 4 - конструктивная часть здания (крыша, стена), 5 - архитектурный элемент фасада здания (навес над входными дверями зданий), 6 - часть помещения в местах общего пользования (вестибюли, холлы, фойе, коридоры), 7 - линии электропередачи, линии связи (в том числе линейно-кабельные сооружения), 8 - трубопроводы, 9 - автомобильные дороги, 10 - железнодорожные линии, 11 - резервуар, иная емкость, 12 - скважины на воду, 13 - скважины газовые и нефтяные, 14 - скважины иные, 15 - движимое имущество, предоставляемое в прокат, 16 - иные.

<35> Указывается направление использования имущества, переданного в аренду (разрешенное использование): 1 - размещение банкоматов, 2 - размещение торговых автоматов для продажи воды, кофе и кондитерских изделий, 3 - размещение столовых и буфетов, 4 - размещение книжных киосков, магазинов канцелярских принадлежностей, 5 - размещение аптечных пунктов, 6 - размещение торговых автоматов для продажи бахил, одноразовых халатов, 7 - размещение платежных терминалов, 8 - размещение иных торговых точек, 9 - размещение офисов банков, 10 - проведение образовательных и информационно-просветительских мероприятий, 11 - проведение концертно-зрелищных мероприятий, 12 - проведение ярмарок, выставок, 13 - проведение конгрессов, съездов, симпозиумов, конференций, 14 - проведение спортивных мероприятий, 15 - проведение иных культурно-массовых мероприятий, 16 - прокат оборудования, 17 - прокат спортивного инвентаря, 18 - иное.

<36> В случае указания в графе 8 значения «18 - иное» указывается направление использования переданного в аренду имущества.

ИНФОРМАЦИЯ

о деятельности муниципального автономного учреждения
и об использовании закрепленного за ним имущества
Муниципальное автономное общеобразовательное учреждение
«Средняя общеобразовательная школа № 131» г. Перми
(наименование учреждения)

3.1. Информация об исполнении муниципального задания на оказание муниципальных услуг (выполнение работ) и объеме его финансового обеспечения за отчетный финансовый год и год, предшествующий отчетному, формируется в соответствии с пунктом 5 Порядка.

3.2. Информация об осуществлении деятельности, связанной с выполнением работ или оказанием услуг в соответствии с обязательствами перед страховщиком по обязательному социальному страхованию, и об объеме финансового обеспечения данной деятельности:

N	Наименование услуги (работы)	Объем услуг (работ), ед. изм.		Объем финансового обеспечения, тыс. руб.	
		Год 2021	Год 2022	Год 2021	Год 2022
1	2	3	4	5	6
	Нет	-	-	-	-

3.3. Информация о результатах оказания услуг (выполнения работ):

№	Наименование показателей	Ед. изм.	Год 2021		Год 2022	
			план	факт	план	факт
1	2	3	4	5	6	7
1	Общее количество потребителей, воспользовавшихся услугами (работами) учреждения, в том числе:	ед.	3584	3584	3298	3306
1.1	бесплатными, из них по видам услуг (работ):	ед.	1834	1834	1843	1851
	Реализация основных общеобразовательных программ начального общего образования	ед.	802	801	803	807
	Реализация основных общеобразовательных программ основного общего образования	ед.	804	804	825	829
	Реализация основных общеобразовательных программ среднего общего образования	ед.	47	48	46	46
	Организация отдыха детей и молодежи	ед.	181	181	169	169
1.2	частично платными, из них по видам услуг (работ):	ед.	-	-	-	-
1.3	полностью платными, из них по видам услуг (работ):	ед.	1750	1750	1455	1455
	Подготовка детей к школе	ед.	56	56	35	35
	Естественно-научное	ед.	413	413	218	218
	Научно-техническое	ед.	145	145	47	47
	Физкультурно-спортивное	ед.	76	76	177	177
	Туристско-краеведческая	ед.	-	-	8	8
	Разноцветное лето	ед.	25	25	-	-
	Другие платные	ед.	70	70	-	-
	Организация питания (столовая)	ед.	965	965	970	970
2	Средняя стоимость получения частично платных услуг для потребителей, в том числе по видам услуг (работ):	руб.	-	-	-	-

3	Средняя стоимость получения платных услуг для потребителей, в том числе по видам услуг (работ) ⁸ :	руб.	1523,56	1522,73	1774,92	1774,92
	Подготовка детей к школе	Руб.	2500,00	2485,71	2290,0	2290,0
	Естественно-научное	Руб.	560,00	558,39	640,2	640,2
	Научно-техническое	Руб.	560,00	560,00	577,8	577,8
	Физкультурно-спортивное	Руб.	560,00	560,00	1270,6	1270,6
	Туристско-краеведческая	Руб.	-	-	560	560
	Разноцветное лето	Руб.	4088,28	4088,28	-	-
	Другие платные	Руб.	875,00	875,00	-	-
	Организация питания (столовая)	Руб.	2080,56	2080,56	2171,4	2171,4

3.4. Информация о среднегодовой численности и средней заработной плате работников учреждения:

№ п/п	Наименование показателей	Ед. изм.	Год 2021	Год 2022
1	2	3	4	5
1	Среднегодовая численность работников учреждения, в том числе:	человек	83,9	82,7
	Работники учреждения, непосредственно осуществляющие учебный (воспитательный, образовательный) процесс (в учреждениях, реализующих программы общего образования, дошкольных образовательных учреждениях, учреждениях дополнительного образования детей)	человек	63,2	62,4
	Работники учреждения, непосредственно осуществляющие основную деятельность, направленную на достижение целей, для реализации которых создано учреждение (в иных учреждениях)	человек	-	-
	Педагогические работники, кроме работников, непосредственно осуществляющих учебный (воспитательно-образовательный) процесс	человек	5,7	6,2
	Руководители учреждения	человек	3	3
	Учебно-вспомогательный персонал	человек		
	Административный персонал	человек	3,9	3,9
	Рабочие	человек	8,1	7,2
2	Средняя заработная плата работников учреждения, в том числе:	руб.	50213,15	55078,24
	Работники учреждения, непосредственно осуществляющие учебный (воспитательный, образовательный) процесс (в учреждениях, реализующих программы общего образования, дошкольных образовательных учреждениях, учреждениях дополнительного образования детей)	руб.	52104,7	56437,10
	Работники учреждения, непосредственно осуществляющие основную деятельность, направленную на достижение целей, для реализации которых создано учреждение (в иных учреждениях)	руб.	-	-
	Педагогические работники, кроме работников, непосредственно осуществляющих учебный (воспитательно-образовательный) процесс	руб.	46858,19	50496,00
	Руководители учреждения	руб.	93025,00	105627,30
	Учебно-вспомогательный персонал	руб.	-	-
	Административный персонал	руб.	36348,38	38628,67
	Рабочие	руб.	24244,85	27049,70

3.5. Информация об объеме финансового обеспечения учреждения в рамках муниципальных программ, ведомственных целевых программ, утвержденных в установленном порядке:

N	Наименование муниципальных программ, ведомственных целевых программ с указанием правового акта об их утверждении (в разрезе каждой программы)	Объем финансового обеспечения, тыс. руб.	
		Год 2021	Год 2022
1	2	3	4
1	Постановление администрации города Перми от 19.10.2018 № 792 "Об утверждении муниципальной программы "Доступное и качественное образование"	86734,1	-
2	Постановление администрации города Перми от 18.10.2018 № 764 «Об утверждении муниципальной программы «Социальная поддержка и обеспечение семейного благополучия населения города Перми»	692,6	-
3	Постановление администрации города Перми от 19.10.2018 № 793 «Об утверждении муниципальной программы «Безопасный город»	27,5	-
4	Постановление администрации города Перми от 19.10.2018 № 796 «Об утверждении муниципальной программы «Развитие сети образовательных организаций города Перми»	20043,0	-
5	Постановление администрации города Перми от 19.10.2021 № 891 "Об утверждении муниципальной программы "Доступное и качественное образование"	-	89833,5
6	Постановление администрации города Перми от 20.10.2021 № 915 «Об утверждении муниципальной программы «Социальная поддержка и обеспечение семейного благополучия населения города Перми»	-	915,4

3.6. Информация об общей сумме прибыли муниципального автономного учреждения после налогообложения в отчетном периоде:

N	Наименование показателей	Единица измерения	Год 2021		Год 2022	
			план	факт	план	факт
1	2	3	4	5	6	7
1	Общая сумма прибыли муниципального автономного учреждения после налогообложения в отчетном периоде, всего, в том числе:	тыс. руб.	-	-	374,7	374,7
1.1	сумма прибыли после налогообложения, образовавшаяся в связи с оказанием муниципальным автономным учреждением частично платных услуг (работ)	тыс. руб.	-	-	-	-
1.2	сумма прибыли после налогообложения, образовавшаяся в связи с оказанием муниципальным автономным учреждением платных услуг (работ)	тыс. руб.	-	-	374,7	374,7

3.7. Виды деятельности, осуществляемые учреждением:

№	Виды деятельности учреждения	Основание (перечень разрешительных документов, на основании которых учреждение осуществляет деятельность, с указанием номеров, даты выдачи и срока действия)	
		Год 2021	Год 2022
1	2	3	4
1	Основные виды деятельности: - Реализация основных общеобразовательных программ начального общего образования, основного общего образования и среднего общего образования является основным видом деятельности Учреждения, в том числе : - адаптированные основные общеобразовательные программы образования для детей с ограниченными возможностями здоровья, для детей-инвалидов также в соответствии с индивидуальной программой реабилитации детей-инвалидов.	Устав, утвержденный распоряжением начальника департамента образования от 27.12.2019 г. № 059-08-01-26-286; Лицензия серия 59Л01 № 0004669 от «19» февраля 2020 г., срок действия – бессрочно	Устав, утвержденный распоряжением начальника департамента образования от 27.12.2019 г. № 059-08-01-26-286; Лицензия серия 59Л01 № 0004669 от «19» февраля 2020 г., срок действия – бессрочно

	- образовательные программы основного общего образования и среднего общего образования, обеспечивающим изучение предметов на профильном уровне; - образовательные программы по индивидуальным учебным планам на уровне среднего общего образования.	Свидетельство об аккредитации серия 59А01 № 0001571 от « 07 » мая 2020 г., срок действия до 19 апреля 2023г.	Свидетельство об аккредитации серия 59А01 № 0001571 от « 07 » мая 2020 г., срок действия до 19 апреля 2023г
2	Виды деятельности, не являющиеся основными -организация отдыха детей в лагере досуга и отдыха; - проведение мероприятий в сфере образования; -реализация дополнительных общеразвивающих программ технической, естественнонаучной, физкультурно-спортивной, художественной, туристско-краеведческой, социально-педагогической направленности; -осуществление приносящей доход деятельности: - оказание платных образовательных услуг по направлениям согласно Положению об оказании платных образовательных услуг и ежегодно утверждаемому перечню; - сдача в аренду имущества, закрепленного за Учреждением на праве оперативного управления, а также имущества, приобретенного за счет ведения самостоятельной финансово-хозяйственной деятельности, в порядке, установленном действующим законодательством РФ и нормативно-правовыми актами органов местного самоуправления города Перми; - иные платные услуги: организация отдыха детей в лагере досуга и отдыха на территории Учреждения сверх муниципального задания. - предоставление услуг общественного питания. Учреждение осуществляет приносящую доход деятельность только по направлениям, установленным настоящим Уставом.	Устав, утвержденный распоряжением начальника департамента образования от 27.12.2019 г. № 059-08-01-26-286; Лицензия серия 59Л01 № 0004669 от « 19 » февраля 2020 г., срок действия – бессрочно Свидетельство об аккредитации серия 59А01 № 0001571 от « 07 » мая 2020 г., срок действия до 19 апреля 2023г.	Устав, утвержденный распоряжением начальника департамента образования от 27.12.2019 г. № 059-08-01-26-286; Лицензия серия 59Л01 № 0004669 от « 19 » февраля 2020 г., срок действия – бессрочно Свидетельство об аккредитации серия 59А01 № 0001571 от « 07 » мая 2020 г., срок действия до 19 апреля 2023г.

3.8. Состав наблюдательного совета учреждения:

№	Фамилия, имя, отчество	Должность	Правовой акт о назначении членов наблюдательного совета (вид, дата, №, наименование)	Срок полномочий
1	2	3	4	5
1	Бурдин Олег Аркадьевич	Представитель общественности	Приказ начальника Департамента образования № 059-08-01-09-214 от 02.03.2021	15.02.2026
2	Никитина Наталия Николаевна	Представитель трудового коллектива	Приказ начальника Департамента образования № 059-08-01-09-214 от 02.03.2021	15.02.2026
3	Костарева Ольга Владимировна	Представитель органа местного самоуправления в лице департамента образования администрации г. Перми	Приказ начальника Департамента образования № 059-08-01-09-867 от 06.10.2022	15.02.2026
4	Абдулина Яна Вадимовна	Представитель родительской общественности	Приказ начальника Департамента образования № 059-08-01-09-214 от 02.03.2021	15.02.2026
5	Бурыкина Ирина Аркадьевна	Представитель трудового коллектива	Приказ начальника Департамента образования № 059-08-01-09-214 от 02.03.2021	15.02.2026
6	Сорожкина Ольга Анатольевна	Представитель органов местного самоуправления в лице департамента имущественных отношений администрации города Перми	Приказ начальника Департамента образования № 059-08-01-09-671 от 01.08.2022	15.02.2026
7	Голицина Ксения Васильевна	Представитель родительской общественности	Приказ начальника Департамента образования № 059-08-01-09-214 от 02.03.2021	15.02.2026

3.9. Информация об общей стоимости недвижимого и движимого имущества муниципального учреждения:

№	Наименование показателей	Единица измерения	Год 2021		Год 2022	
			на начало отчетного периода	на конец отчетного периода	на начало отчетного периода	на конец отчетного периода
1	2	3	4	5	6	7
1	Общая балансовая стоимость имущества муниципального учреждения, в том числе:	тыс. руб.	137169,3	158608,8	158608,8	163740,8
1.1	приобретенного муниципальным учреждением за счет средств, выделенных учредителем, в том числе:	тыс. руб.	136808,2	158202,5	158202,5	163299,4
1.1.1	недвижимого имущества	тыс. руб.	115152,2	133297,9	133297,9	133201,9
1.2	приобретенного муниципальным учреждением за счет доходов, полученных от платных услуг и иной приносящей доход деятельности, в том числе:	тыс. руб.	361,1	406,3	406,3	441,4
1.2.1	недвижимого имущества	тыс. руб.	-	-	-	-
2	Общая балансовая стоимость имущества, закрепленного за муниципальным учреждением на праве оперативного управления, в том числе:	тыс. руб.	39084,5	39084,5	39084,5	81426,9
2.1	недвижимого имущества, всего, из него:	тыс. руб.	23051,7	23051,7	23051,7	52430,6
2.1.1	переданного в аренду	тыс. руб.	1620,1	1965,2	1965,2	2245,1
2.1.2	переданного в безвозмездное пользование	тыс. руб.	2213,7	5517,1	5517,1	7310,4
2.2	движимого имущества, всего	тыс. руб.	16032,8	16032,8	16032,8	28996,3
2.3	особо ценного движимого имущества, всего, из него:	тыс. руб.	13871,5	13871,5	13871,5	25470,2
2.3.1	переданного в аренду	тыс. руб.	5,1	131,1	131,1	166,2
2.3.2	переданного в безвозмездное пользование	тыс. руб.	29,4	85,9	85,9	85,9
2.4	иного движимого имущества, всего, из него:	тыс. руб.	2161,3	2161,3	2161,3	3526,1
2.4.1	переданного в аренду	тыс. руб.	63,6	106,0	106,0	214,4
2.4.2	переданного в безвозмездное пользование	тыс. руб.	99,3	127,5	127,5	127,5
3	Общая остаточная стоимость имущества муниципального учреждения, в том числе:	тыс. руб.	96573,2	114433,7	114433,7	109023,5
3.1	приобретенного муниципальным учреждением за счет средств, выделенных учредителем, в том числе:	тыс. руб.	96573,2	114433,7	114433,7	109023,5
3.1.1	недвижимого имущества	тыс. руб.	95852,7	113761,3	113761,3	107662,0
3.2	приобретенного муниципальным учреждением за счет доходов, полученных от платных услуг и иной приносящей доход деятельности, в том числе:	тыс. руб.	-	-	-	-
3.2.1	недвижимого имущества	тыс. руб.	-	-	-	-
4	Общая остаточная стоимость имущества, закрепленного за муниципальным учреждением на праве оперативного управления, в том числе:	тыс. руб.	11444,6	11077,1	11077,1	28134,9
4.1	недвижимого имущества, всего, из него:	тыс. руб.	10772,1	10543,3	10543,3	26790,5
4.1.1	переданного в аренду	тыс. руб.	761,8	903,9	903,9	845,2
4.1.2	переданного в безвозмездное пользование	тыс. руб.	1040,9	2537,8	2537,8	2377,9
4.2	движимого имущества, всего	тыс. руб.	672,5	533,8	533,8	1344,4
4.3	особо ценного движимого имущества, всего, из него:	тыс. руб.	650,0	516,3	516,3	1331,9
4.3.1	переданного в аренду	тыс. руб.	-	-	-	-
4.3.2	переданного в безвозмездное пользование	тыс. руб.	-	-	-	-
4.4	иного движимого имущества, всего, из него:	тыс. руб.	22,5	17,5	17,5	12,5
4.4.1	переданного в аренду	тыс. руб.	-	-	-	-
4.4.2	переданного в безвозмездное пользование	тыс. руб.	-	-	-	-

3.10. Информация об использовании имущества, закрепленного за муниципальным учреждением:

№	Наименование показателей	Единица измерения	Год 2021		Год 2022	
			на начало отчетного периода	на конец отчетного периода	на начало отчетного периода	на конец отчетного периода
1	2	3	4	5	6	7
1	Количество объектов недвижимого имущества, закрепленного за муниципальным учреждением на праве оперативного управления, из них:	ед.	2	2	2	7
1.1	зданий, строений, сооружений	ед.	1	1	1	5
1.2	иных объектов (замощений, заборов и других), в том числе:	ед.	1	1	1	2
1.3	количество неиспользованных объектов недвижимого имущества, из них:	ед.	-	-	-	-
1.3.1	зданий, строений, сооружений	ед.	-	-	-	-
1.3.2	иных объектов (замощений, заборов и других)	ед.	-	-	-	-
2	Количество объектов особо ценного движимого имущества, закрепленного за муниципальным учреждением на праве оперативного управления ¹¹ , в том числе:	ед.	16780	16780	16780	27378
	количество неиспользованных объектов особо ценного движимого имущества	ед.	-	-	-	-
3	Общая площадь объектов недвижимого имущества, закрепленного за муниципальным учреждением на праве оперативного управления, из них:	кв. м	8261,0	8261,0	8261,0	17228,6
3.1	зданий, строений, сооружений, в том числе:	кв. м	4180,0	4180,0	4180,0	11062,9
3.1.1	переданного в аренду ¹³	кв. м	295,6	295,6	295,6	405,8
3.1.2	переданного в безвозмездное пользование ¹³	кв. м	403,9	999,5	999,5	1326,7
3.2	иных объектов (замощений, заборов и других)	кв. м	4081,0	4081,0	4081,0	6165,7
4	Общая площадь неиспользуемого недвижимого имущества, закрепленного за муниципальным учреждением на праве оперативного управления, в том числе:	кв. м	-			
4.1	переданного в аренду ¹³	кв. м	-			
4.2	переданного в безвозмездное пользование ¹³	кв. м	-			
5	Объем средств, полученных от сдачи в аренду в установленном порядке имущества, закрепленного за муниципальным учреждением на праве оперативного управления	тыс. руб.	-	151,1		118,2

Руководитель (уполномоченное лицо)

Учреждения

Исполнитель (лицо, ответственное за составление отчета)

(подпись)

(подпись)

О.Г. Оборина

(расшифровка подписи)

(расшифровка подписи)

СОГЛАСОВАН

(начальник департамента имущественных отношений администрации города Перми)

СОГЛАСОВАН

(руководитель муниципального казенного учреждения, осуществляющего функции по ведению бухгалтерского учета)

<1> Год, предшествующий отчетному году.

<2> Отчетный год.

**Пояснительная записка
к Отчету о деятельности МАОУ «Средняя общеобразовательная школа № 131» г. Перми
за период с 01 января 2022 г. по 31 декабря 2022 г.**

В учреждении выполнены все предписания надзорных органов, ежегодно проводится косметический ремонт кабинетов, коридоров, санитарных комнат, лестничных пролетов.

Рабочие места учителей укомплектованы компьютерами, проекторами, соответствуют нормативным требованиям. В учебных классах произведена частичная замена ученической мебели, ежегодно обновляется библиотечный фонд.

Среднесписочная численность персонала в 2022 году составило 82,7 чел., что на 1,45 % меньше, чем в 2021 году (83,9 чел.) Это согласно выполнением установленных показателей дорожной карты «Эффективная организация образовательной и финансово-хозяйственной деятельности» установленных учредителем. Доля численности педагогического персонала за 2022 год составило 85,45 чел.

По итогам 2022 года средняя заработная плата педагогических работников составила: 55900,00, что на 7,3 % выше показателя 2021 года.

Общая позиция в рейтинге «PRO-движение» - учреждение занимает 40 место.

Развития кадров – 58 место

Содержание образования – 40 место

Финансово-экономическая деятельность – 48 место

Воспитание и социализация обучающихся – 45 место

Профессиональное самоопределение обучающихся – 23 место

Доход от платных образовательных услуг за 2022 год составил 1 730 376,86, что на 34,4 % больше чем в 2021 году (1 287 546,32)

Основные направления деятельности	Результат
- сохранность контингента	Контингент вырос за год на 10 человек 1566 уч-ся на 01.01.2022; 1576 уч-ся на 31.12.2022;
- организация образовательного процесса	- начальные классы - в 1-х классах введён обновлённый ФГОС НОО 2022 - основная школа - в 5-х классах введён обновлённый ФГОС ООО 2022 предпрофильная подготовка в 8-9 классах: «Билет в будущее», проекты «Перемена-Пермь», мастер-классы, проф-стречи, экскурсии - старшая школа - в 10-х классах введён обновлённый ФГОС СОО, профильное обучение по направлениям: естественно-научное, техническое, социально-экономическое, гуманитарное через индивидуальные учебные планы (базовые и углублённые программы, элективные курсы)
- качество образования	- школьный показатель качества учебных результатов на 01.01.2023 – 34% (% учащихся, аттестованных по итогам 2-й четверти на «4» и «5») - 100% выпускников 9 класса 2022 года получили аттестаты (1 аттестат с отличием, 5 стобальников по информатике и русскому языку, 2 высокобалльника по географии) - 100% выпускников 11 класса 2022 года получили аттестаты (1 аттестат с отличием, есть высокобалльники по русскому языку и географии)
- участие в олимпиадах, конкурсах, НПК	- Победители муниципального этапа всероссийской олимпиады школьников по технологии - Победитель краевого конкурса творческих работ «Безопасный интернет» (2 место) - Участие в Международной олимпиаде «Вокруг света – 2022» - Победитель городского конкурса тематической игрушки (2 место) - Победитель городского интеллектуального конкурса «Необычные обычаи» (1 место) - Победитель городского конкурса «Письмо деду» в рамках проекта «И будут внуки помнить о нас» - Победитель в открытом межрегиональном Форуме учебно-исследовательских, проектных, практических и творческих работ обучающихся «Наука и культура» (2 место) - Победитель в открытом региональном чемпионате «Молодые профессионалы» (WORLD SKILLS RUSSIA) Пермского края: 2 место (юниоры) - Победитель в краевом конкурсе научно-исследовательских работ школьников «Кто бывал в экспедициях – 2021»: 2 место, 3 место. - Победитель в районном конкурсе-фестивале юных инспекторов движения 2022» (диплом 3 степени) - Победитель районного этапа городского турнира «Дорогами доблести и славы» в рамках фестиваля «Дни воинской славы России»: (диплом 1 степени).

Повышение профессионализма и мастерства педагогов	<p>- работа в качестве куратора со ШНОР;</p> <p>- участие в разработке и реализации проектов школьного, городского и регионального уровней: «Наставничество», «Детство равных возможностей»; «Успех каждого ребёнка».</p> <p>- повышение уровня квалификации в вопросах реализации программы воспитания, организации, содержания и технологии образовательной деятельности при обучении лиц с ограниченными возможностями здоровья, внедрения обновлённых ФГОС;</p> <p>- участие в конкурсах профессионального мастерства: Краевой конкурс методических и дидактических разработок для педагогов общеобразовательных организаций «Это Родина моя», ЦРСО; Краевой конкурс методических разработок для педагогов общеобразовательных организаций «Функциональная грамотность в начальной школе», ЦРСО; Международная олимпиада учителей-предметников «Профи-2022»; V Всероссийский конкурс "Векториана-2022"; Заочный этап муниципального конкурса "Учитель года -2022".</p>
Внеурочная деятельность и дополнительное образование	<p>В системе дополнительного образования занято около 82% учащихся школы и 100 % учащихся занято внеурочной деятельностью, которая представлена традиционными школьными делами, календарными праздниками, памяtnыми датами и программами внеурочной деятельности. На базе школы реализуется 4 программы в рамках дополнительного образования и 17 программ в рамках платных образовательных услуг. Также на базе ОУ организуют деятельность учреждения доп. образования (4 программы).</p> <p>В школе функционирует Школьный спортивный клуб, медиа-центр, отряд ЮИД, экологический отряд, Школьная служба примирения, работает Школа актива.</p> <p>4 класса начальной школы стали участниками программы «Орлята России».</p> <p>Школа тесно сотрудничает с благотворительной организацией «Берегиня», Советом ветеранов педагогического труда Орджоникидзевского района, Советом ветеранов УМВД г. Перми.</p>

Приложение
к Общим требованиям к порядку составления и утверждения отчета
о результатах деятельности государственного (муниципального)
учреждения и об использовании закрепленного за ним
государственного (муниципального) имущества, утвержденным
приказом Министерства финансов Российской Федерации
от 02.11.2021 № 171н

(в ред. Приказа Минфина России от 08.11.2022 № 159н)

Отчет

о результатах деятельности государственного (муниципального) учреждения и об использовании закрепленного за ним государственного (муниципального) имущества

	на 1 <u>января</u> 20 <u>23</u> г.	Дата	КОДЫ
		по Сводному реестру	01.01.2023
		ИНН	57308648
Учреждение	муниципальное автономное учреждение дополнительного образования города Перми "Детская музыкальная школа № 10 "Динамика"	КПП	5905004579
Тип учреждения	03 (казенное - "01", бюджетное - "02", автономное - "03")		590501001
Орган, осуществляющий функции и полномочия учредителя	департамент культуры и молодежной политики администрации города Перми	БК	924
Публично-правовое образование	муниципальное образование	по ОКТМО	57701000001
Периодичность: годовая			

Раздел 1. Результаты деятельности

1. Отчет о выполнении муниципального задания на оказание муниципальных услуг (выполнение работ)
2. Сведения об оказываемых услугах, выполняемых работах сверх установленного государственного (муниципального) задания, а также выпускаемой продукции (данные отсутствуют, по решению Наблюдательного совета пункт исключен)
3. Сведения о доходах учреждения в виде прибыли, приходящейся на доли в уставных (складочных) капиталах хозяйственных товариществ и обществ, или дивидендов по акциям, принадлежащим учреждению (данные отсутствуют, по решению Наблюдательного совета пункт исключен)
4. Сведения о просроченной кредиторской задолженности (данные отсутствуют, по решению Наблюдательного совета исключен)
5. Сведения о задолженности по ущербу, недостачам, хищениям денежных средств и материальных ценностей (данные отсутствуют, по решению Наблюдательного совета исключен)
6. Сведения о численности сотрудников и оплате труда
7. Сведения о счетах учреждения, открытых в кредитных организациях (данные отсутствуют, по решению Наблюдательного совета исключен)

Раздел 2. Использование имущества, закрепленного за учреждением

1. Сведения о недвижимом имуществе, за исключением земельных участков, закрепленном на праве оперативного управления
2. Сведения о земельных участках, предоставленных на праве постоянного (бессрочного) пользования (данные отсутствуют, по решению Наблюдательного совета исключен)
3. Сведения о недвижимом имуществе, используемом по договору аренды (данные отсутствуют, по решению Наблюдательного совета исключен)
4. Сведения о недвижимом имуществе, используемом по договору безвозмездного пользования (договору ссуды) (данные отсутствуют, по решению Наблюдательного совета исключен)
5. Сведения о транспортных средствах (данные отсутствуют, по решению Наблюдательного совета исключен)
6. Сведения об имуществе, за исключением земельных участков, переданном в аренду (данные отсутствуют, по решению Наблюдательного совета исключен)

Раздел 3. Эффективность деятельности

1. Информация о деятельности муниципального автономного учреждения и об использовании закрепленного за ним имущества
2. Информация об осуществлении деятельности, связанной с выполнением работ или оказанием услуг в соответствии с обязательствами перед страховщиком по обязательному социальному страхованию, и об объеме финансового обеспечения данной деятельности (данные отсутствуют, по решению Наблюдательного совета исключен)
3. Информация о результатах оказания услуг (выполнения работ)
4. Информация о среднегодовой численности и средней заработной плате работников учреждения

5. Информация об объеме финансового обеспечения учреждения в рамках муниципальных программ, ведомственных целевых программ, утвержденных в установленном порядке
6. Информация об общей сумме прибыли муниципального автономного учреждения после налогообложения в отчетном периоде (данные отсутствуют, по решению Наблюдательного совета исключен)
7. Виды деятельности, осуществляемые учреждением
8. Состав наблюдательного совета учреждения
9. Информация об общей стоимости недвижимого и движимого имущества муниципального учреждения
10. Информация об использовании имущества, закрепленного за муниципальным учреждением

Руководитель
(уполномоченное лицо)
Учреждения

(должность)

(расшифровка подписи)

Исполнитель

(должность)

(телефон)

" ____ " _____ 20 ____ г.

Сведения о численности сотрудников и оплате труда

на 1 января 20 23 г.

Муниципальное автономное учреждение дополнительного образования города Перми "Детская музыкальная школа № 10 "Динамика"

Учреждение
 Орган, осуществляющий функции
 и полномочия учредителя
 Публично-правовое образование
 Периодичность: годовая

Департамент культуры и молодежной политики администрации города Перми

Муниципальное образование

КОДЫ	
01.01.2023	Дата
57308648	по Сводному реестру
590500457	ИНН
590501001	КПП
924	глава по БК
57701000	по ОКТМО

Раздел 1. Сведения о численности сотрудников

Группы персонала (категория персонала)	Код строки	Штатная численность на начало года			Средняя численность сотрудников за отчетный период					По договорам гражданско- правового характера 9			Штатная численность на конец отчетного периода			
		в том числе:			по внутреннему совместно- тельному сотрудничеству (по совмещению должностей) 8	по внешнему совместно- тельному сотрудничеству	сотрудники учреждения 10	физические лица, не являющиеся сотрудниками учреждения 11	из нее по основным видам деятельности	из нее по основным видам деятельности	в том числе:					
		установлено расписанием	из нее по основным видам деятельности	всего							из нее по основным видам деятельности	всего	из нее по основным видам деятельности			
1	2	3	4	5	6	7	8	9	10	11	12	13	14	15	16	17
Основной персонал, всего 12	1000	78,64	78,64	78,64	36,8	39	36,8	0,2	2,2	11	1	7	77,9	77,9	16	17
из них: 13	1100															
Вспомогательный персонал, всего	2000	8	6,5	6,5	1,5	5,5	4	1	1,5				8		6,5	1,5
из них: 15	2100															
Административно-управленческий персонал, всего 15	3000	4,5	4,5	4,5		4,5	3,5	0,1	1				4,5		4,5	
из них: 13	3100															
Итого	9000	91,14	89,64	89,64	1,5	49	44,3	1,3	4,7	1,3	1	7	90,4	77,9	88,9	1,5

7 При расчете показателя не учитываются численность сотрудников учреждения, работающих по внутреннему совместительству (по совмещению должностей).
 8 Учитываются численность сотрудников учреждения, работающих по внутреннему совместительству (по совмещению должностей). При расчете общей численности сотрудников учреждения показатель не учитывается.
 9 Учитываются численность физических лиц, привлекаемых к оказанию услуг, выполняющих трудовую функцию (на основании трудового договора гражданско-правового характера). Детализация численности по группам персонала указывается в соответствии с предметом договора, в зависимости от характера работ, для выполнения которых привлекается сотрудник.
 10 Учитываются численность физических лиц, привлекаемых к оказанию услуг, выполняющих трудовую функцию (на основании трудового договора гражданско-правового характера), являющихся сотрудниками учреждения.
 11 Учитываются численность физических лиц, привлекаемых к оказанию услуг, выполняющих трудовую функцию (на основании трудового договора гражданско-правового характера), не являющихся сотрудниками учреждения.
 12 Учитываются численность работников учреждения, непосредственно выполняющих услуги (выполняющих работу), направленные на достижение определенных уставом учреждения целей деятельности этого учреждения.
 13 Детализация показателей по группе (категории) персонала устанавливается поименованием, осуществляемого функциями и полномочиями учреждения.
 14 Учитываются численность работников учреждения, выполняющих услуги (выполняющих работу), направленных на достижение определенных уставом учреждения целей деятельности этого учреждения, включая обслуживание зданий и оборудования.
 15 Учитываются численность работников учреждения, занятых управленческой (организационной) оказанием услуг (выполнением работ), а также работников учреждения, выполняющих административные функции, необходимые для обеспечения деятельности учреждения.

Раздел 2. Сведения об оплате труда

Группы персонала	Код строки	Фонд начисленной оплаты труда сотрудников за отчетный период, руб.										Аналитическое распределение оплаты труда сотрудников по источникам финансового обеспечения, руб. ¹⁷			
		в том числе:					в том числе:					в том числе:		в том числе:	
		всего	по основному месту работы		по внутреннему совместительству (совмещению должностей)	по внешнему совместительству	физическим лицам, не являющимся сотрудниками учреждения	за счет средств субсидии на выполнение государственного (муниципального) задания	за счет средств субсидии на иные цели	по основному месту работы		за счет средств от приносящей доход деятельности ¹⁸			
			всего	в том числе на условиях неполного рабочего времени						за счет средств субсидии из федерального бюджета	за счет средств гранта в форме субсидии				
3	4	5	6	7	8	9	10	11	12	13	14	15	16		
1	2														
Основной персонал, всего ²⁰ из них, ¹³	1000	23 241 642,07	22 008 812,82	22 008 812,82	102 629,79	1 130 199,46	22 585,06	75 263,03							
	1100														
Вспомогательный персонал, всего из них, ¹³	2000	5 285 930,70	4 626 178,80	4 626 178,80	304 247,66	355 804,24	-	-							
	2100														
Административно-управленческий персонал, всего ²¹ из них, ¹³	3000	1 812 490,47	1 169 542,18	1 169 542,18	17 851,61	625 096,68									
	3100														
Итого	9000	30 340 063,24	27 804 533,80	27 804 533,80	424 729,66	2 110 800,38	22 585,06	75 263,03							

¹⁶ Указываются суммы, начисленные по договорам гражданско-правового характера, заключенным с лицами, привлеченными для оказания услуг (выполнения работ). Детализация численного вознаграждения по группам персонала указывается в соответствии с предметом договора, в зависимости от характера работ, для выполнения которых привлекается сотрудник.

¹⁷ Показатели аналитического распределения оплаты труда сотрудников по источникам финансового обеспечения формируются в случае, если требование о детализации установлено органом, осуществляющим функции и полномочия учредителя.

¹⁸ Указываются суммы начисленной оплаты труда работникам учреждения, осуществляющим услуги (выполняющим работы) в рамках программ обязательного медицинского страхования.

¹⁹ Указываются суммы начисленной оплаты труда работникам учреждения, оказывающим услуги (выполняющим работы) в рамках осуществления приносящей доход деятельности.

²⁰ Указываются суммы начисленной оплаты труда работникам учреждения, действующим в рамках осуществления приносящей доход деятельности.

²¹ Указываются суммы начисленной оплаты труда работникам учреждения, привлеченным на выполнение отдельных видов работ, выполняемых на территории отдельных учреждений, включая обслуживание талией и оборудование.

²² Указываются суммы начисленной оплаты труда работникам учреждения, занятым выполнением (согласившей) оказания услуг (выполнением работ), а также работникам учреждения, выполняющим административные функции, необходимые для обеспечения деятельности учреждения.

		Аналитическое распределение оплат труда сотрудников по источникам финансового обеспечения, руб. ¹⁷											
Группы персонала	Код строки	по внутреннему содействию (совмещению должностей)						по внешнему содействию					
		за счет средств субсидии на выполнение государственного (муниципального) задания	за счет средств субсидии на выполнение государственного (муниципального) задания	за счет средств субсидии на выполнение государственного (муниципального) задания	за счет средств от приносящей доход деятельности	за счет средств субсидии на иные цели	за счет средств гранта в форме субсидии	за счет средств субсидии на выполнение государственного (муниципального) задания	за счет средств от приносящей доход деятельности	за счет средств субсидии на иные цели	за счет средств гранта в форме субсидии	за счет средств от приносящей доход деятельности	
		в том числе:		в том числе:		в том числе:		в том числе:		в том числе:		в том числе:	
		из федерального бюджета		из бюджетов субъектов Российской Федерации и местных бюджетов		из федерального бюджета		из бюджетов субъектов Российской Федерации и местных бюджетов		из федерального бюджета		из бюджетов субъектов Российской Федерации и местных бюджетов	
		17	18	19	20	21	22	23	24	25	26	27	28
Основной персонал, всего	2												
из них: ¹³		1000											
		1100											
Вспомогательный персонал, всего	2000												
из них: ¹³		2100											
Административно-управленческий персонал, всего	3000												
из них: ¹³		3001											
Итого	ЭЮ00												
		Аналитическое распределение оплат труда сотрудников по источникам финансового обеспечения, руб. ¹⁷											
Группы персонала	Код строки	по договорам гражданско-правового характера с сотрудниками учреждения						по договорам гражданско-правового характера с физическими лицами, не являющимися сотрудниками учреждения					
		за счет средств субсидии на выполнение государственного (муниципального) задания	за счет средств субсидии на выполнение государственного (муниципального) задания	за счет средств субсидии на выполнение государственного (муниципального) задания	за счет средств от приносящей доход деятельности	за счет средств субсидии на иные цели	за счет средств гранта в форме субсидии	за счет средств субсидии на выполнение государственного (муниципального) задания	за счет средств от приносящей доход деятельности	за счет средств субсидии на иные цели	за счет средств гранта в форме субсидии	за счет средств от приносящей доход деятельности	
		в том числе:		в том числе:		в том числе:		в том числе:		в том числе:		в том числе:	
		из федерального бюджета		из бюджетов субъектов Российской Федерации и местных бюджетов		из федерального бюджета		из бюджетов субъектов Российской Федерации и местных бюджетов		из федерального бюджета		из бюджетов субъектов Российской Федерации и местных бюджетов	
		29	30	31	32	33	34	35	36	37	38	39	40
Основной персонал, всего	2												
из них: ¹³		1000											
		1100											
Вспомогательный персонал, всего	2000												
из них: ¹³		2100											
Административно-управленческий персонал, всего	3000												
из них: ¹³		3001											
Итого	ЭЮ00												

Руководитель (уполномоченное лицо) Учреждения _____ (должность) _____ (подпись) _____ (расшифровка подписи)

Исполнитель _____ (должность) _____ (подпись) _____ (фамилия, инициалы) _____ (фамилия, инициалы) _____ (телефон)

" " 20 ____ г.

(в ред. Приказа Минфина России от 08.11.2022 № 159н)

Сведения о недвижимом имуществе, за исключением земельных участков, закрепленном на праве оперативного управления

на 1 января 20 23 г.

КОДЫ
01.01.2023
57308648
5903004579
590501001
924
57701000

Дата
по Сводному реестру
ИНН
КППглава по БК
по ОКТМОМуниципальное автономное учреждение дополнительного образования города Перми "Детская музыкальная школа №10 "Динамика"
Департамент культуры и молодежной политики администрации города Перми
Муниципальное образованиеУчреждение
Орган, осуществляющий функции
и полномочия учредителя
Публично-правовое образование
Периодичность: Годовая

Наименование объекта	Адрес	Кадастровый номер	Код по ОКТМО	Уникальный код объекта ^{24,1}	Год постройки	Единица измерения		Код строки	Используется учреждением			Передано во временное пользование сторонним организациям (индивидуальным предпринимателям)				
						наименование	код по ОКЕИ		всего	в том числе:		всего	на основании договоров аренды	на основании договоров безвозмездного пользования	без оформления права пользования (с почасовой оплатой)	
										для осуществления основной деятельности в рамках государственного (муниципального) задания	за плату сверх государственного (муниципального) задания					для иных целей
1	2	3	4	4.1	5	6	7	8	9	10	11	12	13	14	15	16
Площадные объекты ²⁵ , всего	x	x	x		x	x	x	1000								
в том числе:																
встречно-присоединенные помещения в 9-этажном жилом доме	614066, Пермь, ул.Советск он Армии, д.23	59-59-23/043/2007-309			1986	объект		1001	1446,1	1446,1						
Линейные объекты ²⁶ , всего	x	x	x		x	x	x	2000								
в том числе:								2001								
Резервуары, емкости, иные аналогичные объекты, всего	x	x	x		x	x	x	3000								
в том числе:								3001								
Скважины, иные аналогичные объекты, всего	x	x	x		x	x	x	4000								
в том числе:								4001								
Иные объекты, включая точечные, всего	x	x	x		x	x	x	5000								
в том числе:								5001								
								9000	1446,1	1446,1						
								Итого	1446,1	1446,1						

24.1. Указывается уникальный код объекта капитального строительства, объекта недвижимого имущества (при наличии).

25. Указываются здания, строения, сооружения и иные аналогичные объекты.

26. Указываются линии электропередачи, линии связи (в том числе линейно-кабельные сооружения), трубопроводы, автомобильные дороги, железнодорожные линии и другие подобные сооружения.

Наименование объекта	Код строки	Не используется				Фактические расходы на содержание объекта недвижимого имущества (руб. в год)									
		из них:				из них:									
		весом	проводится капитальный ремонт или реконструкция	требуется ремонт	в связи с аварийным состоянием	всего	коммунальные услуги	услуги по содержанию имущества	налог на имущество						
		18	19	20	21	22	23	24	25	26	27	28	29	30	
1	8	17	18	19	20	21	22	23	24	25	26	27	28	29	30
Площадные объекты ²⁵ , всего	1000						645363.67			630867.99			0.00		
в том числе:	1001														
Линейные объекты ²⁶ , всего	2000														
в том числе:	2001														
Резервуары, емкости, иные аналогичные объекты, всего	3000														
в том числе:	3001														
Связи, иные аналогичные объекты, всего	4000														
в том числе:	4001														
Иные объекты, включая точечные, всего	5000														
в том числе:	5001														
Итого	9000														

Руководитель
(уполномоченное лицо)

Учреждения

(должность)

(подпись)

(расшифровка подписи)

(должность)

(фамилия, инициалы)

(телефон)

" 20 Г.

Сведения об особо ценном движимом имуществе (за исключением транспортных средств)

на 1 января 20 23 г.

Учреждение
Муниципальное автономное учреждение дополнительного образования города Перми "Детская музыкальная школа № 10 "Динамика"

Орган, осуществляющий функции
и полномочия учредителя
Публично-правовое образование
Периодичность: годовая

Муниципальное образование

Департамент культуры и молодежной политики администрации города Перми

Муниципальное образование

Дата	01.01.2023
по Сводному реестру	57308648
ИНН	5905004579
КПП	590501001
глава по БК	924
по ОКТМО	57701000
КОДЫ	

Раздел I. Сведения о наличии, состоянии и использовании особо ценного движимого имущества

Наименование показателя (группа основных средств)	Код строки	Наличие движимого имущества на конец отчетного периода в том числе:							
		используется учреждением	передано в пользование		используется физическим и морально изношено, ожидается согласования, списания	требуется ремонт	всего	из них требует замены	
			всего	в том числе: в аренде					безвозмездно
1	2	3	4	5	6	7	8	9	10
Нежилые помещения, здания и сооружения, не отнесенные к недвижимому имуществу	1000								
в том числе: для основной деятельности	1100								
из них: для оказания услуг (выполнения работ) в рамках утвержденного государственного (муниципального) задания	1110								
для иной деятельности	1200								
Машины и оборудование	2000	175							
в том числе: для основной деятельности	2100								
из них: для оказания услуг (выполнения работ) в рамках утвержденного государственного (муниципального) задания	2110								
для иной деятельности	2200								
Хозяйственный и производственный инвентарь, всего	3000	11							
в том числе: для основной деятельности	3100								
из них: для оказания услуг (выполнения работ) в рамках утвержденного государственного (муниципального) задания	3110								
для иной деятельности	3200								
Прочие основные средства, всего	4000								
в том числе: для основной деятельности	4100								
из них: для оказания услуг (выполнения работ) в рамках утвержденного государственного (муниципального) задания	4110								
для иной деятельности	4200								
Итого	9000	186							

Наименование показателя (группа основных средств)	Код строки	Фактический срок использования ²⁹											
		от 121 месяца и более		от 85 до 120 месяцев		от 61 до 84 месяцев		от 37 до 60 месяцев		от 13 до 36 месяцев		менее 12 месяцев	
		количество, ед.	балансовая стоимость, руб.	количество, ед.	балансовая стоимость, руб.	количество, ед.	балансовая стоимость, руб.	количество, ед.	балансовая стоимость, руб.	количество, ед.	балансовая стоимость, руб.	количество, ед.	балансовая стоимость, руб.
1	2	11	12	13	14	15	16	17	18	19	20	21	22
Нежилые помещения, здания и сооружения, не отнесенные к недвижимому имуществу в том числе: для основной деятельности	1000												
из них: для оказания услуг (выполнения работ) в рамках утвержденного государственного (муниципального) задания	1110												
для иной деятельности	1200												
Машины и оборудование в том числе: для основной деятельности	2000	91	1919748,26	56	714547,06					27	6355610,72	1	349000
из них: для оказания услуг (выполнения работ) в рамках утвержденного государственного (муниципального) задания	2110												
для иной деятельности	2200												
Хозяйственный и производственный инвентарь, всего в том числе: для основной деятельности	3000	11	75655,73										
из них: для оказания услуг (выполнения работ) в рамках утвержденного государственного (муниципального) задания	3110												
для иной деятельности	3200												
Прочие основные средства, всего в том числе: для основной деятельности	4000												
из них: для оказания услуг (выполнения работ) в рамках утвержденного государственного (муниципального) задания	4110												
для иной деятельности	4200												
Итого	9000	102	1995403,99	56	714547,06					27	6355610,72	1	349000

²⁹ Срок использования имущества определяется начиная с 1-го числа месяца, следующего за месяцем принятия его к бухгалтерскому учету.

Раздел 2. Сведения о расходах на содержание особо ценного движимого имущества

Наименование показателя	Код строки	Всего за отчетный период	Расходы на содержание особо ценного движимого имущества в том числе:									
			на текущее обслуживание				капитальный ремонт, включая приобретение запасных частей					
			расходы на периодическое техническое (профилактическое) обслуживание	расходы на текущий ремонт, включая приобретение запасных частей	расходы на обязательное страхование	расходы на добровольное страхование	на уплату налогов	зарплата плата обслуживающего персонала	иные расходы			
1	2	3	4	5	6	7	8	9	10	11		
Нежилые помещения, здания и сооружения, не отнесенные к недвижимому имуществу	1000											
в том числе:	1100											
для основной деятельности	1110											
из них:												
для оказания услуг (выполнения работ) в рамках утвержденного государственного (муниципального) задания												
для иной деятельности	1200											
Машины и оборудование	2000											
в том числе:	2100											
для основной деятельности	2110											
из них:												
для оказания услуг (выполнения работ) в рамках утвержденного государственного (муниципального) задания												
для иной деятельности	2200											
Хозяйственный и производственный инвентарь	3000											
в том числе:	3100											
для основной деятельности	3110											
из них:												
для оказания услуг (выполнения работ) в рамках утвержденного государственного (муниципального) задания												
для иной деятельности	3200											
Прочие основные средства	4000											
в том числе:	4100											
для основной деятельности	4110											
из них:												
для оказания услуг (выполнения работ) в рамках утвержденного государственного (муниципального) задания												
для иной деятельности	4200											
Итого	9000											

Руководитель
(уполномоченное лицо)
Учреждения

(подпись)

(полный)

(расшифровка подписи)

(должность)

(фамилия, инициалы)

(номер)

(номер)

(номер)

(номер)

(номер)

(номер)

(номер)

(номер)

(номер)

(номер)

(номер)

" " 20 г.

(номер)

(номер)

(номер)

(номер)

(номер)

(номер)

(номер)

(номер)

(номер)

(номер)

(номер)

(номер)

(номер)

(номер)

(номер)

(номер)

(номер)

(номер)

(номер)

(номер)

Часть 1. Сведения об оказываемых муниципальных услугах

Код по общероссийскому базовому или региональному перечню		42.Г.42.0						
Уникальный номер реестровой записи	Наименование муниципальной услуги	Категории потребителей муниципальной услуги	Наименование показателя	Ед. изм.	Значение, утвержденное в муниципальном задании на отчетный период	Фактическое значение за отчетный период	Характеристика причин отклонений от запланированных значений	Источник информации о фактическом значении показателя
1	2	3	4	5	6	7	8	9
8042000.99.0.ББ52АЕ76000	Реализация дополнительных общеразвивающих программ художественной направленности	Объем муниципальной услуги (в натуральных показателях)	Количество человеко-часов	Человеко-час	37 698	37 698	Отклонения отсутствуют	Приказы по учреждению
		Объем муниципальной услуги (в стоимостных показателях), включая сумму остатка субсидии отчетного года (тыс. руб.)	Финансовое обеспечение муниципальной услуги	тыс. руб.	6802,2	6802,2	Отклонения отсутствуют	Отчеты учреждения об исполнении плана финансово-хозяйственной деятельности
		Показатели качества оказываемой муниципальной услуги						
		Физические лица	1. Доля детей, осваивающих дополнительные образовательные программы в образовательном учреждении	%	22	22	Отклонения отсутствуют	Приказы по учреждению
		Физические лица	2. Доля родителей (законных представителей), удовлетворенных условиями и качеством предоставляемой образовательной услуги	%	100	100	Отклонения отсутствуют	Книга учета входящей корреспонденции, портал «Оценка качества муниципальных услуг»
		Физические лица	3. Доля выпускников, продолживших обучение по специальности, от общего количества выпускников	%	8	8	Отклонения отсутствуют	Справки о зачислении в учреждение
		Физические лица	4. Доля получателей услуги на конец учебного года от количества получателей услуги на начало учебного года	%	100	100	Отклонения отсутствуют	Приказы по учреждению
		Код по базовому (отраслевому) перечню	42.Д44.0					

1	2	3	4	5	6	7	8	9	
8021120.99. 0.ББ55АА4 8000	Реализация дополнительных предпрофессиональных программ в области искусств (фортепиано)	Объем муниципальной услуги (в натуральных показателях)							
		Физические лица, имеющие необходимые для освоения соответствующей образовательной программы творческие способности и физические данные	Количество человеко-часов	Цело-векочас	36 966	36 966	Отклонения отсутствуют	Приказы по учреждению	
		Объем муниципальной услуги (в стоимостных показателях), включая сумму остатка субсидии отчетного года (тыс. руб.)							
		Физические лица, имеющие необходимые для освоения соответствующей образовательной программы творческие способности и физические данные	Финансовое обеспечение муниципальной услуги	тыс. руб.	6383,0	6383,0	Отклонения отсутствуют	Отчеты учреждения об исполнении плана финансово-хозяйственной деятельности	
Показатели качества оказываемой муниципальной услуги									
8021120.99. 0.ББ55АБ04 000	Реализация дополнительных предпрофессиональных программ в области искусств (струнные инструменты)	Физические лица, имеющие необходимые для освоения соответствующей образовательной программы творческие способности и физические данные	1. Доля детей, осваивающих дополнительные образовательные программы в образовательном учреждении	%	22	22	Отклонения отсутствуют	Приказы по учреждению	
		Физические лица, имеющие необходимые для освоения соответствующей образовательной программы творческие способности и физические данные	2. Доля родителей (законных представителей), удовлетворенных условиями и качеством предоставляемой образовательной услуги	%	100	100	Отклонения отсутствуют	Книга учета входящей корреспонденции, портал «Оценка качества муниципальных услуг»	
		Физические лица, имеющие необходимые для освоения соответствующей образовательной программы творческие способности и физические данные	3. Доля получателей услуги на конец учебного года от количества получателей услуги на начало учебного года	%	100	100	Отклонения отсутствуют	Приказы по учреждению	
		Нормативные затраты на содержание муниципального имущества (тыс. руб.)							
Физические лица		Финансовое обеспечение муниципальной услуги							
		тыс. руб.	214,4	214,4	Отклонения отсутствуют	Отчеты учреждения об исполнении плана финансово-хозяйственной деятельности			
Объем муниципальной услуги (в натуральных показателях)									
		Физические лица, имеющие необходимые для освоения соответствующей образовательной программы творческие способности и физические данные	Количество человеко-часов	Цело-векочас	13 908	13 908	Отклонения отсутствуют	Приказы по учреждению	

1	2	3	4	5	6	7	8	9
		Объем муниципальной услуги (в стоимостных показателях), включая сумму остатка субсидии отчетного года (тыс. руб.)						
		Физические лица, имеющие необходимые для освоения соответствующей образовательной программы творческие способности и физические данные	Финансовое обеспечение муниципальной услуги	Физические лица	2585,0	2585	Отклонения отсутствуют	Отчеты учреждения об исполнении плана финансово-хозяйственной деятельности
		Показатели качества оказываемой муниципальной услуги						
		Физические лица, имеющие необходимые для освоения соответствующей образовательной программы творческие способности и физические данные	1. Доля детей, осваивающих дополнительные образовательные программы в образовательном учреждении	%	8	8	Отклонения отсутствуют	Приказы по учреждению
		Физические лица, имеющие необходимые для освоения соответствующей образовательной программы творческие способности и физические данные	2. Доля родителей (законных представителей), удовлетворенных условиями и качеством предоставляемой образовательной услуги	%	100	100	Отклонения отсутствуют	Книга учета входящей корреспонденции, портал «Оценка качества муниципальных услуг»
		Физические лица, имеющие необходимые для освоения соответствующей образовательной программы творческие способности и физические данные	3. Доля получателей услуги на конец учебного года от количества получателей услуги на начало учебного года	%	100	100	Отклонения отсутствуют	Приказы по учреждению
8021120.99.0.ББ55АБ60000	Реализация дополнительных-предпрофессиональных программ в области искусств (духовные и ударные инструменты)	Объем муниципальной услуги (в натуральных показателях)						
		Физические лица, имеющие необходимые для освоения соответствующей образовательной программы творческие способности и физические данные	Количество человеко-часов	Человеко-часы	2 196	2 196	Отклонения отсутствуют	Приказы по учреждению
		Объем муниципальной услуги (в стоимостных показателях), включая сумму остатка субсидии отчетного года (тыс. руб.)						
		Физические лица, имеющие необходимые для освоения соответствующей образовательной программы творческие способности и физические данные	Финансовое обеспечение муниципальной услуги	тыс. руб.	1087,0	1087,0	Отклонения отсутствуют	Отчеты учреждения об исполнении плана финансово-хозяйственной деятельности
		Показатели качества оказываемой муниципальной услуги						
		Физические лица, имеющие необходимые для освоения соответствующей образовательной программы творческие способности и физические данные	1. Доля детей, осваивающих дополнительные образовательные программы в образовательном учреждении	%	2	2	Отклонения отсутствуют	Приказы по учреждению

1	2	3	4	5	6	7	8	9
		Физические лица, имеющие необходимые для освоения соответствующей образовательной программы творческие способности и физические данные	2. Доля родителей (законных представителей), удовлетворенных условиями и качеством предоставляемой образовательной услуги	%	100	100	Отклонения отсутствуют	Книга учета входящей корреспонденции, портал «Оценка качества муниципальных услуг»
		Физические лица, имеющие необходимые для освоения соответствующей образовательной программы творческие способности и физические данные	3. Доля получателей услуги на конец учебного года от количества получателей услуги на начало учебного года	%	100	100	Отклонения отсутствуют	Приказы по учреждению
8021120.99.0.ББ55АВ16000	Реализация дополнительных-предпрофессиональных программ в области искусств (народные инструменты)	Объем муниципальной услуги (в натуральных показателях)	Объем муниципальной услуги (в натуральных показателях)		Объем муниципальной услуги (в стоимостных показателях), включая сумму остатка субсидии отчетного года (тыс. руб.)		Отклонения отсутствуют	Приказы по учреждению
		Физические лица, имеющие необходимые для освоения соответствующей образовательной программы творческие способности и физические данные	Количество человеко-часов	Цело-вско-часы	36 600	36 600	Отклонения отсутствуют	Приказы по учреждению
		Объем муниципальной услуги (в стоимостных показателях), включая сумму остатка субсидии отчетного года (тыс. руб.)	Объем муниципальной услуги (в стоимостных показателях), включая сумму остатка субсидии отчетного года (тыс. руб.)		Объем муниципальной услуги (в стоимостных показателях), включая сумму остатка субсидии отчетного года (тыс. руб.)		Отклонения отсутствуют	Отчеты учреждения об исполнении плана финансово-хозяйственной деятельности
		Физические лица, имеющие необходимые для освоения соответствующей образовательной программы творческие способности и физические данные	Финансовое обеспечение муниципальной услуги	тыс. руб.	8508,0	8508,0	Отклонения отсутствуют	Отчеты учреждения об исполнении плана финансово-хозяйственной деятельности
		Показатели качества оказываемой муниципальной услуги	Показатели качества оказываемой муниципальной услуги		Показатели качества оказываемой муниципальной услуги		Отклонения отсутствуют	Приказы по учреждению
		Физические лица, имеющие необходимые для освоения соответствующей образовательной программы творческие способности и физические данные	1. Доля детей, осваивающих дополнительные образовательные программы в образовательном учреждении	%	22	22	Отклонения отсутствуют	Приказы по учреждению
		Физические лица, имеющие необходимые для освоения соответствующей образовательной программы творческие способности и физические данные	2. Доля родителей (законных представителей), удовлетворенных условиями и качеством предоставляемой образовательной услуги	%	100	100	Отклонения отсутствуют	Книга учета входящей корреспонденции, портал «Оценка качества муниципальных услуг»
		Физические лица, имеющие необходимые для освоения соответствующей образовательной программы творческие способности и физические данные	3. Доля получателей услуги на конец учебного года от количества получателей услуги на начало учебного года	%	100	100	Отклонения отсутствуют	Приказы по учреждению

1	2	3	4	5	6	7	8	9
8021120.99. 0.ББ55АГ28 000	Реализация дополнительных- предпрофессио- нальных программ в области искусств (хоровое пение)	Объем муниципальной услуги (в натуральных показателях) Физические лица, имеющие необходимые для освоения соответствующей обра- зовательной программы творческие способности и физические данные	Количество человеко- часов	Цело- веко- часы	39 894	39 894	Отклонения отсутствуют	Приказы по учреждению
		Объем муниципальной услуги (в стоимостных показателях), включая сумму остатка субсидии отчетного года (тыс. руб.)						
		Физические лица, имеющие необходимые для освоения соответствующей обра- зовательной программы творческие способности и физические данные	Финансовое обеспечение муници- пальной услуги	тыс. руб.	5383,9	5383,9	Отклонения отсутствуют	Отчеты учреждения об испол- нении плана финансово-хо- зяйственной деятельности
		Показатели качества оказываемой муниципальной услуги						
		Физические лица, имеющие необходимые для освоения соответствующей обра- зовательной программы творческие способности и физические данные	1. Доля детей, осваива- ющих дополнительные про- граммы в образователь- ном учреждении	%	24	24	Отклонения отсутствуют	Приказы по учреждению
		Физические лица, имеющие необходимые для освоения соответствующей обра- зовательной программы творческие способности и физические данные	2. Доля родителей (законных представите- лей), удовлетворенных условиями и качеством предоставляемой образо- вательной услуги	%	100	100	Отклонения отсутствуют	Книга учета входящей коррес- понденции, портал «Оценка качества муниципальных услуг»
		Физические лица, имеющие необходимые для освоения соответствующей обра- зовательной программы творческие способности и физические данные	4. Доля получателей услуги на конец учеб- ного года от количества получателей услуги на начало учебного года	%	100	100	Отклонения отсутствуют	Приказы по учреждению

ОТЧЕТ

о выполнении муниципального задания на оказание
 муниципальных услуг (выполнение работ) N _____
 на 2022 год и на плановый период 2023 и 2024 годов

на "01" января 2023г.

Наименование муниципального учреждения
 Муниципальное автономное учреждение дополнительного образования города Перми
 "Детская музыкальная школа № 10 "Динамика"

Виды деятельности муниципального учреждения
 образование дополнительное детей и взрослых

Периодичность
 ежеквартально

(указываются виды деятельности муниципального учреждения, по которым ему утверждено муниципальное задание)

(указывается в соответствии с периодичностью представления отчета о выполнении муниципального задания, установленной в муниципальном задании)

Форма	Коды
по ОКУД	0506501
Дата	
Код по сводному реестру	
По ОКВЭД	
	85.41
По ОКВЭД	
По ОКВЭД	

Часть 1. Сведения об оказываемых муниципальных услугах
 Раздел 1

1. Наименование муниципальной услуги:
реализация дополнительных общеразвивающих программ

Код по общероссийскому базовому перечню или региональному перечню

42.Г42.0

2. Категории потребителей муниципальной услуги:
 физические лица

3. Сведения о фактическом достижении показателей, характеризующих объем и качество муниципальной услуги
3.1. Сведения о фактическом достижении показателей, характеризующих качество муниципальной услуги

Уникальный номер реестровой записи	Показатель, характеризующий содержание муниципальной услуги				Показатель, характеризующий условия оказания муниципальной услуги				Показатель качества муниципальной услуги				причина отклонения	
	наименование показателя	наименование показателя	наименование показателя	наименование показателя	единица измерения	значение	исполнено на отчетную дату	отклонение, превышающее допустимое (возможное) отклонение	наименование показателя	значение	исполнено на отчетную дату	отклонение, превышающее допустимое (возможное) отклонение		причина отклонения
1	2	3	4	5	6	7	8	9	10	11	12	13	14	15
8042000.99.0.ББ52AE76000	хуловественной направленности	очная	1. Доля детей, осваивающих дополнительные образовательные программы в образовательном учреждении	%	22	22	22	22	100	100	100	5	0	отклонения отсутствуют
			2. Доля родителей (законных представителей), удовлетворенных условиями и качеством предоставляемой образовательной услуги	%	100	100	100	100	100	100	100	5	0	отклонения отсутствуют
			3. Доля выпускников, продолживших обучение по специальности, от общего количества выпускников	%	9	9	9	9	100	100	100	5	0	отклонения отсутствуют
			4. Доля получателей услуги на конец учебного года от количества получателей услуги на начало учебного года	%	100	100	100	100	100	100	100	5	0	отклонения отсутствуют

3.2. Сведения о фактическом достижении показателей, характеризующих объем муниципальной услуги

Уникальный номер реестровой записи	Показатель, характеризующий содержание муниципальной услуги				Показатель объема муниципальной услуги				Размер платы (цена, тариф)						
	наименование показателя	наименование показателя	наименование показателя	наименование показателя	единица измерения	значение	исполнено в муниципальном задании на год	исполнено на отчетную дату		допустимое отклонение	отклонение, превышающее допустимое (возможное) отклонение	причина отклонения			
													наименование	значение	исполнено в муниципальном задании на отчетную дату
1	2	3	4	5	6	7	8	9	10	11	12	13	14	15	16
8042000.99.0.Б52AE76000	художественной направленности	очная	количество часов	37332	37332	37332	37332	37332	1 867	0	отклонения отсутствуют				

Часть 1. Сведения об оказываемых муниципальных услугах

Раздел 2Код по общероссийскому
базовому перечню или
региональному перечню

42.Д44.0

1. Наименование муниципальной услуги:

реализация дополнительных предпрофессиональных программ в области искусств

2. Категории потребителей муниципальной услуги:

Физические лица, имеющие необходимые для освоения соответствующей образовательной программы творческие способности и физические данные

3. Сведения о фактическом достижении показателей, характеризующих объем и качество муниципальной услуги

3.1. Сведения о фактическом достижении показателей, характеризующих качество муниципальной услуги

Уникальный номер реестровой записи	Показатель, характеризующий содержание муниципальной услуги				Показатель, характеризующий условия (формы) оказания муниципальной услуги	наименование показателя		Показатель качества муниципальной услуги				допустимое (возможное) отклонение	отклонение, превышающее допустимое (возможное) отклонение	причина отклонения
	наименование показателя	наименование показателя	наименование показателя	наименование показателя		единица измерения	значение	значение	значение	значение				
1	2	3	4	5	6	7	8	9	10	11	12	13	14	15
8021120.99.0.Б555АА48000	фортепиано			очная		1. Доля детей, осваивающих дополнительные образовательные программы в образовательном учреждении 2. Доля родителей (законных представителей), удовлетворенных условиями и качеством образовательной услуги 3. Доля получателей услуги на конец учебного года от количества получателей услуги на начало учебного года	%	%	23	23	23	1	0	
8021120.99.0.Б555АБ04000	струнные инструменты			очная		1. Доля детей, осваивающих дополнительные образовательные программы в образовательном учреждении 2. Доля родителей (законных представителей), удовлетворенных условиями и качеством предоставляемой образовательной услуги 3. Доля получателей услуги на конец учебного года от количества получателей услуги на начало учебного года	%	%	100	100	100	5	0	

1	2	3	4	5	6	7	8	9	10	11	12	13	14	15
8021120.99. 0.ББ55АБ6 0000	духовые и ударные инструмен- ты			очная		1. Доля детей, осваивающих дополнительные образовательные программы в образовательном учреждении 2. Доля родителей (законных представителей), удовлетворенных условиями и качеством предоставляемой образовательной услуги 3. Доля получателей услуги на конец учебного года от количества получателей услуги на начало учебного года	%		2	2	2	0	0	
8021120.99. 0.ББ55АВ1 6000	народные инструмен- ты			очная		1. Доля детей, осваивающих дополнительные образовательные программы в образовательном учреждении 2. Доля родителей (законных представителей), удовлетворенных условиями и качеством предоставляемой образовательной услуги 3. Доля получателей услуги на конец учебного года от количества получателей услуги на начало учебного года	%		100	100	100	5	0	
8021120.99. 0.ББ55АГ2 8000	хоровое пение			очная		1. Доля детей, осваивающих дополнительные образовательные программы в образовательном учреждении 2. Доля родителей (законных представителей), удовлетворенных условиями и качеством предоставляемой образовательной услуги 3. Доля получателей услуги на конец учебного года от количества получателей услуги на начало учебного года	%		22	22	22	1	0	
						1. Доля детей, осваивающих дополнительные образовательные программы в образовательном учреждении 2. Доля родителей (законных представителей), удовлетворенных условиями и качеством предоставляемой образовательной услуги 3. Доля получателей услуги на конец учебного года от количества получателей услуги на начало учебного года	%		100	100	100	5	0	
						1. Доля детей, осваивающих дополнительные образовательные программы в образовательном учреждении 2. Доля родителей (законных представителей), удовлетворенных условиями и качеством предоставляемой образовательной услуги 3. Доля получателей услуги на конец учебного года от количества получателей услуги на начало учебного года	%		100	100	100	5	0	

3.2. Сведения о фактическом достижении показателей, характеризующих объем муниципальной услуги

Уникальный номер реестровой записи	Показатель, характеризующий содержание муниципальной услуги	Показатель, характеризующий условия оказания муниципальной услуги	наименование показателя	единица измерения		значение	допусти- мое (воз- можное) отклоне- ние	отклонение, превы- шающее допустимое (возможное) отклонение	причина откло- нения	Раз- мер платы (цена, тариф)		
				наимено- вание	код по ОКЕИ							
1			7	8	9	10	11	12	13	14	15	16
8021120.99. 0.ББ55АА48000	фортепиано	очная	количество че- ловеко-часов	человеко- час	38430	38430	38430	38430	1 922	0	отклонение отсут- ствует	
8021120.99. 0.ББ55АВ04000	струнные инстру- менты	очная	количество че- ловеко-часов	человеко- час	13908	13908	13908	13908	695	0	отклонение отсут- ствует	
8021120.99. 0.ББ55АБ60000	духовые и ударные инструменты	очная	количество че- ловеко-часов	человеко- час	2562	2562	2562	2562	128	0	отклонение отсут- ствует	
8021120.99 0.ББ55АВ16000	народные инстру- менты	очная	количество че- ловеко-часов	человеко- час	37698	37698	37698	37698	1 885	0	отклонение отсут- ствует	

1	2	3	4	5	6	7	8	9	10	11	12	13	14	15	16
8021120.99.0.ББ55АГ28000	хоровое пение			очная		количество человеко-часов	человеко-час		37332	37332	37332	1 867	0	отклонение отсутствует	

Часть 1. Сведения об оказываемых муниципальных услугах

Раздел 3

Код по общероссийскому базовому перечню или региональному перечню
10.028.0

1. Наименование муниципальной услуги:
организация отдыха детей и молодежи
2. Категории потребителей муниципальной услуги:
Физические лица, имеющие необходимые для освоения соответствующей образовательной программы физические лица

3. Сведения о фактическом достижении показателей, характеризующих объем и качество муниципальной услуги
3.1. Сведения о фактическом достижении показателей, характеризующих качество муниципальной услуги

Уникальный номер реестровой записи	Показатель, характеризующий содержание муниципальной услуги	Показатель, характеризующий условия оказания муниципальной услуги				Показатель качества муниципальной услуги				причина отклонения				
		наименование показателя		единица измерения		значение		исполнено на отчетную дату	допущено (возможное) отклонение					
		наименование показателя	наименование показателя	наименование	код по ОКЕИ	утверждено в муниципальном задании на год	утверждено в муниципальном задании на отчетную дату				отклонение, превышающее допустимое (возможное) отклонение			
1002800000 00000002 005101 (9207000.99.0.A32 2AA01001)	организация отдыха детей и молодежи	4	5	6	7	8	9	10	11	12	13	14	15	16
			очная		Наличие утвержденной программы лагеря	ед.	642	1	1	1	0	0	0	отклонения отсутствуют
											0	0	0	
											0	0	0	

3.2. Сведения о фактическом достижении показателей, характеризующих объем муниципальной услуги

Уникальный номер реестровой записи	Показатель, характеризующий содержание муниципальной услуги	Показатель объема муниципальной услуги				Размер платы (цена, тариф)								
		единица измерения		значение										
		наименование показателя	наименование	код по ОКЕИ	исполнено на отчетную дату		допущено (возможное) отклонение	отклонение, превышающее допустимое (возможное) отклонение						
1		4	5	6	7	8	9	10	11	12	13	14	15	16
1002800000 0000002005101 (9207000.99.0.A3 22AA01001)	организация отдыха детей и молодежи				чел.	чел.	792	40	40	40	2	0	0	отклонение отсутствует

Часть 2. Сведения об оказываемых муниципальных услугах

Раздел _____

Код по общероссийскому
базовому перечню или
региональному перечню

1. Наименование работы:

2. Категории потребителей работы:

3. Сведения о фактическом достижении показателей, характеризующих объем и качество работы

3.1. Сведения о фактическом достижении показателей, характеризующих качество работы

Уникальный номер реестровой записи	Показатель, характеризующий содержание работы				Показатель, характеризующий условия (формы) выполнения работы				Показатель качества работы						
	наименование показателя		наименование показателя		наименование показателя		наименование показателя		единица измерения		значение		допустимое (возможное) отклонение	отклонение, превышающее допустимое (возможное) отклонение	причина отклонения
	наименование показателя	наименование показателя	наименование показателя	наименование показателя	наименование показателя	наименование показателя	наименование показателя	наименование показателя	наименование	утверждено в муниципальном задании на год	утверждено в муниципальном задании на отчетную дату	исполнено на отчетную дату			
1	2	3	4	5	6	7	8	9	10	11	12	13	14	15	16
												0	0		
												0	0		
												0	0		
												0	0		

3.2. Сведения о фактическом достижении показателей, характеризующих объем муниципальной услуги

Уникальный номер реестровой записи	Показатель, характеризующий содержание работы				Показатель, характеризующий условия (формы) выполнения работы				Показатель объема работы						Размер платы (цена, тариф)	
	наименование показателя		наименование показателя		наименование показателя		наименование показателя		единица измерения		значение		допустимое (возможное) отклонение	отклонение, превышающее допустимое (возможное) отклонение		причина отклонения
	наименование показателя	наименование показателя	наименование показателя	наименование показателя	наименование показателя	наименование показателя	наименование показателя	наименование показателя	наименование	утверждено в муниципальном задании на год	утверждено в муниципальном задании на отчетную дату	исполнено на отчетную дату				
1	2	3	4	5	6	7	8	9	10	11	12	13	14	15	16	
												0	0			

Часть 3. Отчет о финансовом обеспечении муниципального
на 1 января 2023 г.

Единица измерения: тыс. руб.

Наименование муниципальной услуги (работы)	Утвержденный объем финансирования	Остаток неиспользованных средств на начало отчетного периода			Поступило средств			Произведено расходов (кассовые расходы)			Остаток неиспользованных средств на конец отчетного периода		
		всего	в том числе:		всего	в том числе:		всего	в том числе:		всего	в том числе:	
			за счет средств бюджета города Перми	за счет межбюджетных трансфертов		за счет средств бюджета города Перми	за счет межбюджетных трансфертов		за счет средств бюджета города Перми	за счет межбюджетных трансфертов			
3	4	5	6	7	8	9	10	11	12	13	14		
1	2	3	4	5	6	7	8	9	10	11	12	13	14
реализация дополнительных общеразвивающих программ	8019,8	-	-	-	8 019,80	8019,8	-	8 019,80	8019,8	-	-	-	-
реализация дополнительных предпрофессиональных программ в области искусств	28686,6	-	-	-	28 686,60	28686,6	-	28 668,63	28668,63	-	17,97	17,97	-
организация отдыха детей и молодежи	230,45	-	-	-	230,45	230,45	-	230,45	230,45	-	-	-	-
Всего		-	-	-	36 936,85	36 936,85	-	36 918,88	36 918,88	-	17,97	17,97	-

Руководитель

(уполномоченное лицо)
учреждения

_____ (расшифровка подписи)

_____ (подпись)

Исполнитель (лицо,

ответственное за составление отчета)

_____ (расшифровка подписи)

_____ (подпись)

" ____ " ____ 20__ года

Приложение 1
к Порядку составления и утверждения
отчета о результатах деятельности
муниципального учреждения города Перми и об использовании
закрепленного за ним муниципального имущества

Раздел 3

ИНФОРМАЦИЯ

о деятельности муниципального автономного учреждения и об использовании закрепленного за ним имущества
муниципального автономного учреждения дополнительного образования города Перми
«Детская музыкальная школа № 10 «Динамика»
(наименование учреждения)

3.1. Информация об исполнении муниципального задания на оказание муниципальных услуг (выполнение работ) и объеме его финансового обеспечения за отчетный финансовый год и год, предшествующий отчетному, формируется в соответствии с пунктом 5 Порядка.

3.2. Информация об осуществлении деятельности, связанной с выполнением работ или оказанием услуг в соответствии с обязательствами перед страховщиком по обязательному социальному страхованию, и об объеме финансового обеспечения данной деятельности:

№	Наименование услуги (работы)	Объем услуг (работ), ед. изм.		Объем финансового обеспечения, тыс. руб.	
		год n-1 ¹	год n ²	год n-1	год n
1	2	3	4	5	6
	-				

3.3. Информация о результатах оказания услуг (выполнения работ):

№	Наименование показателей	Единица измерения	Год n-1		Год n	
			план	факт	план	факт
1	2	3	4	5	6	7
1	Общее количество потребителей, воспользовавшихся услугами (работами) учреждения, в том числе:	ед.	564	564	557	557
1.1	бесплатными, из них по видам услуг (работ):	ед.	457	457	457	457
1.2	частично платными, из них по видам услуг (работ):	ед.	0	0	0	0
1.3	полностью платными, из них по видам услуг (работ):	ед.	107	107	100	100
2	Средняя стоимость получения частично платных услуг для потребителей, в том числе по видам услуг (работ):	руб.				
3	Средняя стоимость получения платных услуг для потребителей, в том числе по видам услуг (работ):	руб.	1911,12	1911,12	2092,60	2092,60

3.4. Информация о среднегодовой численности и средней заработной плате работников учреждения:

№	Наименование показателей	Единица измерения	Год n-1	Год n
1	2	3	4	5
1	Среднегодовая численность работников учреждения, в том числе:	человек	50,2	49
	руководитель	человек	1	1
	заместители руководителя	человек	2,5	2,5
	специалисты	человек	40,1	39
	вспомогательный (прочий) персонал	человек	6,6	6,5
2	Средняя заработная плата работников учреждения, в том числе:	руб.	42245,2	51640,0
	руководитель	руб.	123458,3	141525,0
	заместители руководителя	руб.	93413,3	99050,0
	основной персонал	руб.	39478,6	49391,03
	вспомогательный (прочий) персонал	руб.	27367,4	31250,0

3.5. Информация об объеме финансового обеспечения учреждения в рамках муниципальных программ, ведомственных целевых программ, утвержденных в установленном порядке:

№	Наименование муниципальных программ, ведомственных целевых программ с указанием правового акта об их утверждении (в разрезе каждой программы)	Объем финансового обеспечения, тыс. руб.	
		год n-1	год n
1	2	3	4
1	Обеспечение мер социальной поддержки руководителей и педагогическим работникам муниципальных учреждений дополнительного образования в сфере культуры города Перми (Постановление администрации г. Перми № 795 от 19.10.2018 г. п.1.4.1.1.4.1)	1 440,25	0
2	Предоставление мер социальной поддержки руководителям и педагогическим работникам учреждений дополнительного образования в сфере культуры города Перми, в соответствии с п.1.4.1.1.4.1 Плана-графика подпрограммы 1.4 «Одаренные дети города Перми» муниципальной программы «Культура города Перми», утвержденной постановлением администрации города Перми от 20.10.2021 № 919	0	1 558,31
3	Поддержка одаренных детей города Перми, создание условий для профессионального совершенствования педагогических кадров (Постановление администрации г. Перми № 795 от 19.10.2018 г. п.1.4.1.1.2.1, 1.4.1.1.1.2)	770,70	0
4	Поддержка одаренных детей города Перми в соответствии с п. 1.4.1.1.2.1 и п.1.4.1.1.2.2 Плана-графика подпрограммы 1.4 «Одаренные дети города Перми» муниципальной программы «Культура города Перми», утвержденной постановлением администрации города Перми от 20.10.2021 № 919	0	956,70
5	Обеспечение оплаты взносов в фонд капитального ремонта (Постановление администрации г. Перми № 795 от 19.10.2018 г. п.1.3.1.1.3.1)	168,9	0

1	2	3	4
6	Уплата взносов на капитальный ремонт в соответствии с п.1.3.1.1.3.1 Плана-графика подпрограммы 1.3 «Приведение в нормативное состояние подведомственных учреждений департамента культуры и молодежной политики администрации города Перми» муниципальной программы «Культура города Перми» утвержденной постановлением администрации администрации города Перми от 20.10.2021 №919	0	175,30
7	Предоставление работникам муниципальных учреждений культуры и молодежной политики города Перми путевок на санаторно-курортное лечение и оздоровление, в соответствии с п.1.1.1.1.5.2 плана-графика подпрограммы 1.1 «Оказание дополнительных мер социальной помощи и поддержки, содействие в получении социальных услуг отдельным категориям граждан» муниципальной программы «Социальная поддержка и обеспечение семейного благополучия населения города Перми», утвержденной постановлением администрации города Перми от 20.10.2021 N 915: - законом Пермского края от 04.09.2017 № 121-ПК; - постановлением администрации города Перми от 14.03.2018 № 137;	0	21,09
8	Приведение в нормативное состояние подведомственных учреждений ДКМП (Постановление администрации г. Перми № 795 от 19.10.2018 г. п.1.3.1.1.1)	2 405,44	0
9	Выполнение нормативных требований, устранение предписаний надзорных органов и улучшению материально-технического обеспечения МАУ ДО «Детская музыкальная школа №10 «Динамика» г. Перми, в соответствии с п. 1.3.1.1.1.1 Плана-графика подпрограммы 1.3 «Приведение в нормативное состояние подведомственных учреждений департамента культуры и молодежной политики администрации города Перми» муниципальной программы «Культура города Перми» от 20.10.2021 № 919	0	132,99
10	Повышение фонда оплаты труда (Постановление администрации г. Перми № 795 от 19.10.2018 г. п.1.4.1.1.6.1)	1 873,20	0
11	Повышение оплаты труда в соответствии с п. 1.4.1.1.6.1 Плана-графика подпрограммы 1.4. «Одаренные дети города Перми» муниципальной программы «Культура города Перми» утвержденной постановлением администрации города Перми от 20.10.2021 № 919	0	1835,80
12	Повышение фонда оплаты труда, в соответствии муниципальным учреждениям, оказывающим услуги по отдыху детей в каникулярное время с п. 1.4.2.1.4.1 Плана-графика подпрограммы 1.4. «Организация оздоровления и отдыха детей города Перми» муниципальной программы «Социальная поддержка и обеспечение семейного благополучия населения города Перми», утвержденной постановлением администрации администрации г-рода Перми от 20.10.2021 № 915	0	4,7

3.6. Информация об общей сумме прибыли муниципального автономного учреждения после налогообложения в отчетном периоде:

№	Наименование показателей	Единица измерения	Год п-1		Год п	
			план	факт	план	факт
1	2	3	4	5	6	7
1	Общая сумма прибыли муниципального автономного учреждения после налогообложения в отчетном периоде, всего, в том числе:	тыс. руб.	-	-	-	-
1.1	сумма прибыли после налогообложения, образовавшаяся в связи с оказанием муниципальным автономным учреждением частично платных услуг (работ)	тыс. руб.	-	-	-	-
1.2	сумма прибыли после налогообложения, образовавшаяся в связи с оказанием муниципальным автономным учреждением платных услуг (работ)	тыс. руб.	-	-	-	-

3.7. Виды деятельности, осуществляемые учреждением:

№	Виды деятельности учреждения	Основание (перечень разрешительных документов, на основании которых учреждение осуществляет деятельность, с указанием номеров, даты выдачи и срока действия)	
		год п-1	год п
1	2	3	4
1	Основные виды деятельности: образовательная деятельность в целях реализации дополнительных профессиональных общеобразовательных программ в области искусств (по разным видам искусств), дополнительных общеразвивающих программ в области искусств;	Устав № 059-09-01-05-59 от 31.05.2019; Лицензия № 6167 от 25.09.2018 серия 59Л01 № 0004114 - бессрочная	Устав № 059-09-01-05-59 от 31.05.2019;
2	Виды деятельности, не являющиеся основными: организация и проведение концертов, конкурсов, фестивалей различной литературы, методических подготовок и распространение методической литературы, методических пособий, дидактических материалов. Изготовление аранжировок, оркестровок и сопровождение в формате «минус», консультационных занятий	Устав № 059-09-01-05-59 от 31.05.2019	Устав № 059-09-01-05-59 от 31.05.2019

3.8. Состав наблюдательного совета учреждения:

№	Фамилия, имя, отчество	Должность	Правовой акт о назначении членов наблюдательного совета (вид, дата, №, наименование)	Срок полномочий
1	2	3	4	5
	Знаменская Мария Михайловна	преподаватель МАУ ДО «ДМШ № 10 «Динамика»	Приказ начальника департамента культуры и молодежной политики администрации города Перми № СЭД-59-09-01-05-87 от 01.08.2019 г., № 059-09-01-05-150 от 22.07.2022	31.07.2022, 01.08.2025
	Бученкова Екатерина Дмитриевна	начальник сектора художественного образования отдела по культуре и дополнительному образованию департамента культуры и молодежной политики администрации города Перми	Приказ начальника департамента культуры и молодежной политики администрации города Перми № СЭД-059-09-01-05-186 от 12.12.2019 г., № 059-09-01-05-150 от 22.07.2022	31.07.2022, 01.08.2025
	Тур Ирина Аркадьевна	представитель общестественности (ведущий консультант ООО «Консалтинговая фирма «Урал-Пермь»)	Приказ начальника департамента культуры и молодежной политики администрации города Перми № СЭД-59-09-01-05-87 от 01.08.2019 г.	31.07.2022
	Митрофанова Елена Александровна	Генеральный директор ООО «АРЕГ»	Приказ начальника департамента культуры и молодежной политики администрации города Перми № СЭД-59-09-01-05-87 от 01.08.2019 г., № 059-09-01-05-150 от 22.07.2022	31.07.2022, 01.08.2025
	Сорожкина Ольга Анатольевна	консультант отдела предприятий и учреждений департамента имущественных отношений администрации города Перми.	Приказ начальника департамента культуры и молодежной политики администрации города Перми № СЭД-59-09-01-05-87 от 01.08.2019 г., № 059-09-01-05-150 от 22.07.2022	31.07.2022, 01.08.2025

1	2	3	4	5
Богданова Дарья Игоревна	секретарь МАУ ДО «ДМШ № 10 «Динамика»	Приказ начальника департамента культуры и молодежной политики администрации города Перми № СЭД-059-09-01-05-125 от 25.06.2021 г., № 059-09-01-05-150 от 22.07.2022		31.07.2022, 01.08.2025
Мишланова Ирина Сергеевна	юрист ООО «Текнос Пермь»	Приказ начальника департамента культуры и молодежной политики администрации города Перми № 059-09-01-05-150 от 22.07.2022		01.08.2025

3.9. Информация об общей стоимости недвижимого и движимого имущества муниципального учреждения:

№	Наименование показателей	Единица измерения	2021		2022	
			на начало отчетного периода	на конец отчетного периода	на начало отчетного периода	на конец отчетного периода
1	2	3	4	5	6	7
1.1	приобретенного муниципального учреждением за счет средств, выделенных учредителем, в том числе:	тыс. руб.	3212,80	14719,60	14719,60	14779,50
1.1.1	недвижимого имущества	тыс. руб.				
1.2	приобретенного муниципального учреждением за счет доходов, полученных от платных услуг и иной приносящей доход деятельности, в том числе:	тыс. руб.				
1.2.1	недвижимого имущества	тыс. руб.				
2	Общая балансовая стоимость имущества, закрепленного за муниципальным учреждением на праве оперативного управления, в том числе:	тыс. руб.	8709,70	8709,80	8709,8	5983,63
2.1	недвижимого имущества, всего, из него:	тыс. руб.	4206,4	4206,4	4206,4	4206,4
2.1.1	переданного в аренду	тыс. руб.				
2.1.2	переданного в безвозмездное пользование	тыс. руб.				
2.2	движимого имущества, всего	тыс. руб.	4503,30	4503,30	4503,3	1777,23
2.3	особо ценного движимого имущества, всего, из него:	тыс. руб.	3358,3	3358,4	3358,4	861,43
2.3.1	переданного в аренду	тыс. руб.				
2.3.2	переданного в безвозмездное пользование	тыс. руб.				
2.4	иного движимого имущества, всего, из него:	тыс. руб.	1145,0	1145,0	1145,0	915,80
2.4.1	переданного в аренду	тыс. руб.				
2.4.2	переданного в безвозмездное пользование	тыс. руб.				
3	Общая остаточная стоимость имущества муниципального учреждения, в том числе:	тыс. руб.	2608,30	8687,6	8687,6	7106,54
3.1	приобретенного муниципального учреждением за счет средств, выделенных учредителем, в том числе:	тыс. руб.	398,70	8565,3	8565,3	7054,66
3.1.1	недвижимого имущества	тыс. руб.				

1	2	3	4	5	6	7
3.2	приобретенного муниципальным учреждением за счет доходов, полученных от платных услуг и иной приносящей доход деятельности, в том числе:	тыс. руб.	156,9	72,3	72,3	51,88
3.2.1	недвижимого имущества	тыс. руб.				
4	Общая остаточная стоимость имущества, закрепленного за муниципальным учреждением на праве оперативного управления, в том числе:	тыс. руб.	2428,5	2239,1	2239,1	6809,77
4.1	недвижимого имущества, всего, из него:	тыс. руб.	1689,2	1549,0	1549,0	1408,80
4.1.1	переданного в аренду	тыс. руб.				
4.1.2	переданного в безвозмездное пользование	тыс. руб.				
4.2	движимого имущества, всего	тыс. руб.	739,3	690,1	690,1	5400,97
4.3	особо ценного движимого имущества, всего, из него:	тыс. руб.	704,50	95,3	95,3	81,88
4.3.1	переданного в аренду	тыс. руб.				
4.3.2	переданного в безвозмездное пользование	тыс. руб.				
4.4	иного движимого имущества, всего, из него:	тыс. руб.	34,8	594,8	594,8	-
4.4.1	переданного в аренду	тыс. руб.				
4.4.2	переданного в безвозмездное пользование	тыс. руб.				

3.10. Информация об использовании имущества, закрепленного за муниципальным учреждением:

№	Наименование показателей	Единица измерения	2021		2022	
			на начало отчетного периода	на конец отчетного периода	на начало отчетного периода	на конец отчетного периода
1	2	3	4	5	6	7
1	Количество объектов недвижимого имущества, закрепленного за муниципальным учреждением на праве оперативного управления, из них:	ед.	1	1	1	1
1.1	зданий, строений, сооружений	ед.	1	1	1	1
1.2	иных объектов (замощений, заборов и других), в том числе:	ед.	-	-	-	-
1.3	количество неиспользованных объектов недвижимого имущества, из них:	ед.	-	-	-	-
1.3.1	зданий, строений, сооружений	ед.	-	-	-	-
1.3.2	иных объектов (замощений, заборов и других)	ед.	-	-	-	-
2	Количество объектов особо ценного движимого имущества, закрепленного за муниципальным учреждением на праве оперативного управления, в том числе:	ед.	161	161	161	297
	количество неиспользованных объектов особо ценного движимого имущества	ед.	-	-	-	-
3	Общая площадь объектов недвижимого имущества, закрепленного за муниципальным учреждением на праве оперативного управления, из них:	кв. м	1446,1	1446,1	1446,1	1446,1

1	2	3	4	5	6	7
3.1	зданий, строений, сооружений, в том числе:	кв. м	1446,1	1446,1	1446,1	1446,1
3.1.1	переданного в аренду	кв. м	-	-	-	-
3.1.2	переданного в безвозмездное пользование	кв. м	-	-	-	-
3.2	иных объектов (замощений, заборов и других)	кв. м	-	-	-	-
4	Общая площадь неиспользуемого недвижимого имущества, закрепленного за муниципальным учреждением на праве оперативного управления, в том числе:	кв. м	-	-	-	-
4.1	переданного в аренду	кв. м	-	-	-	-
4.2	переданного в безвозмездное пользование	кв. м	-	-	-	-
5	Объем средств, полученных от сдачи в аренду в установленном порядке имущества, закрепленного за муниципальным учреждением на праве оперативного управления	тыс. руб.	-	-	-	-

Руководитель (уполномоченное лицо)
Учреждения

_____ (расшифровка подписи)

_____ (подпись)

Исполнитель (лицо, ответственное
за составление отчета)

_____ (расшифровка подписи)

_____ (подпись)

СОГЛАСОВАН

_____ (начальник департамента имущественных отношений
администрации города Перми)

СОГЛАСОВАН

_____ (руководитель муниципального казенного учреждения,
осуществляющего функции по ведению бухгалтерского
учета)

¹ Год, предшествующий отчетному году.

² Отчетный год.

Отчет
о результатах деятельности государственного (муниципального)
учреждения и об использовании закрепленного за ним
государственного (муниципального) имущества

на 1 января 2023 г.

		Дата	КОДЫ
			01.01.2023
		по Сводному реестру	57308702
		ИНН	5905006551
Учреждение	МУНИЦИПАЛЬНОЕ АВТОНОМНОЕ ДОШКОЛЬНОЕ ОБРАЗОВАТЕЛЬНОЕ УЧРЕЖДЕНИЕ "ЦЕНТР РАЗВИТИЯ РЕБЁНКА - ДЕТСКИЙ САД № 35" Г. ПЕРМИ	КПП	590501001
Тип учреждения	автономное - «03» (казенное - "01", бюджетное - "02", автономное - "03")		930
Орган, осуществляющий функции и полномочия учредителя	Департамент образования Администрации города Перми	БК	
Публично-правовое образование	город Пермь	по ОКТМО	57701000
Периодичность: годовая			

Раздел 1. Результаты деятельности:

- 1.1 отчет о выполнении муниципального задания на оказание муниципальных услуг (выполнение работ) (далее - муниципальное задание);
- 1.2. сведения об оказываемых услугах, выполняемых работах сверх установленного муниципального задания, а также выпускаемой продукции;
- 1.3. сведения о доходах Учреждения в виде прибыли, приходящейся на доли в уставных (складочных) капиталах хозяйственных товариществ и обществ, или дивидендов по акциям, принадлежащим Учреждению;
- 1.4. сведения о просроченной кредиторской задолженности;
- 1.5. сведения о задолженности по ущербу, недостачам, хищениям денежных средств и материальных ценностей;
- 1.6. сведения о численности сотрудников и оплате труда;
- 1.7. сведения о счетах Учреждения, открытых в кредитных организациях.

Раздел 2. Использование имущества, закрепленного за учреждением

- 2.1. сведения о недвижимом имуществе, за исключением земельных участков (далее - сведения о недвижимом имуществе), закрепленном на праве оперативного управления;
- 2.2. сведения о земельных участках, предоставленных на праве постоянного (бессрочного) пользования;
- 2.3. сведения о недвижимом имуществе, используемом по договору аренды;
- 2.4. сведения о недвижимом имуществе, используемом по договору безвозмездного пользования (договору ссуды);
- 2.5. сведения об особо ценном движимом имуществе (за исключением транспортных средств);
- 2.6. сведения о транспортных средствах.

Раздел 3. Эффективность деятельности (только для автономных - «03»)

Информация о деятельности муниципального автономного учреждения и об использовании закрепленного за ним имущества

Руководитель
(уполномоченное лицо)
Учреждения

Заведующий
(должность)

Гарбулева Е.И.
(расшифровка подписи)

Исполнитель

(должность)

(телефон)

"28" февраля 2023г.

ОТЧЕТ

о выполнении муниципального задания на оказание
муниципальных услуг (выполнение работ) на 2022 год
и на плановый период 2023 и 2024 годов

		Коды
		0506501
	на "1" января 2023 г. <2>	01.01.2023
Наименование муниципального учреждения	МУНИЦИПАЛЬНОЕ АВТОНОМНОЕ ДОШКОЛЬНОЕ ОБРАЗОВАТЕЛЬНОЕ УЧРЕЖДЕНИЕ "ЦЕНТР РАЗВИТИЯ РЕБЁНКА - ДЕТСКИЙ САД № 35" Г. ПЕРМИ	57308702
Вид деятельности муниципального учреждения	Дошкольное образование	85.11
		По ОКВЭД
		88.9
		По ОКВЭД
	(указываются виды деятельности муниципального учреждения, по которым ему утверждено муниципальное задание)	
Периодичность	(указывается в соответствии с периодичностью представления отчета о выполнении муниципального задания, установленной в муниципальном задании)	

Часть I. Сведения об оказываемых государственных услугах <3>

Раздел _____

1. Наименование муниципальной услуги

Код по общероссийскому
базовому перечню или
региональному перечню

БВ24

2. Категории потребителей муниципальной
услуги

Часть II. Сведения о выполняемых работах <3>

Раздел _____

1. Наименование работы

Код по общероссийскому
базовому перечню или
региональному перечню

2. Категории потребителей работы

Руководитель (уполномоченное лицо)
Учреждения

(подпись)

Гарбулева Е.И.
(расшифровка подписи)

Исполнитель (лицо, ответственное за
составление отчета)

(подпись)

(расшифровка подписи)

"28" февраля 2023 г.

-
- <1> Указывается номер муниципального задания, по которому формируется отчет.
 - <2> Указывается дата, на которую составляется отчет.
 - <3> Формируется при установлении муниципального задания на оказание муниципальной(ых) услуги (услуг) и выполнение работы (работ) и содержит требования к оказанию муниципальной(ых) услуги (услуг) и выполнению работы (работ) отдельно по каждой из муниципальных услуг (работ) с указанием порядкового номера раздела.
 - <4> Формируется в соответствии с муниципальным заданием.
 - <5> Заполняется в случае установления органом, осуществляющим функции и полномочия учредителя, требования о представлении промежуточного отчета о выполнении муниципального задания. При установлении показателя достижения результатов выполнения муниципального задания на отчетную дату в процентах от годового объема оказания муниципальной услуги (выполнения работы) рассчитывается путем умножения годового объема муниципальной услуги (работы) на установленный процент достижения результатов выполнения муниципального задания на отчетную дату, в том числе с учетом неравномерного оказания муниципальных услуг (выполнения работ) в течение календарного года. При установлении показателя достижения результатов выполнения муниципального задания на отчетную дату в абсолютных величинах заполняется в соответствии с муниципальным заданием (в том числе с учетом неравномерного оказания муниципальных услуг (выполнения работ) в течение календарного года).
 - <6> В предварительном отчете указываются показатели объема и (или) качества муниципальной услуги (работы), запланированные к исполнению по завершении текущего финансового года.
 - <7> Рассчитывается путем умножения значения показателя объема и (или) качества муниципальной услуги (работы), установленного в муниципальном задании (графа 10), на установленное в муниципальном задании значение допустимого (возможного) отклонения от установленных показателей качества (объема) муниципальной услуги (работы), в пределах которого муниципальное задание считается выполненным (в процентах), при установлении допустимого (возможного) отклонения от установленных показателей качества (объема) муниципальной услуги (работы) в абсолютных величинах заполняется в соответствии с муниципальным заданием. Значение указывается в единицах измерения показателя, установленных в муниципальном задании (графа 8), в целых единицах. Значение менее 0,5 единицы отбрасывается, а 0,5 единицы и более округляется до целой единицы. В случае если единицей объема работы является работа в целом, показатели граф 13 и 14 пункта 3.2 части II настоящего отчета не рассчитываются.
 - <8> Рассчитывается при формировании отчета за год как разница показателей граф 10, 12 и 13.

за 2021 год

1. Форма отчета о выполнении муниципального задания

Уникальный номер реестровой записи	Наименование муниципальной услуги	Наименование показателя	Ед. изм.	Объем муниципальной услуги (в натуральных показателях)				Показатели качества муниципальной услуги				Итоговая оценка выполнения муниципальной услуги, %	Характеристика причин отклонения от запланированных значений	Источник информации о фактическом значении показателя			
				значения, утвержденное в муниципальном задании на отчетный период	фактическое значение	оценка выполнения муниципального задания по объему муниципальной услуги, %	наименование показателя муниципальной услуги	сд. изм.	значения, утвержденное в муниципальном задании на отчетный период	фактическое значение за отчетный период	оценка выполнения показателей муниципальной услуги, %						
1	2	3	4	5	6	7	8	9	10	11	12	13	14	15	16	17	18
Муниципальное автономное дошкольное образовательное учреждение "Центр развития ребенка - детский сад № 35" г. Перми																	
50Д45000300300501068100	Реализация основных общеобразовательных программ дошкольного образования	обучающиеся за исключением обучающихся с ограниченными возможностями здоровья (ОВЗ) и детей-инвалидов, до 3 лет, очная, группа полного дня	чел	172	57	57	100,0	%	75-100	100	100,0	100,0	380,1	380,1	100,0		Данные дошкольного портала. База данных МКУ "ЦРДиО в сфере образования" г.Перми. Методика расчета показателей качества
50Д45000303900501062100	Реализация основных общеобразовательных программ дошкольного образования	обучающиеся за исключением детей-инвалидов, до 3 лет, очная, группа полного дня	чел	172	57	57	100,0	%	75-100	100	100,0	100,0	4750,5	4750,5	100,0		Данные дошкольного портала. База данных МКУ "ЦРДиО в сфере образования" г.Перми. Методика расчета показателей качества
50Д45000300300301060100	Реализация основных общеобразовательных программ дошкольного образования	обучающиеся за исключением обучающихся с ограниченными возможностями здоровья (ОВЗ) и детей-инвалидов, от 3 лет до 8 лет, очная, группа полного дня	чел	791	879	879	100,0	%	75-100	100	100,0	100,0	4567,3	4567,3	100,0		Данные дошкольного портала. База данных МКУ "ЦРДиО в сфере образования" г.Перми. Методика расчета показателей качества
50Д45000303900301064100	Реализация основных общеобразовательных программ дошкольного образования	обучающиеся за исключением детей-инвалидов, от 3 лет до 8 лет, очная, группа полного дня	чел	791	879	879	100,0	%	75-100	100	100,0	100,0	49571,6	49563,3	100,0		Данные дошкольного портала. База данных МКУ "ЦРДиО в сфере образования" г.Перми. Методика расчета показателей качества
50Д45000100400301060100	Реализация основных общеобразовательных программ дошкольного образования	адаптированная образовательная программа, обучающиеся с ограниченными возможностями здоровья (ОВЗ), от 3 лет до 8 лет, очная, группа полного дня	чел	178	179	179	100,0	%	75-100	100	100,0	100,0	933,1	933,1	100,0		Данные дошкольного портала. База данных МКУ "ЦРДиО в сфере образования" г.Перми. Методика расчета показателей качества

1	2	3	4	5	6	7	8	9	10	11	12	13	14	15	16	17	18
5014500010 3900301 066100	Реализация основных общеобразовательных программ дошкольного образования	адаптированная образовательная программа, обучающиеся за исключением детей-инвалидов, от 3 лет до 8 лет, очная, группа полного дня	чел	178	179	179	100,0	Регулярность получения услуги дошкольного образования детей, находящихся в социально-опасном положении	%	75-100	100	100,0	21571,3	21571,3	100,0		Данные дошкольного портала. База данных МКУ "ЦБУиО в сфере образования" г.Перми. Методика расчета показателей качества
5014500030 0300501 040100	Реализация основных общеобразовательных программ дошкольного образования	обучающиеся за исключением обучающихся с ограниченными возможностями здоровья (ОВЗ) и детей-инвалидов, до 3 лет, очная, группа кратковременного пребывания детей	чел	0	25	25	100,0	Регулярность получения услуги дошкольного образования	%	75-100	100	100,0	54,1	54,1	100,0		Данные дошкольного портала. База данных МКУ "ЦБУиО в сфере образования" г.Перми. Методика расчета показателей качества
5014500030 3900501 044100	Реализация основных общеобразовательных программ дошкольного образования	обучающиеся за исключением детей-инвалидов, до 3 лет, очная, группа кратковременного пребывания детей	чел	0	25	25	100,0	Регулярность получения услуги дошкольного образования	%	75-100	100	100,0	3237,1	3237,1	100,0		Данные дошкольного портала. База данных МКУ "ЦБУиО в сфере образования" г.Перми. Методика расчета показателей качества
3414000020 0500003 005100	Прием и уход	физические лица за исключением льготных категорий, до 3 лет, группа полного дня	чел	172	57	48	84,2	Регулярность получения услуги дошкольного образования	%	75-100	100	100,0	289,4	289,4	92,1		Данные дошкольного портала. База данных МКУ "ЦБУиО в сфере образования" г.Перми. Методика расчета показателей качества
5078500500 0500006 000100	Прием и уход	физические лица льготных категорий, определяемых учреждением, до 3 лет, группа полного дня	чел	0	0	0	100,0	Регулярность получения услуги дошкольного образования	%	75-100	100	100,0	0,0	0,0	100,0		Данные дошкольного портала. База данных МКУ "ЦБУиО в сфере образования" г.Перми. Методика расчета показателей качества
50140005000 5000060 06100	Прием и уход	физические лица льготных категорий, определяемых учреждением, до 3 лет, группа полного дня	чел	0	0	9	100,0	Регулярность получения услуги дошкольного образования	%	75-100	100	100,0	20,6	20,6	100,0		Данные дошкольного портала. База данных МКУ "ЦБУиО в сфере образования" г.Перми. Методика расчета показателей качества
5078500120 0500006 007100	Прием и уход	дети-сироты и дети, оставшиеся без попечения родителей, до 3 лет, группа полного дня	чел	0	0	0	100,0	Регулярность получения услуги дошкольного образования	%	75-100	100	100,0	2,3	2,3	100,0		Данные дошкольного портала. База данных МКУ "ЦБУиО в сфере образования" г.Перми. Методика расчета показателей качества
3414000020 0300003 009100	Прием и уход	физические лица за исключением льготных категорий, от 3 лет до 8 лет, группа полного дня	чел	571	659	646	98,0	Регулярность получения услуги дошкольного образования	%	75-100	100	100,0	3240,9	3240,9	99,0		Данные дошкольного портала. База данных МКУ "ЦБУиО в сфере образования" г.Перми. Методика расчета показателей качества
5078500500 0300006 005100	Прием и уход	физические лица льготных категорий, определяемых учреждением, от 3 лет до 8 лет, группа полного дня	чел	181	182	183	100,0	Регулярность получения услуги дошкольного образования	%	75-100	100	100,0	5936,4	5936,4	100,0		Данные дошкольного портала. База данных МКУ "ЦБУиО в сфере образования" г.Перми. Методика расчета показателей качества

1	2	3	4	5	6	7	8	9	10	11	12	13	14	15	16	17	18
50Д4000500 0300006 001100	Присмотр и уход	физические лица льготных категорий, определяемых учреждением, от 3 лет до 8 лет, группа полного дня	чел	215	215	224	100,0	Регулярность получения услуги дошкольного образования детьми, находящимися в социально-опасном положении	%	75-100	100	100,0	4462,8	4462,8	100,0		Данные дошкольного портала. База данных МКУ "ЦБУиО в сфере образования" г.Перми. Методика расчета показателей качества
5078500050 0300006 001100	Присмотр и уход	дети-инвалиды, от 3 лет до 8 лет, группа полного дня	чел	1	1	2	100,0	Регулярность получения услуги дошкольного образования детьми, находящимися в социально-опасном положении	%	75-100	100	100,0	46,0	46,0	100,0		Данные дошкольного портала. База данных МКУ "ЦБУиО в сфере образования" г.Перми. Методика расчета показателей качества
5078500120 0300006 002100	Присмотр и уход	дети-сироты и дети, оставшиеся без попечения родителей, от 3 лет до 8 лет, группа полного дня	чел	1	1	3	100,0	Регулярность получения услуги дошкольного образования	%	75-100	100	100,0	81,4	81,4	100,0		Данные дошкольного портала. База данных МКУ "ЦБУиО в сфере образования" г.Перми. Методика расчета показателей качества
34Д4000020 0500001 007100	Присмотр и уход	физические лица за исключением льготных категорий, до 3 лет, группа кратковременного пребывания детей	чел	0	24	22	91,7	Регулярность получения услуги дошкольного образования детьми, находящимися в социально-опасном положении	%	75-100	100	100,0	34,4	34,4	95,8		Данные дошкольного портала. База данных МКУ "ЦБУиО в сфере образования" г.Перми. Методика расчета показателей качества
50Д4000500 0500004 008100	Присмотр и уход	физические лица льготных категорий, определяемых учреждением, до 3 лет, группа кратковременного пребывания детей	чел	0	1	3	100,0	Регулярность получения услуги дошкольного образования детьми, находящимися в социально-опасном положении	%	75-100	100	100,0	15,8	15,8	100,0		Данные дошкольного портала. База данных МКУ "ЦБУиО в сфере образования" г.Перми. Методика расчета показателей качества
Нормативные затраты на содержание муниципального имущества													3150,7	3150,7		База данных МКУ "ЦБУиО в сфере образования" г.Перми	

ОТЧЕТ
о выполнении муниципального задания на оказание муниципальных услуг (выполнение работ)
за 2022 год

Часть I. Сведения об оказываемых муниципальных услугах (выполняемых работах)

Наименование муниципальной услуги (работы)	Уникальный номер реестровой записи	Показатель, характеризующий содержание муниципальной услуги (работы)		Показатель, характеризующий содержание муниципальной услуги (работы)		Показатель качества муниципальной услуги (работы)		причина отклонения							
		виды образовательных программ	категория потребителей	возраст обучающихся	формы образования и периоды пребывания	наименование показателя	единица измерения		значение	допустимое (возможное отклонение)					
											утверждено в муниципальном задании на год	утверждено в муниципальном задании на отчетную дату	исполнено на отчетную дату		
1	2	3	4	5	6	7	8	9	10	11	12	13	14	15	16
Муниципальное автономное образовательное учреждение "Центр развития ребенка - детский сад № 35" г. Пермь															
Реализация основных общеобразовательных программ дошкольного образования	8010110.99.0.Б Б24Ф62000		обучающиеся за исключением обучающихся с ограниченными возможностями здоровья (ОВЗ) и детейинвалидов	до 3 лет	очная	группа полного дня	Получение услуги дошкольного образования детьми, находящимися в социально опасном положении	%	744	100	100	100	5	0	
Реализация основных общеобразовательных программ дошкольного образования	8010110.99.0.Б Б24Ф62000		обучающиеся за исключением обучающихся с ограниченными возможностями здоровья (ОВЗ) и детейинвалидов	до 3 лет	очная	группа полного дня	Получение услуги дошкольного образования детьми, находящимися в социально опасном положении	%	744	85,5	85,5	100	4	0	
Реализация основных общеобразовательных программ дошкольного образования	8010110.99.0.Б Б24ФУ42000		обучающиеся за исключением обучающихся с ограниченными возможностями здоровья (ОВЗ) и детейинвалидов	от 3 лет до 8 лет	очная	группа полного дня	Получение услуги дошкольного образования детьми, находящимися в социально опасном положении	%	744	100	100	100	5	0	
Реализация основных общеобразовательных программ дошкольного образования	8010110.99.0.Б Б24ФУ42000		обучающиеся за исключением обучающихся с ограниченными возможностями здоровья (ОВЗ) и детейинвалидов	от 3 лет до 8 лет	очная	группа полного дня	Получение услуги дошкольного образования детьми, находящимися в социально опасном положении	%	744	85,5	85,5	100	4	0	
Реализация основных общеобразовательных программ дошкольного образования	8010110.99.0.Б Б24АВ42000		обучающиеся с ограниченными возможностями здоровья (ОВЗ)	от 3 лет до 8 лет	очная	группа полного дня	Получение услуги дошкольного образования детьми, находящимися в социально опасном положении	%	744	100	100	100	5	0	
Реализация основных общеобразовательных программ дошкольного образования	8010110.99.0.Б Б24АВ42000	адаптированная образовательная программа	обучающиеся с ограниченными возможностями здоровья (ОВЗ)	от 3 лет до 8 лет	очная	группа полного дня	Получение услуги дошкольного образования детьми, находящимися в социально опасном положении	%	744	100	100	100	5	0	

1	2	3	4	5	6	7	8	9	10	11	12	13	14	15	16
Реализация основных общеобразовательных программ дошкольного образования	8010110.99.0.Б В24А.В42000	адаптированная образовательная программа	обучающиеся с ограниченными возможностями здоровья (ОВЗ)	от 3 лет до 8 лет	очная	группа полного дня	Оценка деятельности ДОУ родителями (законными представителями), имеющими детей с ограниченными возможностями здоровья (ОВЗ)	%	744	85,5	85,5	93	4	0	
Присмотр и уход	8010110.99.0.Б В24ВФ62000						Получение услуги дошкольного образования детьми, находящимися в социально опасном положении	%	744	85,5	85,5	93	4	0	
Присмотр и уход	8010110.99.0.Б В23АГ20000		физические лица за исключением льготных категорий	до 3 лет		группа полного дня	Получение услуги дошкольного образования детьми, находящимися в социально опасном положении	%	744	100	100	100	5	0	
Присмотр и уход	8532120.99.0.Б В19АГ20000		физические лица льготных категорий, определяемых учредителем	до 3 лет		группа полного дня	Оценка деятельности ДОУ родителями (законными представителями)	%	744	85,5	85,5	100	4	0	
Присмотр и уход	8532110.99.0.Б В19АГ20000		физические лица льготных категорий, определяемых учредителем	до 3 лет		группа полного дня	Получение услуги дошкольного образования детьми, находящимися в социально опасном положении	%	744	100	100	100	5	0	
Присмотр и уход	8010110.99.0.Б В24ВУ42000		физические лица за исключением льготных категорий	от 3 лет до 8 лет		группа полного дня	Оценка деятельности ДОУ родителями (законными представителями)	%	744	85,5	85,5	100	4	0	
Присмотр и уход	8532120.99.0.Б В23АГ08000		физические лица льготных категорий, определяемых учредителем	от 3 лет до 8 лет		группа полного дня	Получение услуги дошкольного образования детьми, находящимися в социально опасном положении	%	744	100	100	100	5	0	
Присмотр и уход	8532110.99.0.Б В19АГ08000		физические лица льготных категорий, определяемых учредителем	от 3 лет до 8 лет		группа полного дня	Оценка деятельности ДОУ родителями (законными представителями)	%	744	85,5	85,5	100	4	0	
Присмотр и уход							Получение услуги дошкольного образования детьми, находящимися в социально опасном положении	%	744	100	100	100	5	0	
Присмотр и уход							Оценка деятельности ДОУ родителями (законными представителями)	%	744	85,5	85,5	100	4	0	

1	Присмотр и уход	8532110.99.0.Б В19АГ08000		3	4	5	6	7	8	9	10	11	12	13	14	15	16
			физические лица льготных категорий, определяемых учредителем	от 3 лет до 8 лет	группа полного дня	Получение услуги дошкольного образования детьми, находящимися в социально опасном положении	%	744	85,5	100	100	100	100	100	5	0	
	Присмотр и уход	8532110.99.0.Б В19АА14000	дети-инвалиды	от 3 лет до 8 лет	группа полного дня	Получение услуги дошкольного образования детьми, находящимися в социально опасном положении	%	744	85,5	100	100	100	100	100	5	0	
	Присмотр и уход	8532110.99.0.Б В19АА98000	детисироты и дети, оставшиеся без попечения родителей	от 3 лет до 8 лет	группа полного дня	Получение услуги дошкольного образования детьми, находящимися в социально опасном положении	%	744	85,5	100	100	100	100	100	5	0	
						Оценка деятельности ДОУ родителями (законными представителями)	%	744	85,5	100	100	85,5	85,5	100	4	0	
						Оценка деятельности ДОУ родителями (законными представителями)	%	744	85,5	100	100	85,5	85,5	100	4	0	

2. Сведения о фактическом достижении показателей, характеризующих объем муниципальной услуги (работы)

Наименование муниципальной услуги (работы)	Уникальный номер реестровой записи	Показатель, характеризующий содержание муниципальной услуги (работы)				Показатель, характеризующий условия (формы) оказания муниципальной услуги (работы)				Показатель объема муниципальной услуги (работы)							Размер платы (цена, тариф)
		виды образовательных программ	категория потребителей	возраст обучающихся	формы образования и периоды пребывания	формы реализации образовательных программ	справочник периодов пребывания	наименование показателя	единица измерения	длина	код по ОКЕИ	утверждено муниципальным органом на год	значение	допустимое (возможное отклонение)	отклонение, превышающее допустимое (возможное) отклонение	причина отклонения	
1	2	3	4	5	6	7	8	9	10	11	12	13	14	15	16	17	
Муниципальное автономное дошкольное образовательное учреждение "Центр развития ребенка - детский сад № 35" г. Перми																	
Реализация основных общеобразовательных программ дошкольного образования	8010110.99.0.Б В24ВФ62000		обучающиеся за исключением обучающихся с ограниченными возможностями здоровья (ОВЗ) и детейинвалидов	до 3 лет	очная	группа полного дня	число обучающихся	чел	792	183	183	183	9	0			
Реализация основных общеобразовательных программ дошкольного образования	8010110.99.0.Б В24ДЦ22000		обучающиеся, за исключением детейинвалидов	до 3 лет	очная	группа полного дня	число обучающихся	чел	792	183	183	183	9	0			
Реализация основных общеобразовательных программ дошкольного образования	8010110.99.0.Б В24ВУ42000		обучающиеся за исключением обучающихся с ограниченными возможностями здоровья (ОВЗ) и детейинвалидов	от 3 лет до 8 лет	очная	группа полного дня	число обучающихся	чел	792	785	785	785	39	0			
Реализация основных общеобразовательных программ дошкольного образования	8010110.99.0.Б В24ДХ02000		обучающиеся, за исключением детейинвалидов	от 3 лет до 8 лет	очная	группа полного дня	число обучающихся	чел	792	785	785	785	39	0			

	2	3	4	5	6	7	8	9	10	11	12	13	14
Реализация основных общеобразовательных программ дошкольного образования, обучающихся за исключением детей-инвалидов, до 3 лет, очная, группа полного дня	15561,8	0,0		0,0	15561,8		15561,8	15561,8		15561,8	0,0	0,0	0,0
Реализация основных общеобразовательных программ дошкольного образования, обучающихся за исключением обучающихся с ограниченными возможностями здоровья (ОВЗ) и детей-инвалидов, от 3 лет до 8 лет, очная, группа полного дня	4132,7	0,0	0,0		4132,7	4132,7	4132,7	4132,7	4132,7		0,0	0,0	0,0
Реализация основных общеобразовательных программ дошкольного образования, обучающихся за исключением детей-инвалидов, от 3 лет до 8 лет, очная, группа полного дня	45329,2	8,4		8,4	45329,2		45329,2	45337,6		45337,6	0,0	0,0	0,0
Реализация основных общеобразовательных программ дошкольного образования, адаптированная образовательная программа, обучающиеся с ограниченными возможностями здоровья (ОВЗ), от 3 лет до 8 лет, очная, группа полного дня	914,7	0,0	0,0		914,7	914,7	914,7	914,7	914,7		0,0	0,0	0,0
Реализация основных общеобразовательных программ дошкольного образования, адаптированная образовательная программа, обучающиеся за исключением детей-инвалидов, от 3 лет до 8 лет, очная, группа полного дня	21488,5	0,0		0,0	21488,5		21488,5	21480,4		21480,4	8,1	0,0	8,1
Присмотр и уход, физические лица за исключением льготных категорий, до 3 лет, группа полного дня	768,0	0,0	0,0		768,0	768,0	768,0	768,0	768,0		0,0	0,0	0,0
Присмотр и уход, физические лица льготных категорий, определяемых учреждением, до 3 лет, группа полного дня (льготники 50%)	602,4	0,0	0,0		602,4	602,4	602,4	602,4	602,4		0,0	0,0	0,0
Присмотр и уход, физические лица льготных категорий, определяемых учреждением, до 3 лет, группа полного дня (льготники 100%)	28,3	0,0	0,0		28,3	28,3	28,3	28,3	28,3		0,0	0,0	0,0
Присмотр и уход, дети-сироты и дети, оставшиеся без попечения родителей, до 3 лет, группа полного дня	2,4	0,0	0,0		2,4	2,4	2,4	2,4	2,4		0,0	0,0	0,0
Присмотр и уход, физические лица за исключением льготных категорий, от 3 лет до 8 лет, группа полного дня	3214,4	0,0	0,0		3214,4	3214,4	3214,4	3214,4	3214,4		0,0	0,0	0,0
Присмотр и уход, физические лица льготных категорий, определяемых учреждением, от 3 лет до 8 лет, группа полного дня (льготники 50%)	3139,5	0,0	0,0		3139,5	3139,5	3139,5	3139,5	3139,5		0,0	0,0	0,0
Присмотр и уход, физические лица льготных категорий, определяемых учреждением, от 3 лет до 8 лет, группа полного дня (льготники 100%)	50,3	0,0	0,0		50,3	50,3	50,3	50,3	50,3		0,0	0,0	0,0
Присмотр и уход, физические лица льготных категорий, определяемых учреждением, от 3 лет до 8 лет, группа полного дня (компенсирующая направленность)	5837,8	0,0	0,0		5837,8	5837,8	5837,8	5837,8	5837,8		0,0	0,0	0,0
Присмотр и уход, дети-инвалиды, от 3 лет до 8 лет, группа полного дня	86,8	0,0	0,0		86,8	86,8	86,8	86,8	86,8		0,0	0,0	0,0
Присмотр и уход, дети-сироты и дети, оставшиеся без попечения родителей, от 3 лет до 8 лет, группа полного дня	112,1	0,0	0,0		112,1	112,1	112,1	112,1	112,1		0,0	0,0	0,0
Дополнительное финансирование с целью выполнения целевых показателей заработной платы отдельных категорий педагогических работников	1334,8	0,0		0,0	1334,8		1334,8	1334,8		1334,8	0,0	0,0	0,0
Нормативные затраты на содержание муниципального имущества, затраты на уплату налогов	2823,1	0,0	0,0		2823,1	2823,1	2823,1	2823,1	2823,1		0,0	0,0	0,0
Всего по учреждению	106621,7	8,4	0,0	8,4	106621,7	22907,4	83714,3	106622,0	22907,4	83714,6	8,1	0,0	8,1

Сведения
об оказываемых услугах, выполняемых работах сверх
установленного государственного (муниципального) задания,
а также выпускаемой продукции
на 1 января 2023 г.

Учреждение Орган, осуществляющий функции и полномочия учредителя Публично-правовое образование Периодичность: годовая	МУНИЦИПАЛЬНОЕ АВТОНОМНОЕ ДОШКОЛЬНОЕ ОБРАЗОВАТЕЛЬНОЕ УЧРЕЖДЕНИЕ "ЦЕНТР РАЗВИТИЯ РЕБЁНКА - ДЕТСКИЙ САД № 35" Г. ПЕРМИ		Дата	КОДЫ
			по Сводному реестру	01.01.2023
				57308702
			ИНН	5905006551
			КПП	590501001
			глава по БК	930
	Департамент образования Администрации города Перми	по ОКТМО	57701000001	
	город Пермь			

Раздел 1. Сведения об услугах, оказываемых сверх
установленного государственного (муниципального) задания

Наименование оказываемых услуг	Код по ОКВЭД	Код строки	Объем оказанных услуг			Доход от оказания услуг, руб	Цена (та- риф)	Справочно: реквизиты акта, которым установлена цена (тариф)		
			единица измерения		всего			кем издан (ФОИВ, уч- реждение)	дата	номер
			наименование	код по ОКЕИ						
1	2	3	4	5	6	7	8	9	10	11
		1000	-	-	-	-	-	-	-	-
		2000	-	-	-	-	-	-	-	-
	Итого	9000	x	x				x	x	x

Раздел 2. Сведения о работах, выполняемых сверх
установленного государственного (муниципального) задания

Наименова- ние выполня- емых работ	Код по ОКВЭД	Код стро- ки	Объем выполненных работ			Доход от выполне- ния работ, руб	Цена (та- риф)	Справочно: реквизиты акта, которым установлена цена (тариф)		
			единица изме- рения		всего			кем издан (ФОИВ, учре- ждение)	дата	но- мер
			наиме- нова- ние	код по ОКЕИ						
1	2	3	4	5	6	7	8	9	10	11
		1000	-	-	-	-	-	-	-	-
	Итого	3000	x	x	-	-	-	x	x	x

Раздел 3. Сведения о производимой продукции

Наименование производимой продукции	Код по ОКВЭД	Код строки	Объем произведенной продукции			Доход от реализации продукции, руб	Цена (тариф)	Справочно: реквизиты акта, которым установлена цена (тариф)		
			единица измерения		все-го			кем издан (ФОИВ, учреждение)	дата	номер
			наименование	код по ОКЕИ						
1	2	3	4	5	6	7	8	9	10	11
		1000	-	-	-	-	-	-	-	-
		2000	-	-	-	-	-	-	-	-
	Итого	9000	х	х	-	-	-	х	х	х

Руководитель
(уполномоченное лицо)
Учреждения

Заведующий

(должность)

(подпись)

Гарбулева Е.И.

(расшифровка подписи)

Исполнитель

(должность)

(фамилия,
инициалы)

(телефон)

"28" февраля 2023 г.

Сведения

о доходах учреждения в виде прибыли, приходящейся на доли в уставных (складочных) капиталах хозяйственных товариществ и обществ, или дивидендов по акциям, принадлежащим учреждению <1>

на 1 января 2023 г.

Учреждение

Орган, осуществляющий
функции и полномочия
учредителя

Публично-правовое
образование

Периодичность: годовая

МУНИЦИПАЛЬНОЕ
АВТОНОМНОЕ ДОШКОЛЬНОЕ
ОБРАЗОВАТЕЛЬНОЕ УЧРЕЖДЕНИЕ
"ЦЕНТР РАЗВИТИЯ РЕБЁНКА - ДЕТСКИЙ САД № 35"
Г. ПЕРМИ

Департамент образования Администрации
города Перми

город Пермь

КОДЫ	
Дата	01.01.2023
по Сводному реестру	57308702
ИНН	5905006551
КПП	590501001
глава по БК	930
по ОКТМО	57701000001

Организация (предприятие)					Код строки	Сумма вложений в уставный капитал	Доля в уставном капитале, %	Вид вложений <2>	Задолженность перед учреждением по перечислению части прибыли (дивидендов) на начало года	Доходы, подлежащие получению за отчетный период		Задолженность перед учреждением по перечислению части прибыли (дивидендов) на конец отчетного периода
наименование	ИНН	код по ОКОПФ	дата создания	основной вид деятельности						начислено, руб	поступило, руб	
1	2	3	4	5	6	7	8	9	10	11	12	13
-	-	-	-	-	1000	-	-	-	-	-	-	-
-	-	-	-	-	2000	-	-	-	-	-	-	-
-	-	-	-	-	-	-	-	-	-	-	-	-
-	-	-	-	Итого	9000	-	х	х	-	-	-	-

Руководитель
(уполномоченное лицо)
Учреждения

Заведующий

Гарбулева Е.И.

(должность)

(подпись)

(расшифровка подписи)

Исполнитель

(должность)

(фамилия,
инициалы)

(телефон)

"28" февраля 2023 г.

<1> Сведения формируются в случаях, если в соответствии с законодательством Российской Федерации установлена возможность создания хозяйственных товариществ и обществ.

<2> Указывается вид вложений «1» - денежные средства, «2» - имущество, «3» - право пользования нематериальными активами.

Сведения
о просроченной кредиторской задолженности

на 01 января 2023 г.

Учреждение

Орган, осуществляющий
функции и полномочия
учредителя

Публично-правовое
образование

Периодичность: годовая

МУНИЦИПАЛЬНОЕ АВТОНОМНОЕ
ДОШКОЛЬНОЕ ОБРАЗОВАТЕЛЬНОЕ УЧРЕЖДЕНИЕ
"ЦЕНТР РАЗВИТИЯ РЕБЁНКА - ДЕТСКИЙ САД № 35"
Г. ПЕРМИ

Департамент образования Администрации города Перми

город Пермь

		КОДЫ
Дата	01.01.2023	
по Сводному реестру	57308702	
ИНН	5905006551	
КПП	590501001	
глава по БК	930	
по ОКТМО	57701000001	

Руководитель (уполномоченное лицо) Учреждения	Заведующий (должность)	 (подпись)	Гарбулева Е.И. (расшифровка подписи)
Исполнитель	Начальник сектора сводного учета и отчетности (должность)	Рюхова И.П. (фамилия, инициалы)	291-94-17 (телефон)

"28" февраля 2023 г.

<3> Указываются предельно допустимые значения, установленные органом, осуществляющим функции и полномочия учредителя.

<4> Заполняется в случае, если значения просроченной кредиторской задолженности установлены органом, осуществляющим функции и полномочия учредителя, в абсолютных значениях (рублях).

<5> Заполняется в случае, если значения просроченной кредиторской задолженности установлены органом, осуществляющим функции и полномочия учредителя, в процентах от общей суммы кредиторской задолженности.

<6> Указывается общая сумма увеличения или уменьшения кредиторской задолженности.

Сведения
о задолженности по ущербу, недостачам, хищениям денежных
средств и материальных ценностей

	на 1 января 2023 г.	Дата	КОДЫ
		по Сводному реестру	01.01.2023
	МУНИЦИПАЛЬНОЕ АВТОНОМНОЕ ДОШКОЛЬНОЕ ОБРАЗОВАТЕЛЬНОЕ УЧРЕЖДЕНИЕ "ЦЕНТР РАЗВИТИЯ РЕБЁНКА - ДЕТСКИЙ САД № 35" Г. ПЕРМИ	ИНН	57308702
Учреждение		КПП	5905006551
Орган, осуществляющий функции и полномочия учредителя	Департамент образования Администрации города Перми	глава по БК	590501001
Публично-правовое образование	город Пермь	по ОКТМО	930
Периодичность: годовая			57701000001

Руководитель
(уполномоченное лицо)
Учреждения

Заведующий

(должность)

(подпись)

Гарбулева Е.И.

(расшифровка подписи)

Исполнитель

Начальник сектора
сводного учета
и отчетности

(должность)

Рюхова ИП

(фамилия,
инициалы)

(телефон)

"28" февраля 2023 г.

Сведения о численности сотрудников и оплате труда

на 1 января 2023 г.

		КОДЫ	
		Дата	01.01.2023
		по Сводному реестру	57308702
		ИНН	5905006551
Учреждение	МУНИЦИПАЛЬНОЕ АВТОНОМНОЕ ДОШКОЛЬНОЕ ОБРАЗОВАТЕЛЬНОЕ УЧРЕЖДЕНИЕ "ЦЕНТР РАЗВИТИЯ РЕБЁНКА - ДЕТСКИЙ САД № 35" Г. ПЕРМИ	КПП	590501001
Орган, осуществляющий функции и полномочия учредителя	Департамент образования Администрации города Перми	глава по БК	930
Публично-правовое образование	город Пермь	по ОКТМО	57701000001
Периодичность: годовая			

Раздел I. Сведения о численности сотрудников

Группы персонала (категория персонала)	Код строки	Штатная численность на начало года				Средняя численность сотрудников за отчетный период				По договорам гражданско-правового характера <9>			Штатная численность на конец отчетного периода				
		установлено штатным расписанием		в том числе:		всего <7>	в том числе:		по внутреннему совместительству (по совмещению должностей) <8>	по внешнему совместительству	сотрудники учреждения <10>	физические лица, не являющиеся сотрудниками учреждения <11>	установлено штатным расписанием	в том числе:			
		всего	из нее по новым видам деятельности	замену вакантных должностей	из нее по основным работам		по основному месту работы	всего						из нее по новым видам деятельности	замене вакантных должностей	всего	из нее по новым видам деятельности
						3			4	5	6	7	8				
1		2	3	4	5	6	7	8	9	10	11	12	13	14	15	16	17
Основной персонал, всего <12>		1000	152,45	152,45	152,45	-	104,78	104,68	104,68	4,65	0,1	-	-	154,45	154,45	154,45	-
из них: <13>		1100															
Работники учреждения, непосредственно осуществляющие учебный (воспитательный, образовательный) процесс (в учреждениях, реализующих программы общего образования, дошкольных образовательных учреждениях, учреждениях дополнительного образования детей)			117,95	117,95	117,95	-	87,04	86,94	86,94	-	0,1	-	-	117,95	117,95	117,95	-
Педагогические работники, кроме работников, непосредственно осуществляющих учебный (воспитательный-образовательный) процесс			34,5	34,5	34,5	-	17,74	17,74	17,74	4,65	-	-	-	36,5	36,5	36,5	-
Вспомогательный персонал, всего <14>		2000	14	14	14	-	7,82	7,32	7,32	-	0,5	-	-	14	14	14	-
из них: <13>		2100															
учебно-вспомогательный персонал			-	-	-	-	-	-	-	-	-	-	-	-	-	-	-
административный персонал			6	6	6	-	3,58	3,58	3,58	-	-	-	-	6	6	6	-
рабочие			8	8	8	-	4,24	3,74	3,74	-	0,5	-	-	8	8	8	-
Административно-управленческий персонал, всего <15>		3000	3	3	3	-	2,9	2,9	2,9	-	-	-	-	3	3	3	-
из них: <13>		3100															
директор, заведующий			1	1	1	-	1	1	1	-	-	-	-	1	1	1	-
Итого		9000	169,45	169,45	169,45	-	115,5	114,9	114,9	4,65	0,6	-	3	171,45	171,45	171,45	-

Раздел 2. Сведения об оплате труда

Группы персонала	Код строки	Фонд начисленной оплаты труда сотрудников за отчетный период, руб										Начислено по договорам гражданско-правового характера, руб <16>		Аналитическое распределение оплаты труда сотрудников по источникам финансового обеспечения, руб <17>				
		в том числе:										в том числе:		по основному месту работы				
		по основному месту работы		по внутреннему совместительству (совмещению должностей)		по внешнему совместительству		по другим основаниям	иные цели	за счет средств субсидии на выполнение государственного (муниципального) задания	за счет гранта в форме субсидии	за счет средств ОМС <18>	за счет средств от прихода деятельности <19>	в том числе:				
		всего	в том числе на условиях:	полного рабочего времени	неполного рабочего времени	из федерального бюджета	из бюджетов субъектов Российской Федерации							из местных бюджетов				
1	2	3	4	5	6	7	8	9	10	11	12	13	14	15	16			
Основной персонал, всего <20>	1000	56 376 349,36	55 378 046,03	55 378 046,03	-	794 976,00	203 327,33	-	470 241,40	51 428 614,17	1 333 670,67	-	-	-	2 615 761,19			
из них: <13>	1100																	
Работники учреждения, непосредственно осуществляющие учебный (воспитательный, образовательный) процесс (в учреждениях, реализующих программы общего образования, дошкольных образовательных учреждениях, учреждениях дополнительного образования детей)		43 600 175,70	43 396 107,74	43 396 107,74	-	740,63	203 327,33	-	-	41 632 984,45	382 085,39	-	-	-	1 381 037,90			
Педагогические работники, кроме работников, непосредственно осуществляющих учебный (воспитательно-образовательный) процесс		12 776 173,66	11 981 938,29	11 981 938,29	-	794 235,37	-	-	470 241,40	9 795 629,72	951 585,28	-	-	-	1 234 723,29			
Вспомогательный персонал, всего <21>	2000	4 916 731,40	4 774 523,21	4 774 523,21	68 013,15	-	142 208,19	-	-	4 493 119,34	-	-	-	-	281 403,87			
из них: <13>	2100																	
учебно-вспомогательный персонал		-	-	-	-	-	-	-	-	-	-	-	-	-	-			
административный персонал		3 360 730,88	3 360 730,88	3 360 730,88	-	-	-	-	-	3 079 327,01	-	-	-	-	281 403,87			
рабочие		1 556 000,52	1 413 792,33	1 413 792,33	-	-	142 208,19	-	-	1 413 792,33	-	-	-	-	-			

1	2	3	4	5	6	7	8	9	10	11	12	13	14	15	16
Административно-управленческий персонал, всего <22>	3000	3 953 457,35	3 909 121,73	3 909 121,73	-	44 335,62	-	-	-	3 380 367,72	46 909,57	-	-	-	481 844,44
из них: <13>	3100														
директор, заведующий		1 904 767,02	1 904 767,02	1 904 767,02	-	-	-	-	-	1 579 737,12	24 088,94	-	-	-	300 940,96
Итого	9000	65 246 538,11	64 061 690,97	64 061 690,97	68 013,15	839 311,62	345 535,52	-	470 241,40	59 302 101,23	1 380 580,24	-	-	-	3 379 009,50

Группы персонала	Код стро-ки	Аналитическое распределение оплаты труда сотрудников по источникам финансового обеспечения, руб <17>													
		в том числе:													
		по внутреннему совместительству (совмещению должностей)							по внешнему совместительству						
за счет средств субсидии на выполнение государственного (муниципального) задания	за счет средств субсидии на выполнение государственного (муниципального) задания	за счет средств субсидии на выполнение государственного (муниципального) задания	за счет средств субсидии на выполнение государственного (муниципального) задания	за счет средств субсидии на выполнение государственного (муниципального) задания	за счет средств субсидии на выполнение государственного (муниципального) задания	за счет средств субсидии на выполнение государственного (муниципального) задания	ОМС	за счет средств от приносящей доход деятельности	за счет средств от приносящей доход деятельности	за счет средств от приносящей доход деятельности	за счет средств от приносящей доход деятельности	за счет средств от приносящей доход деятельности	за счет средств от приносящей доход деятельности	за счет средств от приносящей доход деятельности	
															за счет средств субсидии на выполнение государственного (муниципального) задания
1	2	17	18	19	20	21	22	23	24	25	26	27	28		
Основной персонал, всего	1000	794 976,00	-	-	-	-	-	203 327,33	-	-	-	-	-	-	-
из них: <13>	1100														
Работники учреждения, непосредственно осуществляющие учебный (воспитательный, образовательный) процесс (в учреждениях, реализующих программы общего образования, дошкольных образовательных учреждениях, учреждениях дополнительного образования детей)		740,63	-	-	-	-	-	203 327,33	-	-	-	-	-	-	-
Педагогические работники, кроме работников, непосредственно осуществляющих учебный (воспитательный-образовательный) процесс	2000	-	-	-	-	-	-	142 208,19	-	-	-	-	-	-	-
Вспомогательный персонал, всего	2100														
из них: <13>															
учебно-вспомогательный персонал															
административный персонал															
рабочие															
Административно-управленческий персонал, всего	3000	44 335,62	-	-	-	-	-	142 208,19	-	-	-	-	-	-	-

Руководитель (уполномоченное лицо) Учреждения	Заведующий <hr/> (должность)	<hr/> (подпись)	Гарбулева Е.И. <hr/> (расшифровка подписи)
Исполнитель	<hr/> (должность)	<hr/> (фамилия, инициалы)	<hr/> (телефон)

"28" февраля 2023 г.

<7> При расчете показателя не учитывается численность сотрудников учреждения, работающих по внутреннему совместительству (по совмещению должностей).

<8> Указывается численность сотрудников учреждения, работающих по внутреннему совместительству (по совмещению должностей). При расчете общей численности сотрудников учреждения показатель не учитывается.

<9> Указывается численность физических лиц, привлекаемых к оказанию услуг, выполнению работ без заключения трудового договора (на основании договоров гражданско-правового характера). Детализация численности по группам персонала указывается в соответствии с предметом договора, в зависимости от характера работ, для выполнения которых привлекается сотрудник.

<10> Указывается численность физических лиц, привлекаемых к оказанию услуг, выполнению работ без заключения трудового договора (на основании договоров гражданско-правового характера), являющихся сотрудниками учреждения.

<11> Указывается численность физических лиц, привлекаемых к оказанию услуг, выполнению работ без заключения трудового договора (на основании договоров гражданско-правового характера), не являющихся сотрудниками учреждения.

<12> Указывается численность работников учреждения, непосредственно оказывающих услуги (выполняющих работы), направленные на достижение определенных уставом учреждения целей деятельности этого учреждения.

<13> Детализация показателей по группе (категории) персонала устанавливается порядком органа, осуществляющего функции и полномочия учредителя.

<14> Указывается численность работников учреждения, создающих условия для оказания услуг (выполнения работ), направленных на достижение определенных уставом учреждения целей деятельности этого учреждения, включая обслуживание зданий и оборудования.

<15> Указывается численность работников учреждения, занятых управлением (организацией) оказания услуг (выполнения работ), а также работников учреждения, выполняющих административные функции, необходимые для обеспечения деятельности учреждения.

<16> Указывается сумма, начисленная по договорам гражданско-правового характера, заключенным с лицами, привлекаемыми для оказания услуг (выполнения работ). Детализация начисленного вознаграждения по группам персонала указывается в соответствии с предметом договора, в зависимости от характера работ, для выполнения которых привлекается сотрудник.

<17> Показатели аналитического распределения оплаты труда сотрудников по источникам финансового обеспечения формируются в случае, если требование о детализации установлено органом, осуществляющим функции и полномочия учредителя.

<18> Указывается сумма начисленной оплаты труда работникам учреждения, оказывающим услуги (выполняющим работы) в рамках программ обязательного медицинского страхования.

<19> Указывается сумма начисленной оплаты труда работникам учреждения, оказывающим услуги (выполняющим работы) в рамках осуществления приносящей доход деятельности.

<20> Указывается сумма начисленной оплаты труда работникам учреждения, непосредственно оказывающим услуги (выполняющим работы), направленные на достижение определенных уставом учреждения целей деятельности этого учреждения.

<21> Указывается сумма начисленной оплаты труда работникам учреждения, создающим условия для оказания услуг (выполнения работ), направленных на достижение определенных уставом учреждения целей деятельности этого учреждения, включая обслуживание зданий и оборудования.

<22> Указывается сумма начисленной оплаты труда работникам учреждения, занятым управлением (организацией) оказания услуг (выполнения работ), а также работникам учреждения, выполняющим административные функции, необходимые для обеспечения деятельности учреждения.

Сведения
о счетах учреждения, открытых в кредитных организациях

	на 01 января 2023 г.	Дата	КОДЫ 01.01.2023
		по Сводному реестру	57308702
		ИНН	5905006551
Учреждение	МУНИЦИПАЛЬНОЕ АВТОНОМНОЕ ДОШКОЛЬНОЕ ОБРАЗОВАТЕЛЬНОЕ УЧРЕЖДЕНИЕ "ЦЕНТР РАЗВИТИЯ РЕБЁНКА - ДЕТСКИЙ САД № 35" Г. ПЕРМИ	КПП	590501001
Орган, осуществляющий функции и полномочия учредителя	Департамент образования Администрации города Перми	глава по БК	930
Публично-правовое образование	город Пермь	по ОКТМО	57701000001
Периодичность: годовая			

Номер счета в кредитной организации	Вид счета <23>	Реквизиты акта, в соответствии с которым открыт счет			Остаток средств на счете на начало года <24>	Остаток средств на счете на конец отчетного периода <24>
		вид акта	дата	номер		
1	2	3	4	5	6	7
Счета в кредитных организациях в валюте Российской Федерации	х	х	х	х	х	х
-	-	-	-	-	-	-
-	-	-	-	-	-	-
-	-	-	-	-	-	-
Всего	-	-	-	-	-	-
Счета в кредитных организациях в иностранной валюте	х	х	х	х	х	х
-	-	-	-	-	-	-
-	-	-	-	-	-	-
-	-	-	-	-	-	-
Всего	-	-	-	-	-	-
Итого	х	х	х	х	-	-

Руководитель
(уполномоченное лицо)
Учреждения

Заведующий

(должность)

(подпись)

Гарбулева Е.И.

(расшифровка подписи)

Исполнитель

Начальник
сектора сводного
учета и отчетности

(должность)

Рюхова ИП

(фамилия,
инициалы)

291-94-02

(телефон)

"28 " февраля 2023 г.

<23> Указывается вид банковского счета, открытого в кредитной организации (например, номинальный счет, счет эскроу, публичный депозитный счет).

<24> Показатели счетов в иностранной валюте указываются в рублевом эквиваленте.

Сведения
о недвижимом имуществе, за исключением земельных участков,
закрепленном на праве оперативного управления

на 01 января 2023 г.

		КОДЫ
	Дата	01.01.2023
	по Сводному реестру	57308702
	ИНН	5905006551
Учреждение	МУНИЦИПАЛЬНОЕ АВТОНОМНОЕ ДОШКОЛЬНОЕ ОБРАЗОВАТЕЛЬНОЕ УЧРЕЖДЕНИЕ "ЦЕНТР РАЗВИТИЯ РЕБЁНКА - ДЕТСКИЙ САД № 35" Г. ПЕРМИ	КПП 590501001
Орган, осуществляющий функции и полномочия учредителя	Департамент образования Администрации города Перми	глава по БК 930
Публично-правовое образование	город Пермь	по ОКТМО 57701000001
Периодичность: годовая		

Наименование объекта	Адрес	Кадастровый номер	Код по ОКТ-МО	Уни-каль-ный код объ-екта <24.1>	Год по-строй-ки	Единица измерения		Код стро-ки	Используется учреждением				Передано во временное пользо-вание сторонним организациям (индивидуальным предприни-мателям)				
						най-мено-вание	код по ОКЕИ		всего	в том числе:			всего	в том числе:			
										для осуществления основной деятель-ности	за плату сверх го-сударст-венного (муни-ципаль-ного) задания	для иных целей		на осно-вании дого-воров арен-ды	на осно-вании дого-воров пользо-вания без офор-мления права пользо-вания (с по-соча-совой оплатой)	на осно-вании дого-воров арен-ды	на осно-вании дого-воров пользо-вания (с по-соча-совой оплатой)
1	2	3	4	4.1	5	6	7	8	9	10	11	12	13	14	15	16	
Площадные объекты <25>, всего	x	x	x	-	x	x	x	1000	6591,30	6591,30	-	-	-	-	-	-	
в том числе:	-	-	-	-	-	-	-	1001	-	-	-	-	-	-	-	-	
Отдельно стоящее здание	г. Пермь, ул. Мира, 105 (лит. А)	59:01:4410876:1512	57701000001	-	1962	кв.м.	055	-	1149,10	1149,10	-	-	-	-	-	-	
Отдельно стоящее здание	г. Пермь, ул. Геологов, 7	59:01:4413938:3756	57701000001	-	1976	кв.м.	055	-	2081,00	2081,00	-	-	-	-	-	-	
Отдельно стоящее здание	г. Пермь, ул. Архитекто-ра Свиязева, 36	59:01:4413938:3281	57701000001	-	1984	кв.м.	055	-	2160,20	2160,20	-	-	-	-	-	-	
Отдельно стоящее здание	г. Пермь, ул. Композито-ра Глинки, 11а	59:01:4413938:3257	57701000001	-	1985	кв.м.	055	-	1201	1201	-	-	-	-	-	-	
Линейные объекты <26>, всего	x	x	x	-	x	x	x	2000	-	-	-	-	-	-	-	-	
в том числе:	-	-	-	-	-	-	-	2001	-	-	-	-	-	-	-	-	
-	-	-	-	-	-	-	-	-	-	-	-	-	-	-	-	-	
Резервуары, емкости, иные ана-логичные объекты, всего	x	x	x	-	x	x	x	3000	-	-	-	-	-	-	-	-	
в том числе:	-	-	-	-	-	-	-	3001	-	-	-	-	-	-	-	-	
-	-	-	-	-	-	-	-	-	-	-	-	-	-	-	-	-	
Скважины, иные аналогичные объекты, всего	x	x	x	-	x	x	x	4000	-	-	-	-	-	-	-	-	
в том числе:	-	-	-	-	-	-	-	4001	-	-	-	-	-	-	-	-	
-	-	-	-	-	-	-	-	-	-	-	-	-	-	-	-	-	
Иные объекты, включая точеч-ные, всего	x	x	x	-	x	x	x	5000	-	-	-	-	-	-	-	-	
в том числе:	-	-	-	-	-	-	-	5001	-	-	-	-	-	-	-	-	
-	-	-	-	-	-	-	-	-	-	-	-	-	-	-	-	-	
-	-	-	-	-	-	-	Итого	9000	6591,30	6591,30	-	-	-	-	-	-	

Наименование объекта	Код стро- рки	Фактические расходы на содержание объекта недвижимого имущества (руб в год)													
		Не используется					используется								
		всего	17	18	19	20	всего	коммунальные услуги		услуги по содержанию имущества		налог на имущество			
								из них:	из них:	из них:	из них:				
проводи- тся капи- таль- ный ре- монт и/или рекон- струк- ция	в связи с аварийным состоянием	требу- ется ре- монт и/или рекон- струк- ция	ожидает- ся списа- ния	всего	всего	всего	из них:	всего	из них:	всего	из них:				
всего	всего	всего	всего	всего	всего	всего	всего	всего	всего	всего	всего				
1	8	17	18	19	20	21	22	23	24	25	26	27	28	29	30
Площадные объекты <25>, всего	1000	-	-	-	-	16682041,01	4512165,05	930770,01	-	12169875,96	145228,08	-	-	-	-
в том числе:	1001	-	-	-	-	-	-	-	-	-	-	-	-	-	-
Отдельно стоящее здание по ул. Мира, 105 (лит. А)	-	-	-	-	-	2835946,96	767068,06	158230,90	-	2068878,90	24688,77	-	-	-	-
Отдельно стоящее здание по ул. Геологов, 7	-	-	-	-	-	5338253,12	1443892,82	297846,40	-	3894360,30	46472,98	-	-	-	-
Отдельно стоящее здание по ул. Архитектора Связева, 36	-	-	-	-	-	5505073,57	1489014,47	307154,10	-	4016059,10	47925,27	-	-	-	-
Отдельно стоящее здание по ул. Глинки, 11а	-	-	-	-	-	3002767,36	812189,70	167538,61	-	2190577,66	26141,06	-	-	-	-
Линейные объекты <26>, всего	2000	-	-	-	-	-	-	-	-	-	-	-	-	-	-
в том числе:	2001	-	-	-	-	-	-	-	-	-	-	-	-	-	-
-	-	-	-	-	-	-	-	-	-	-	-	-	-	-	-
Резервуары, емкости, иные аналогичные объекты, всего	3000	-	-	-	-	-	-	-	-	-	-	-	-	-	-
в том числе:	3001	-	-	-	-	-	-	-	-	-	-	-	-	-	-
-	-	-	-	-	-	-	-	-	-	-	-	-	-	-	-
Скважины, иные аналогичные объекты, всего	4000	-	-	-	-	-	-	-	-	-	-	-	-	-	-
в том числе:	4001	-	-	-	-	-	-	-	-	-	-	-	-	-	-
-	-	-	-	-	-	-	-	-	-	-	-	-	-	-	-
Иные объекты, включая точечные, всего	5000	-	-	-	-	-	-	-	-	-	-	-	-	-	-
в том числе:	5001	-	-	-	-	-	-	-	-	-	-	-	-	-	-
-	-	-	-	-	-	-	-	-	-	-	-	-	-	-	-
Итого	9000	-	-	-	-	16682041,01	4512165,05	930770,01	-	12169875,96	145228,08	-	-	-	-

Руководитель (уполномоченное лицо) Учреждения	Заведующий		Гарбулева Е.И.
	(должность)	(подпись)	(расшифровка подписи)
Исполнитель	Начальник сектора НФА	Комарова Т.А.	291-94-17
	(должность)	(фамилия, инициалы)	(телефон)

"28" февраля 2023 г.

<24.1> Указывается уникальный код объекта капитального строительства, объекта недвижимого имущества (при наличии).

<25> Указываются здания, строения, сооружения и иные аналогичные объекты.

<26> Указываются линии электропередачи, линии связи (в том числе линейно-кабельные сооружения), трубопроводы, автомобильные дороги, железнодорожные линии и другие подобные сооружения.

Сведения
о земельных участках, предоставленных на праве постоянного
(бессрочного) пользования

на 01 января 2023 г.

		Дата	КОДЫ 01.01.2023
		по Сводному реестру	57308702
		ИНН	5905006551
Учреждение	МУНИЦИПАЛЬНОЕ АВТОНОМНОЕ ДОШКОЛЬНОЕ ОБРАЗОВАТЕЛЬНОЕ УЧРЕЖДЕНИЕ "ЦЕНТР РАЗВИТИЯ РЕБЁНКА - ДЕТСКИЙ САД № 35" Г. ПЕРМИ	КПП	590501001
Орган, осуществляющий функции и полномочия учредителя	Департамент образования Администрации города Перми	глава по БК	930
Публично-правовое образование	город Пермь	по ОКТМО	57701000001
Периодичность: годовая			

Наименование показателей	Адрес	Код по ОКТМО	Кадастровый номер	Единица измерения		Код строки	Всего	Используется учреждением					Справочно: используется по соглашениям об услугах нового уровня сервисов гута	Не используется учреждением				Фактические расходы на содержание земельного участка (руб в год)				
				наименование	код по ОКЕИ			всего	для осуществления основной деятельности	для осуществления иных целей	всего	передано во временное пользование сторонним организациям		на основании договоров аренды	на основании договоров пользования	без оформления	по иным причинам	всего	эксплуатационные расходы	налог на землю	всего из них	возмещается
1	2	3	4	5	6	7	8	9	10	11	12	13	14	15	16	17	18	19	20	21	22	
Земли населенных пунктов	г. Пермь, ул. Геологов, 7	57701000001	59:01:4413938:21	кв. м.	055	-	9209,90	9209,90	9209,90	-	-	-	-	-	-	-	-	343694	-	-	343694	
Земли населенных пунктов	г. Пермь, ул. Ком-позитора Глинки, 11а	57701000001	59:01:4413938:14	кв. м.	055	-	5213,00	5213,00	5213,00	-	-	-	-	-	-	-	-	200235	-	-	200235	
Земли населенных пунктов	г. Пермь, ул. Архитектора Связева, 36	57701000001	59:01:4413938:5	кв. м.	055	-	10513,00	10513,00	10513,00	-	-	-	-	-	-	-	-	390732	-	-	390732	
Земли населенных пунктов	г. Пермь, ул. Мира, 105 (лит А)	57701000001	59:01:4410876:2	кв. м.	055	-	5316,00	5316,00	5316,00	-	-	-	-	-	-	-	-	333753	-	-	333753	
-	-	-	-	-	Итого	9000	30251,90	30251,90	30251,90	-	-	-	-	-	-	-	-	1268414	-	-	1268414	

Руководитель
(уполномоченное лицо)
Учреждения

Заведующий

Гарбулева Е.И.

(должность)

(подпись)

(расшифровка подписи)

Исполнитель

Начальник
сектора НФА

Комарова Т.А.

291-94-17

(должность)

(фамилия, инициалы)

(телефон)

"28" февраля 2023 г.

Сведения

о недвижимом имуществе, используемом по договору аренды

на 01 января 2023 г.

Учреждение

МУНИЦИПАЛЬНОЕ АВТОНОМНОЕ
ДОШКОЛЬНОЕ ОБРАЗОВАТЕЛЬНОЕ УЧРЕЖДЕНИЕ
"ЦЕНТР РАЗВИТИЯ РЕБЁНКА - ДЕТСКИЙ САД № 35"
Г. ПЕРМИ

Орган, осуществляющий
функции и полномочия
учредителя

Департамент образования Администрации
города Перми

Публично-правовое
образование

город Пермь

Периодичность: годовая

	КОДЫ
Дата	01.01.2023
по Сводному реестру	57308702
ИНН	5905006551
КПП	590501001
глава по БК	930
по ОКТМО	57701000001

Раздел 1. Сведения о недвижимом имуществе, используемом на праве аренды с помесечной оплатой

Наименование объекта	Адрес	Единица измерения		Код стро- стро- ки	Коли- чество арен- дуемо- го иму- щества	Арендодатель (ссу- додатель)			Срок пользо- вания		Арендная плата		Факти- ческие расходы на содержание арендо- ванного имущества (руб/год)	Направления использо- вания арендованного имущества		Обосно- вание заключе- ния дого- вора аренды
		наиме- нова- ние	код по ОКЕИ			наиме- нова- ние	ИНН код по КИСЭ	код по КИСЭ	за единицу меры (руб/ мес)	за объ- ект (руб/ год)	для осу- ществле- ния иной деятель- ности <27>	для осу- ществле- ния иной деятель- ности <28>				
1	2	3	4	5	6	7	8	9	10	11	12	13	14	15	16	17
Площадные объекты <25>, всего	х	х	х	1000	-	-	-	-	-	-	-	-	-	-	-	-
в том числе:	-	-	-	1001	-	-	-	-	-	-	-	-	-	-	-	-
Линейные объекты <26>, всего	х	х	х	2000	-	-	-	-	-	-	-	-	-	-	-	-
в том числе:	-	-	-	2001	-	-	-	-	-	-	-	-	-	-	-	-
Резервуары, емкости, иные анало- гичные объекты, всего	х	х	х	3000	-	-	-	-	-	-	-	-	-	-	-	-
в том числе:	-	-	-	3001	-	-	-	-	-	-	-	-	-	-	-	-
Скважины, иные аналогичные объекты, всего	х	х	х	4000	-	-	-	-	-	-	-	-	-	-	-	-
в том числе:	-	-	-	4001	-	-	-	-	-	-	-	-	-	-	-	-
Иные объекты, включая точечные, всего	х	х	х	5000	-	-	-	-	-	-	-	-	-	-	-	-
в том числе:	-	-	-	5001	-	-	-	-	-	-	-	-	-	-	-	-
	-	-	Итого	9000	-	-	-	-	-	-	-	-	-	-	-	-

Раздел 2. Сведения о недвижимом имуществе, используемом на праве аренды с почасовой оплатой

Наименование объекта	Адрес	Единица измерения		Код стро- стро- ки	Коли- чество аренду- емого имуше- ства	Арендодатель (ссудо- датель)			Дли- тель- ность исполь- зования (час)	Арендная плата			Факти- ческие расходы на содержание объекта не- движимого имущества (руб/год)	Направления использо- вания объекта недвижимо- го имущества		Обосно- вание заключе- ния дого- вора аренды
		наиме- нова- ние	код по ОКЕИ			наиме- нова- ние	ИНН код по КИСЭ	код по КИСЭ		за единицу меры (руб/ час)	за объ- ект (руб/ час)	за все- го за год (руб)		для осу- ществле- ния иной деятель- ности <27>	для осу- ществле- ния иной деятель- ности <28>	
1	2	4	5	6	7	8	9	10	11	12	13	14	15	16	17	18
Площадные объекты <25>, всего	х	х	х	1000	-	-	-	-	-	-	-	-	-	-	-	-

КонсультантПлюс: применение.

Нумерация граф дана в соответствии с официальным текстом документа.

Руководитель (уполномоченное лицо) Учреждения	Заведующий (должность)	 (подпись)	Гарбулева Е.И. (расшифровка подписи)
Исполнитель	Начальник сектора НФА (должность)	Комарова Т.А. (фамилия, инициалы)	291-94-17 (телефон)

"28" февраля 2023 г.

<27> Указывается направление использования объекта недвижимого имущества «1» - для осуществления основной деятельности в рамках государственного (муниципального) задания, «2» - для осуществления основной деятельности за плату сверх государственного (муниципального) задания.

<28> Указывается направление использования объекта недвижимого имущества «3» - проведение концертно-зрелищных мероприятий и иных культурно-массовых мероприятий, «4» - проведение спортивных мероприятий, «5» - проведение конференций, семинаров, выставок, переговоров, встреч, совещаний, съездов, конгрессов, «6» - для иных мероприятий.

Сведения

о недвижимом имуществе, используемом по договору
безвозмездного пользования (договору ссуды)

на 1 января 2023 г.

			КОДЫ
		Дата	01.01.2023
		по Сводному реестру	57308702
		ИНН	5905006551
Учреждение	МУНИЦИПАЛЬНОЕ АВТОНОМНОЕ ДОШКОЛЬНОЕ ОБРАЗОВАТЕЛЬНОЕ УЧРЕЖДЕНИЕ "ЦЕНТР РАЗВИТИЯ РЕБЁНКА - ДЕТСКИЙ САД № 35" Г. ПЕРМИ	КПП	590501001
Орган, осуществляющий функции и полномочия учредителя	Департамент образования Администрации города Перми	глава по БК	930
Публично-правовое образование	город Пермь	по ОКТМО	57701000001
Периодичность: годовая			

Руководитель
(уполномоченное лицо)
Учреждения

Заведующий

Гарбулева Е.И.

(должность)

(подпись)

(расшифровка подписи)

Исполнитель

Начальник
сектора НФА

Комарова Т.А.

291-94-17

(должность)

(фамилия,
инициалы)

(телефон)

"28" февраля 2023 г.

Сведения
об особо ценном движимом имуществе (за исключением
транспортных средств)

на 01 января 2023 г.

Учреждение

МУНИЦИПАЛЬНОЕ АВТОНОМНОЕ ДОШКОЛЬНОЕ
ОБРАЗОВАТЕЛЬНОЕ УЧРЕЖДЕНИЕ
"ЦЕНТР РАЗВИТИЯ РЕБЁНКА - ДЕТСКИЙ САД № 35"
Г. ПЕРМИ

Орган, осуществляющий
функции и полномочия
учредителя

Департамент образования Администрации города Перми

Публично-правовое
образование

город Пермь

Периодичность: годовая

	КОДЫ
Дата	01.01.2023
по Сводному реестру	57308702
ИНН	5905006551
КПП	590501001
глава по БК	930
по ОКТМО	57701000001

1	2	3	4	5	6	7	8	9	10
из них: для оказания услуг (выполнения работ) в рамках утвержденного государственного (муниципального) задания	4110	-	-	-	-	-	-	-	-
-	4200	-	-	-	-	-	-	-	-
для иной деятельности	9000	22	22	-	-	-	-	-	-
Итого									

Наименование показателя (группа основных средств)	Код стро- рки	Фактический срок использования <29>											
		от 121 месяца и более		от 85 до 120 месяцев		от 61 до 84 ме- сяцев		от 37 до 60 месяцев		от 13 до 36 ме- сяцев		менее 12 меся- цев	
		коли- че- ство, ед	баланси- ровая сто- мость, руб	коли- че- ство, ед	баланси- ровая сто- мость, руб	коли- че- ство, ед	баланси- ровая сто- мость, руб	коли- че- ство, ед	баланси- ровая сто- мость, руб	коли- че- ство, ед	баланси- ровая сто- мость, руб	коли- че- ство, ед	баланси- ровая сто- мость, руб
1	2	11	12	13	14	15	16	17	18	19	20	21	22
Нежилые помещения, здания и сооружения, не отнесенные к недвижимому имуществу	1000	-	-	-	-	-	-	-	-	-	-	-	-
в том числе: для основной деятельности	1100	-	-	-	-	-	-	-	-	-	-	-	-
из них: для оказания услуг (выполнения работ) в рамках утвержденного государственного (муниципального) задания	1110	-	-	-	-	-	-	-	-	-	-	-	-
-	-	-	-	-	-	-	-	-	-	-	-	-	-
для иной деятельности	1200	-	-	-	-	-	-	-	-	-	-	-	-
Машины и оборудование	2000	-	-	3	437288,75	3	710237	4	522688	6	2372838,73	4	552700
в том числе: для основной деятельности	2100	-	-	3	437288,75	3	710237	4	522688	6	2372838,73	4	552700
из них: для оказания услуг (выполнения работ) в рамках утвержденного государственного (муниципального) задания	2110	-	-	3	437288,75	3	710237	4	522688	6	2372838,73	4	552700
-	-	-	-	-	-	-	-	-	-	-	-	-	-
для иной деятельности	2200	-	-	-	-	-	-	-	-	-	-	-	-
Хозяйственный и производственный инвентарь, всего	3000	-	-	-	-	1	110950	-	-	1	111900	-	-
в том числе: для основной деятельности	3100	-	-	-	-	1	110950	-	-	1	111900	-	-

1	2	11	12	13	14	15	16	17	18	19	20	21	22
из них:													
для оказания услуг (выполнения работ) в рамках утвержденного государственного (муниципального) задания	3110	-	-	-	-	1	110950	-	-	1	111900	-	-
-	-	-	-	-	-	-	-	-	-	-	-	-	-
для иной деятельности	3200	-	-	-	-	-	-	-	-	-	-	-	-
Прочие основные средства, всего	4000	-	-	-	-	-	-	-	-	-	-	-	-
в том числе:													
для основной деятельности	4100	-	-	-	-	-	-	-	-	-	-	-	-
из них:													
для оказания услуг (выполнения работ) в рамках утвержденного государственного (муниципального) задания	4110	-	-	-	-	-	-	-	-	-	-	-	-
-	-	-	-	-	-	-	-	-	-	-	-	-	-
для иной деятельности	4200	-	-	-	-	-	-	-	-	-	-	-	-
Итого	9000	-	3	437288,75	4	821187	4	522688	7	2484738,73	4	552700	

Наименование показателя (группа основных средств)	Код стро- ки	Остаточная стоимость объектов особо ценного движимого имущества, в том числе с оставшимся сроком полезного использования											
		менее 12 ме- сяцев	от 12 до 24 меся- цев	от 25 до 36 меся- цев	от 37 до 48 меся- цев	от 49 до 60 месяцев	от 61 до 72 меся- цев	от 73 до 84 меся- цев	от 85 до 96 меся- цев	от 97 до 108 меся- цев	от 109 до 120 месяцев	от 121 и более	
1	2	23	24	25	26	27	28	29	30	31	32	33	
Нежилые помещения, здания и сооружения, не отнесенные к недвижимому имуществу	1000	-	-	-	-	-	-	-	-	-	-	-	
в том числе:													
для основной деятельности	1100	-	-	-	-	-	-	-	-	-	-	-	
из них:													
для оказания услуг (выполнения работ) в рамках утвержденного государственного (муниципального) задания	1110	-	-	-	-	-	-	-	-	-	-	-	
-	-	-	-	-	-	-	-	-	-	-	-	-	
для иной деятельности	1200	-	-	-	-	-	-	-	-	-	-	-	
Машины и оборудование	2000	-	225926,45	104999,92	83672,36	1478704,71	-	-	128250	223218,24	275000	231190,67	
в том числе:													
для основной деятельности	2100	-	225926,45	104999,92	83672,36	1478704,71	-	-	128250	223218,24	275000	231190,67	

Руководитель
(уполномоченное лицо)
Учреждения

Заведующий

Гарбулева Е.И.

(должность)

(подпись)

(расшифровка подписи)

Исполнитель

Начальник
сектора НФА

Комарова Т.А.

291-94-17

(должность)

(фамилия,
инициалы)

(телефон)

"28" февраля 2023 г.

<29> Срок использования имущества считается начиная с 1-го числа месяца, следующего за месяцем принятия его к бухгалтерскому учету.

Сведения о транспортных средствах

на 1 января 2023 г.

Учреждение

МУНИЦИПАЛЬНОЕ АВТОНОМНОЕ ДОШКОЛЬНОЕ
ОБРАЗОВАТЕЛЬНОЕ УЧРЕЖДЕНИЕ
"ЦЕНТР РАЗВИТИЯ РЕБЁНКА - ДЕТСКИЙ САД № 35"
Г. ПЕРМИ

Орган, осуществляющий
функции и полномочия
учредителя

Департамент образования Администрации
города Перми

Публично-правовое
образование

город Пермь

Периодичность: годовая

	КОДЫ
Дата	01.01.2023
по Сводному реестру	57308702
ИНН	5905006551
КПП	590501001
глава по БК	930
по ОКТМО	57701000001

1	2	3	4	5	6	7	8	9	10
прочие самоходные машины и механизмы на пневматическом и гусеничном ходу	1800	-	-	-	-	-	-	-	-
мотоциклы, мотороллеры	1900	-	-	-	-	-	-	-	-
Воздушные суда	2000	-	-	-	-	-	-	-	-
самолеты, всего	2100	-	-	-	-	-	-	-	-
в том числе: <30>	2101	-	-	-	-	-	-	-	-
самолеты пассажирские	2102	-	-	-	-	-	-	-	-
самолеты грузовые	2103	-	-	-	-	-	-	-	-
самолеты пожарные	2104	-	-	-	-	-	-	-	-
самолеты аварийно-технической службы	2105	-	-	-	-	-	-	-	-
другие самолеты	2200	-	-	-	-	-	-	-	-
вертолеты, всего	2201	-	-	-	-	-	-	-	-
в том числе: <30>	2202	-	-	-	-	-	-	-	-
вертолеты пассажирские	2203	-	-	-	-	-	-	-	-
вертолеты грузовые	2204	-	-	-	-	-	-	-	-
вертолеты пожарные	2205	-	-	-	-	-	-	-	-
вертолеты аварийно-технической службы	2206	-	-	-	-	-	-	-	-
другие вертолеты	3000	-	-	-	-	-	-	-	-
воздушные транспортные средства, не имеющие	3100	-	-	-	-	-	-	-	-
Водные транспортные средства	3200	-	-	-	-	-	-	-	-
суда пассажирские морские и речные	3300	-	-	-	-	-	-	-	-
суда грузовые морские и речные самоходные	3400	-	-	-	-	-	-	-	-
яхты	3500	-	-	-	-	-	-	-	-
катера	3600	-	-	-	-	-	-	-	-
гидроциклы	3700	-	-	-	-	-	-	-	-
моторные лодки	3800	-	-	-	-	-	-	-	-
парусно-моторные суда	3900	-	-	-	-	-	-	-	-
другие водные транспортные средства самоходные	9000	-	-	-	-	-	-	-	-
несамоходные (буксируемые) суда и иные транспортные средства (водные транспортные средства, не имеющие двигателей)									
Итого									

Руководитель
(уполномоченное лицо)
Учреждения

Заведующий

Гарбулева Е.И.

(должность)

(подпись)

(расшифровка подписи)

Исполнитель

Начальник
сектора НФА

Комарова Т.А.

291-94-17

(должность)

(фамилия,
инициалы)

(телефон)

"28" февраля 2023 г.

<30> Показатели формируются в случае, если требование о детализации установлено органом, осуществляющим функции и полномочия учредителя.

<31> Указываются транспортные средства, в отношении которых принято решение о списании, ожидается согласование органом, осуществляющим функции и полномочия учредителя.

<32> Указываются транспортные средства, используемые в целях уборки территории, вывоза мусора, перевозки имущества (грузов), а также в целях перевозки людей.

Сведения
об имуществе, за исключением земельных участков, переданном
в аренду

на 01 января 2023 г.

Учреждение

Орган, осуществляющий
функции и полномочия
учредителя

Публично-правовое
образование

Периодичность: годовая

МУНИЦИПАЛЬНОЕ АВТОНОМНОЕ ДОШКОЛЬНОЕ
ОБРАЗОВАТЕЛЬНОЕ УЧРЕЖДЕНИЕ
"ЦЕНТР РАЗВИТИЯ РЕБЁНКА - ДЕТСКИЙ САД № 35"
Г. ПЕРМИ

Департамент образования Администрации города Перми

город Пермь

	КОДЫ
Дата	01.01.2023
по Сводному реестру	57308702
ИНН	5905006551
КПП	590501001
глава по БК	930
по ОКТМО	57701000001

Наименование объекта	Адрес <33>	Вид объекта <34>	Единица измерения		Код строки	Объем переданного имущества	Направление использования <35>	Комментарий <36>
			наименование	код по ОКЕИ				
1	2	3	4	5	6	7	8	9
Площадные объекты <25>, всего	X	-	X	X	1000	252,1	-	-
в том числе:	-	-	кв. м	-	1001	-	-	-
Помещение в здании	Г. Пермь, ул. Архитектора-Связева, 36	2	кв. м	055	-	63,4	3	-
Помещение в здании	Г. Пермь, ул. Композитора Глинки, 11а	2	кв. м	055	-	54,7	3	-

1	2	3	4	5	6	7	8	9
Помещение в здании	Г. Пермь, ул. Геологов, 7	2	кв. м	055	-	84,3	3	-
Помещение в здании	Г. Пермь, ул. Мира, 105 (лит А)	2	кв. м	055	-	49,7	3	-
Линейные объекты <26>, всего	X	-	X	X	2000	-	-	-
в том числе:	-	-	-	-	2001	-	-	-
-	-	-	-	-	-	-	-	-
Резервуары, емкости, иные аналогичные объ- екты, всего	X	-	X	X	3000	-	-	-
в том числе:	-	-	-	-	3001	-	-	-
-	-	-	-	-	-	-	-	-
Скважины, иные анало- гичные объекты, всего	X	-	X	X	4000	-	-	-
в том числе:	-	-	-	-	4001	-	-	-
-	-	-	-	-	-	-	-	-
Иные объекты, включая точечные, всего	X	-	X	X	5000	-	-	-
в том числе:	-	-	-	-	5001	-	-	-
-	-	-	-	-	-	-	-	-
Итого					9000	252,1	-	-

Руководитель
(уполномоченное лицо)
Учреждения

Заведующий

Гарбулева Е.И.

(должность)

(расшифровка подписи)

Исполнитель

Начальник сектора НФА

291-94-17

(должность)

(телефон)

"28" февраля 2023 г.

<33> Заполняется в отношении недвижимого имущества.

<34> Указывается вид объекта: 1 - здание (строение, сооружение) в целом, 2 - помещение в здании, строении (за исключением подвалов, чердаков), 3 - подвалы, чердаки, 4 - конструктивная часть здания (крыша, стена), 5 - архитектурный элемент фасада здания (навес над входными дверями зданий), 6 - часть помещения в местах общего пользования (вестибюли, холлы, фойе, коридоры), 7 - линии электропередачи, линии связи (в том числе линейно-кабельные сооружения), 8 - трубопроводы, 9 - автомобильные дороги, 10 - железнодорожные линии, 11 - резервуар, иная емкость, 12 - скважины на воду, 13 - скважины газовые и нефтяные, 14 - скважины иные, 15 - движимое имущество, предоставляемое в прокат, 16 - иные.

<35> Указывается направление использования имущества, переданного в аренду (разрешенное использование): 1 - размещение банкоматов, 2 - размещение торговых автоматов для продажи воды, кофе и кондитерских изделий, 3 - размещение столовых и буфетов, 4 - размещение книжных киосков, магазинов канцелярских принадлежностей, 5 - размещение аптечных пунктов, 6 - размещение торговых автоматов для продажи бахил, одноразовых халатов, 7 - размещение платежных терминалов, 8 - размещение иных торговых точек, 9 - размещение офисов банков, 10 - проведение образовательных и информационно-просветительских мероприятий, 11 - проведение концертно-зрелищных мероприятий, 12 - проведение ярмарок, выставок, 13 - проведение конгрессов, съездов, симпозиумов, конференций, 14 - проведение спортивных мероприятий, 15 - проведение иных культурно-массовых мероприятий, 16 - прокат оборудования, 17 - прокат спортивного инвентаря, 18 - иное.

<36> В случае указания в графе 8 значения «18 - иное» указывается направление использования переданного в аренду имущества.

Раздел 3

ИНФОРМАЦИЯ

о деятельности муниципального автономного учреждения
и об использовании закрепленного за ним имущества

МУНИЦИПАЛЬНОЕ АВТОНОМНОЕ ДОШКОЛЬНОЕ ОБРАЗОВАТЕЛЬНОЕ УЧРЕЖДЕНИЕ
«ЦЕНТР РАЗВИТИЯ РЕБЁНКА - ДЕТСКИЙ САД № 35» Г. ПЕРМИ
(наименование учреждения)

на 01 января 2023 г.

			КОДЫ
		Дата	01.01.2023
		по Сводному реестру	57308702
		ИНН	5905006551
Учреждение	МУНИЦИПАЛЬНОЕ АВТОНОМНОЕ ДОШКОЛЬНОЕ ОБРАЗОВАТЕЛЬНОЕ УЧРЕЖДЕНИЕ "ЦЕНТР РАЗВИТИЯ РЕБЁНКА - ДЕТСКИЙ САД № 35" Г. ПЕРМИ	КПП	590501001
Орган, осуществляющий функции и полномочия учредителя	Департамент образования Администрации города Перми	глава по БК	930
Публично-правовое образование	город Пермь	по ОКТМО	57701000001
Периодичность: годовая			

3.1. Информация об исполнении муниципального задания на оказание муниципальных услуг (выполнение работ) и объеме его финансового обеспечения за отчетный финансовый год и год, предшествующий отчетному, формируется в соответствии с пунктом 5 Порядка.

3.2. Информация об осуществлении деятельности, связанной с выполнением работ или оказанием услуг в соответствии с обязательствами перед страховщиком по обязательному социальному страхованию, и об объеме финансового обеспечения данной деятельности:

N	Наименование услуги (работы)	Объем услуг (работ), ед. изм.		Объем финансового обеспечения, тыс. руб.	
		год 2021	год 2022	год 2021	год 2022
1	2	3	4	5	6
1	-	-	-	-	-
2	-	-	-	-	-

3.3. Информация о результатах оказания услуг (выполнения работ):

N	Наименование показателей	Единица измерения	Год 2021		Год 2022	
			план	факт	план	факт
1	2	3	4	5	6	7
1	Общее количество потребителей, воспользовавшихся услугами (работами) учреждения, в том числе:	ед.	3832	3832	3885	3885
1.1	бесплатными, из них по видам услуг (работ):	ед.	1324	1328	1325	1325
	Реализация основных общеобразовательных программ дошкольного образования	ед.	1140	1140	1142	1142
	Присмотр и уход, физические лица льготных категорий, определяемых учредителем, до 3 лет группа полного дня	ед.	-	-	1	1

1	2	3	4	5	6	7
	Присмотр и уход, физические лица льготных категорий, определяемых учредителем, от 3 лет до 8 лет, группа полного дня	ед.	182	183	176	176
	Присмотр и уход, дети - инвалиды, от 3 лет до 8 лет, группа полного дня	ед.	1	2	3	3
	Присмотр и уход, дети - сироты и дети, оставшиеся без попечения родителей, от 3 до 8 лет, группа полного дня	ед.	1	3	3	3
1.2	частично платными, из них по видам услуг (работ):	ед.	216	236	196	205
	Присмотр и уход, физические лица льготных категорий, определяемых учредителем, от 3 лет до 8 лет, группа полного дня	ед.	215	224	161	166
	Присмотр и уход, физические лица льготных категорий, определяемых учредителем, до 3 лет, группа кратковременного пребывания детей	ед.	1	3	0	0
	Присмотр и уход, физические лица льготных категорий, определяемых учредителем, до 3 лет, группа полного дня	ед.	0	9	35	39
1.3	полностью платными, из них по видам услуг (работ):	ед.	2292	2268	2364	2355
	Присмотр и уход, физические лица за исключением льготных категорий до 3 лет, группа полного дня	ед.	57	48	147	143
	Присмотр и уход, физические лица за исключением льготных категорий от 3 лет до 8 лет, группа полного дня	ед.	659	646	616	611
	Присмотр и уход, физические лица за исключением льготных категорий, до 3 лет, группа кратковременного пребывания детей	ед.	24	22	0	0
	Познавательное-речевое направление	ед.	1025	1025	854	854
	Физическое направление	ед.	253	253	242	242
	Художественно- эстетическое направление	ед.	268	268	464	464
	Социально-коммуникативное	ед.	6	6	41	41
2	Средняя стоимость получения частично платных услуг для потребителей, в том числе по видам услуг (работ):	руб.	67,41	67,41	67,89	67,74
	Присмотр и уход, физические лица льготных категорий, определяемых учредителем, до 3 лет, группа полного дня	руб.	54,72	54,72	56,91	56,91
	Присмотр и уход, физические лица льготных категорий, определяемых учредителем, от 3 лет до 8 лет, группа полного дня	руб.	67,58	67,58	70,28	70,28
3	Средняя стоимость получения платных услуг для потребителей, в том числе по видам услуг (работ):	руб.	552,23	556,17	662,04	664,08
	Присмотр и уход, физические лица за исключением льготных категорий до 3 лет, группа полного дня	руб.	109,44	109,44	113,81	113,81
	Присмотр и уход, физические лица за исключением льготных категорий от 3 лет до 8 лет, группа полного дня руб.	руб.	135,16	135,16	140,56	140,56
	Познавательное-речевое направление	руб.	795,6	795,6	920	920
	Физическое направление	руб.	720,80	720,80	990	990
	Художественно - эстетическое направление	руб.	783	783	870	870
	Социально-коммуникативное	руб.	800	800	800	800

3.4. Информация о среднегодовой численности и средней заработной плате работников учреждения:

№ п/п	Наименование показателей	Ед. изм.	Год 2021	Год 2022
1	2	3	4	5
1	Среднегодовая численность работников учреждения, в том числе:	человек	117,2	114,9
	Работники учреждения, непосредственно осуществляющие учебный (воспитательный, образовательный) процесс (в учреждениях, реализующих программы общего образования, дошкольных образовательных учреждениях, учреждениях дополнительного образования детей)	человек	94,2	86,9

1	2	3	4	5
	Работники учреждения, непосредственно осуществляющие основную деятельность, направленную на достижение целей, для реализации которых создано учреждение (в иных учреждениях)	человек	-	-
	Педагогические работники, кроме работников, непосредственно осуществляющих учебный (воспитательно-образовательный) процесс	человек	12	17,7
	Руководители учреждения	человек	3	2,9
	Учебно-вспомогательный персонал	человек	0,25	-
	Административный персонал	человек	4,25	3,6
	Рабочие	человек	3,5	3,7
2	Средняя заработная плата работников учреждения, в том числе:	руб.	43 744,88	47 321,2
	Работники учреждения, непосредственно осуществляющие учебный (воспитательный, образовательный) процесс (в учреждениях, реализующих программы общего образования, дошкольных образовательных учреждениях, учреждениях дополнительного образования детей)	руб.	40 756,79	41 615,7
	Работники учреждения, непосредственно осуществляющие основную деятельность, направленную на достижение целей, для реализации которых создано учреждение (в иных учреждениях)	руб.	-	-
	Педагогические работники, кроме работников, непосредственно осуществляющих учебный (воспитательно-образовательный) процесс	руб.	47 247,85	60 151,5
	Руководители учреждения	руб.	105 930,56	113 603,5
	Учебно-вспомогательный персонал	руб.	23 049,49	-
	Административный персонал	руб.	65 794,38	77 794,7
	Рабочие	руб.	26 680,29	31 842,2

3.5. Информация об объеме финансового обеспечения учреждения в рамках муниципальных программ, ведомственных целевых программ, утвержденных в установленном порядке:

N	Наименование муниципальных программ, ведомственных целевых программ с указанием правового акта об их утверждении (в разрезе каждой программы)	Объем финансового обеспечения, тыс. руб.	
		2021	2023
1	2	3	4
1	Постановление администрации города Перми от 19.10.2018 N 792 "Об утверждении муниципальной программы "Доступное и качественное образование"	103 090,2	-
2	Постановление администрации города Перми от 18 октября 2018 г. № 764 "Об утверждении муниципальной программы «Социальная поддержка и обеспечение семейного благополучия населения г. Перми»	21,1	-
4	Постановление администрация города Перми от 20.10.2021 г. № 915 «Об утверждении муниципальной программы «Социальная поддержка и обеспечение семейного благополучия населения города Перми»	-	43,7
5	Постановление администрация города Перми от 19.10.2021 № 891 «Об утверждении муниципальной программы «Доступное и качественное образование»	-	108 968,1
6	Постановление администрация города Перми от 20.10.2021 г. № 923 «Об утверждении муниципальной программы «Развитие сети образовательных организаций города Перми»	-	4 842,00

3.6. Информация об общей сумме прибыли муниципального автономного учреждения после налогообложения в отчетном периоде:

N	Наименование показателей	Единица измерения	Год 2021		Год 2022	
			план	факт	план	факт
1	2	3	4	5	6	7
1	Общая сумма прибыли муниципального автономного учреждения после налогообложения в отчетном периоде, всего, в том числе:	тыс. руб.	-	-	-	-

1	2	3	4	5	6	7
1.1	сумма прибыли после налогообложения, образовавшаяся в связи с оказанием муниципальным автономным учреждением частично платных услуг (работ)	тыс. руб.	-	-	-	-
1.2	сумма прибыли после налогообложения, образовавшаяся в связи с оказанием муниципальным автономным учреждением платных услуг (работ)	тыс. руб.	-	-	-	-

3.7. Виды деятельности, осуществляемые учреждением:

N	Виды деятельности учреждения	Основание (перечень разрешительных документов, на основании которых учреждение осуществляет деятельность, с указанием номеров, даты выдачи и срока действия)	
		год 2021	год 2022
1	2	3	4
1	<p>Основные виды деятельности</p> <ul style="list-style-type: none"> - основной образовательной программы дошкольного образования; - адаптированных образовательных программ дошкольного образования для детей с ограниченными возможностями здоровья, а для детей-инвалидов также в соответствии с индивидуальной программой реабилитации детей-инвалидов; - присмотра и ухода за детьми 	<p>Устав утвержден распоряжением начальника департамента образования администрации города Перми от 28.02.2020 № СЭД-059-08-01-26-45</p> <p>Лицензия Серия 59Л01 № 0004764 «16» июня 2020, бессрочно</p> <p>Свидетельство об аккредитации серия АА № 153444 от «27» октября.2004, срок действия - бессрочно</p>	<p>Устав утвержден распоряжением начальника департамента образования администрации города Перми от 28.02.2020 № СЭД-059-08-01-26-45</p> <p>Лицензия Серия 59Л01 № 0004764 «16» июня 2020, бессрочно</p> <p>Свидетельство об аккредитации серия АА № 153444 от «27» октября.2004, срок действия - бессрочно</p>
2	<p>Виды деятельности, не являющиеся основными</p> <ul style="list-style-type: none"> - проведение мероприятий в сфере образования; - реализация дополнительных общеразвивающих программ; - осуществление приносящей доход деятельности: - оказание платных образовательных услуг по направлениям согласно Положению об оказании платных образовательных услуг в МАДОУ «Центр развития ребёнка – детский сад № 35» г. Перми и ежегодно утвержденным перечнем; - сдача в аренду имущества, закрепленного за Учреждением на праве оперативного управления, а также имущества, приобретенного за счет ведения самостоятельной финансово-хозяйственной деятельности, в порядке, установленном действующими законодательством РФ и нормативно-правовыми актами органов местного самоуправления города Перми; - иные платные услуги: - приготовление питания для воспитанников частных образовательных организаций; - организация присмотра и ухода за детьми сверх муниципального задания в рабочие дни с 19.00 до 20.00 и субботу. 	<p>Лицензия Серия 59Л01 № 0004764 «16» июня 2020, бессрочно</p> <p>Устав утвержден распоряжением начальника департамента образования администрации города Перми от 28.02.2020 № СЭД-059-08-01-26-45</p>	<p>Лицензия Серия 59Л01 № 0004764 «16» июня 2020, бессрочно</p> <p>Устав утвержден распоряжением начальника департамента образования администрации города Перми от 28.02.2020 № СЭД-059-08-01-26-45</p>

3.8. Состав наблюдательного совета учреждения:

№	Фамилия, имя, отчество	Должность	Правовой акт о назначении членов наблюдательного совета (вид, дата, №, наименование)	Срок полномочий
1	2	3	4	5
1.	Буданова Елена Авенировна	Представитель органа местного самоуправления в лице учредителя-департамента образования	Приказ начальника департамента образования администрации города Перми от 17.03.2022 № СЭД-059-08-01-09-256 «Об утверждении нового состава наблюдательного совета в муниципальном автономном дошкольном образовательном учреждении «Центр развития ребёнка – детский сад № 35» г. Перми»	17.03.2027г.
2.	Артемьева Екатерина Валерьевна	Представитель родительской общности (решение общего собрания от 10.03.2022г.)	Приказ начальника департамента образования администрации города Перми от 23.03.2022 № СЭД-059-08-01-09-284 «О внесении изменений в состав наблюдательного совета в муниципальном автономном дошкольном образовательном учреждении «Центр развития ребёнка – детский сад № 35» г. Перми», утверждённый приказом начальника департамента образования администрации города Перми от 17.03.2022г. №059-08-01-09-256	23.03.2027г.
3.	Дюняшева Светлана Рудольфовна	Представитель трудового коллектива (решение собрания трудового коллектива от 11.03.2022)	Приказ начальника департамента образования администрации города Перми от 17.03.2022 № СЭД-059-08-01-09-256«Об утверждении нового состава наблюдательного совета в муниципальном автономном дошкольном образовательном учреждении «Центр развития ребёнка – детский сад № 35» г. Перми»	17.03.2027г.
4.	Коротаева Анастасия Дмитриевна	Представитель родительской общности (решение общего собрания от 10.03.2022г.)	Приказ начальника департамента образования администрации города Перми от 17.03.2022 № СЭД-059-08-01-09-256«Об утверждении нового состава наблюдательного совета в муниципальном автономном дошкольном образовательном учреждении «Центр развития ребёнка – детский сад № 35» г. Перми»	17.03.2027г.
5.	Латошка Галина Ивановна	Представитель родительской общности (решение общего собрания от 10.03.2022г.)	Приказ начальника департамента образования администрации города Перми от 17.03.2022 № СЭД-059-08-01-09-256«Об утверждении нового состава наблюдательного совета в муниципальном автономном дошкольном образовательном учреждении «Центр развития ребёнка – детский сад № 35» г. Перми»	17.03.2027г.
6.	Мальцева Наталья Сергеевна	Представитель родительской общности (решение общего собрания от 10.03.2022г.)	Приказ начальника департамента образования администрации города Перми от 17.03.2022 № СЭД-059-08-01-09-256«Об утверждении нового состава наблюдательного совета в муниципальном автономном дошкольном образовательном учреждении «Центр развития ребёнка – детский сад № 35» г. Перми»	17.03.2027г.
7.	Сорожкина Ольга Анатольевна	Представитель органа местного самоуправления в лице департамента имущественных отношений администрации города Перми	Приказ начальника департамента образования администрации города Перми от 17.03.2022 № СЭД-059-08-01-09-256 «Об утверждении нового состава наблюдательного совета в муниципальном автономном дошкольном образовательном учреждении «Центр развития ребёнка – детский сад № 35» г. Перми»	17.03.2027г.

3.9. Информация об общей стоимости недвижимого и движимого имущества муниципального учреждения:

N	Наименование показателей	Единица измерения	Год 2021		Год 2022	
			на начало отчетного периода	на конец отчетного периода	на начало отчетного периода	на конец отчетного периода
1	2	3	4	5	6	7
1	Общая балансовая стоимость имущества муниципального учреждения, в том числе:	тыс. руб.	163851,7	164540,3	164540,3	165494,3
1.1	приобретенного муниципальным учреждением за счет средств, выделенных учредителем, в том числе:	тыс. руб.	161555,6	162287,2	162287,2	163241,2
1.1.1	недвижимого имущества	тыс. руб.	143689,4	143689,4	143689,4	143689,4
1.2	приобретенного муниципальным учреждением за счет доходов, полученных от платных услуг и иной приносящей доход деятельности, в том числе:	тыс. руб.	2296,1	2253,1	2253,1	2253,1
1.2.1	недвижимого имущества	тыс. руб.	741,3	741,3	741,3	741,3
2	Общая балансовая стоимость имущества, закрепленного за муниципальным учреждением на праве оперативного управления, в том числе:	тыс. руб.	76539,6	79155,4	79155,4	80708,7
2.1	недвижимого имущества, всего, из него:	тыс. руб.	56869,8	59869,8	59869,8	59869,8
2.1.1	переданного в аренду	тыс. руб.	1832,9	1832,9	1832,9	2183,8
2.1.2	переданного в безвозмездное пользование	тыс. руб.	905,0	905,0	905,0	964,1
2.2	движимого имущества, всего	тыс. руб.	16669,8	19285,6	19285,6	20838,9
2.3	особо ценного движимого имущества, всего, из него:	тыс. руб.	10491,2	13151,4	13151,4	16104,9
2.3.1	переданного в аренду	тыс. руб.	1088,6	1088,6	1088,6	2332,4
2.3.2	переданного в безвозмездное пользование	тыс. руб.	86,9	86,9	86,9	86,9
2.4	иного движимого имущества, всего, из него:	тыс. руб.	6178,6	6134,2	6134,2	4734,0
2.4.1	переданного в аренду	тыс. руб.	-	-	-	114,1
2.4.2	переданного в безвозмездное пользование	тыс. руб.	145,7	145,7	145,7	145,7
3	Общая остаточная стоимость имущества муниципального учреждения, в том числе:	тыс. руб.	113746,9	112981,6	112981,6	111921,7
3.1	приобретенного муниципальным учреждением за счет средств, выделенных учредителем, в том числе:	тыс. руб.	113057,6	112352,9	112352,9	111345,9
3.1.1	недвижимого имущества	тыс. руб.	109656,1	108955,1	108955,1	108254,0
3.2	приобретенного муниципальным учреждением за счет доходов, полученных от платных услуг и иной приносящей доход деятельности, в том числе:	тыс. руб.	689,3	628,7	628,7	575,8
3.2.1	недвижимого имущества	тыс. руб.	621,6	596,8	596,8	572,0
4	Общая остаточная стоимость имущества, закрепленного за муниципальным учреждением на праве оперативного управления, в том числе:	тыс. руб.	26660,3	27912,8	27912,8	27214,4
4.1	недвижимого имущества, всего, из него:	тыс. руб.	25716,8	24990,9	24990,9	24265,1
4.1.1	переданного в аренду	тыс. руб.	760,1	696,6	696,6	906,2
4.1.2	переданного в безвозмездное пользование	тыс. руб.	387,1	375,8	375,8	400,1

1	2	3	4	5	6	7
4.2	движимого имущества, всего	тыс. руб.	943,5	2921,9	2921,9	2949,3
4.3	особо ценного движимого имущества, всего, из него:	тыс. руб.	897,7	2894,3	2894,3	2932,9
4.3.1	переданного в аренду	тыс. руб.	125,9	121,7	121,7	246,2
4.3.2	переданного в безвозмездное пользование	тыс. руб.	-	-	-	-
4.4	иного движимого имущества, всего, из него:	тыс. руб.	48,8	27,5	27,5	16,4
4.4.1	переданного в аренду	тыс. руб.	-	-	-	-
4.4.2	переданного в безвозмездное пользование	тыс. руб.	-	-	-	-

3.10. Информация об использовании имущества, закрепленного за муниципальным учреждением:

N	Наименование показателей	Единица измерения	Год 2021		Год 2022	
			на начало отчетного периода	на конец отчетного периода	на начало отчетного периода	на конец отчетного периода
1	2	3	4	5	6	7
1	Количество объектов недвижимого имущества, закрепленного за муниципальным учреждением на праве оперативного управления, из них:	ед.	57	57	57	57
1.1	зданий, строений, сооружений	ед.	54	54	54	54
1.2	иных объектов (замощений, заборов и других), в том числе:	ед.	3	3	3	3
1.3	количество неиспользованных объектов недвижимого имущества, из них:	ед.	-	-	-	-
1.3.1	зданий, строений, сооружений	ед.	-	-	-	-
1.3.2	иных объектов (замощений, заборов и других)	ед.	-	-	-	-
2	Количество объектов особо ценного движимого имущества, закрепленного за муниципальным учреждением на праве оперативного управления, в том числе:	ед.	742	746	746	917
	количество неиспользованных объектов особо ценного движимого имущества	ед.	-	-	-	-
3	Общая площадь объектов недвижимого имущества, закрепленного за муниципальным учреждением на праве оперативного управления, из них:	кв. м	13070,9	13070,9	13070,9	13070,9
3.1	зданий, строений, сооружений, в том числе:	кв. м	8925,9	8925,9	8925,9	8925,9
3.1.1	переданного в аренду	кв. м	252,1	252,1	252,1	252,1
3.1.2	переданного в безвозмездное пользование	кв. м	111,3	111,3	111,3	111,3
3.2	иных объектов (замощений, заборов и других)	кв. м	4145,0	4145,0	4145,0	4145,0
4	Общая площадь неиспользуемого недвижимого имущества, закрепленного за муниципальным учреждением на праве оперативного управления, в том числе:	кв. м	-	-	-	-
4.1	переданного в аренду	кв. м	-	-	-	-
4.2	переданного в безвозмездное пользование	кв. м	-	-	-	-
5	Объем средств, полученных от сдачи в аренду в установленном порядке имущества, закрепленного за муниципальным учреждением на праве оперативного управления	тыс. руб.	-	748,1	-	337,2

Руководитель (уполномоченное лицо)
Учреждения

(подпись)

(расшифровка подписи)

Исполнитель (лицо, ответственное за составление
отчета)

(подпись)

(расшифровка подписи)

СОГЛАСОВАН

(начальник департамента имущественных
отношений администрации города Перми)

СОГЛАСОВАН

(руководитель муниципального казенного
учреждения, осуществляющего функции по
ведению бухгалтерского учета)

<1> Год, предшествующий отчетному году.

<2> Отчетный год.

Отчет
о результатах деятельности государственного (муниципального)
учреждения и об использовании закрепленного за ним
государственного (муниципального) имущества

на 01 января 2023 г.

		КОДЫ
	Дата	01.01.2023
	по Сводному реестру	57308432
	ИНН	5908015699
Учреждение	Муниципальное автономное дошкольное образовательное учреждение «Детский сад «Глобус» г. Перми	590801001
Тип учреждения	03	КПП
	(казенное - "01", бюджетное - "02", автономное - "03")	
Орган, осуществляющий функции и полномочия учредителя	Департамент образования города Перми	930
		БК
Публично-правовое образование	город Пермь	57701000
		по ОКТМО
Периодичность: годовая		

Раздел 1. Результаты деятельности:

- 1.1. отчет о выполнении муниципального задания на оказание муниципальных услуг (выполнение работ) (далее - муниципальное задание);
- 1.2. сведения об оказываемых услугах, выполняемых работах сверх установленного муниципального задания, а также выпускаемой продукции;
- 1.3. сведения о доходах Учреждения в виде прибыли, приходящейся на доли в уставных (складочных) капиталах хозяйственных товариществ и обществ, или дивидендов по акциям, принадлежащим Учреждению;
- 1.4. сведения о просроченной кредиторской задолженности;
- 1.5. сведения о задолженности по ущербу, недостачам, хищениям денежных средств и материальных ценностей;
- 1.6. сведения о численности сотрудников и оплате труда;
- 1.7. сведения о счетах Учреждения, открытых в кредитных организациях.

Раздел 2. Использование имущества, закрепленного за учреждением

- 2.1. сведения о недвижимом имуществе, за исключением земельных участков (далее - сведения о недвижимом имуществе), закрепленном на праве оперативного управления;
- 2.2. сведения о земельных участках, предоставленных на праве постоянного (бессрочного) пользования;
- 2.3. сведения о недвижимом имуществе, используемом по договору аренды;
- 2.4. сведения о недвижимом имуществе, используемом по договору безвозмездного пользования (договору ссуды);
- 2.5. сведения об особо ценном движимом имуществе (за исключением транспортных средств);
- 2.6. сведения о транспортных средствах.
- 2.7. сведения об имуществе, за исключением земельных участков, переданном в аренду

Раздел 3. Эффективность деятельности (только для автономных - «03»)

Информация о деятельности муниципального автономного учреждения и об использовании закрепленного за ним имущества

Руководитель
(уполномоченное лицо)
Учреждения

Заведующий

Леуш О.А.

(должность)

(расшифровка подписи)

Исполнитель

Начальник отдела

291-94-27

(должность)

(телефон)

"28" февраля 2023 г

ОТЧЕТ
о выполнении муниципального задания
за 2021 год

1. Форма отчета о выполнении муниципального задания

Уникальный номер реестровой записи	Наименование муниципальной услуги	Наименование показателя	Ед. изм.	Объем муниципальной услуги (в натуральных показателях)				Показатели качества муниципальной услуги				Итоговая оценка выполнения муниципальной задания	Характеристика причин отклонения от запланированных значений	Источник информации о фактическом значении показателя	
				значения, утвержденные муниципальным органом в отчетный период	фактическое значение	оценка выполнения задания по объему муниципальной услуги, %	наименование муниципальной услуги	ед. изм.	значение, утвержденное муниципальным органом в отчетный период	фактическое значение	оценка выполнения муниципальной услуги, %				
Муниципальное автономное дошкольное образовательное учреждение "Детский сад "Глобус" г. Пермь															
50445000300300501068100	Реализация основных общеобразовательных программ дошкольного образования	обучающихся за исключением обучающихся с ограниченными возможностями здоровья (ОВЗ) и детей-инвалидов, до 3 лет, очная, группа полного дня	чел	260	218	217	99,5	Регулярность получения услуги дошкольного образования детьми, находящимися в социально-опасном положении	%	75-100	100	100,0	1495,3	99,8	Данные дошкольного портала База данных МКУ "ЦБУ"Ю в сфере образования" г. Пермь. Методика расчета показателей качества
50445000303900501062100	Реализация основных общеобразовательных программ дошкольного образования	обучающихся за исключением детей-инвалидов, до 3 лет, очная, группа полного дня	чел	260	218	217	99,5	Регулярность получения услуги дошкольного образования детей, находящихся в социально-опасном положении	%	75-100	100	100,0	18001,6	99,8	Данные дошкольного портала База данных МКУ "ЦБУ"Ю в сфере образования" г. Пермь. Методика расчета показателей качества
50445000300300301060100	Реализация основных общеобразовательных программ дошкольного образования	обучающихся за исключением обучающихся с ограниченными возможностями здоровья (ОВЗ) и детей-инвалидов, от 3 лет до 8 лет, очная, группа полного дня	чел	419	457	456	99,8	Регулярность получения услуги дошкольного образования детей, находящихся в социально-опасном положении	%	75-100	100	100,0	2576,8	99,9	Данные дошкольного портала База данных МКУ "ЦБУ"Ю в сфере образования" г. Пермь. Методика расчета показателей качества

50Д450003 039003010 64100	Реализация основных общеобразователь- ных программ дошкольного образования	обучающиеся за исключением детей- инвалидов, от 3 лет до 8 лет, очная, группа полного дня	чел	419	457	456	99,8	Регулярность получения услуги дошкольного образования	%	75-100	100	100,0	25743,9	25662,3	99,9	Данные дошкольного портала. База данных МКУ "ЦБУиО в сфере образования" г. Перми. Методика расчета показателей качества
50Д450001 004003010 60100	Реализация основных общеобразователь- ных программ дошкольного образования	адаптированная образовательная программа, обучающиеся с ограниченными возможностями здоровья (ОВЗ), от 3 лет до 8 лет, очная, группа полного дня	чел	98	106	105	99,1	Регулярность получения услуги дошкольного образования	%	75-100	100	100,0	589,9	589,9	99,5	Данные дошкольного портала. База данных МКУ "ЦБУиО в сфере образования" г. Перми. Методика расчета показателей качества
50Д450001 039003010 66100	Реализация основных общеобразователь- ных программ дошкольного образования	адаптированная образовательная программа, обучающиеся за исключением детей- инвалидов, от 3 лет до 8 лет, очная, группа полного дня	чел	98	106	105	99,1	Регулярность получения услуги дошкольного образования	%	75-100	100	100,0	12684,7	12684,7	99,5	Данные дошкольного портала. База данных МКУ "ЦБУиО в сфере образования" г. Перми. Методика расчета показателей качества
50Д450003 003005010 40100	Реализация основных общеобразователь- ных программ дошкольного образования	обучающиеся за исключением обучающихся с ограниченными возможностями здоровья (ОВЗ) и детей-инвалидов, до 3 лет, очная, группа кратковременного пребывания детей	чел	5	48	48	100,0	Регулярность получения услуги дошкольного образования	%	75-100	100	100,0	113,8	113,8	100,0	Данные дошкольного портала. База данных МКУ "ЦБУиО в сфере образования" г. Перми. Методика расчета показателей качества

50Д450003 039005010 44100	Реализация основных общеобразовательных программ дошкольного образования	обучающиеся за исключением детей-инвалидов, до 3 лет, очная, группа кратковременного пребывания детей	чел	5	48	48	100,0	Регулярность получения услуги дошкольного образования детьми, находящимися в социально-опасном положении	%	75-100	100	100,0	100,0	2801,7	2801,7	100,0	Данные дошкольного портала. База данных МКУ "ЦБУ"Ю в сфере образования" г.Перми. Методика расчета показателей качества
34Д460002 005000030 05100	Присмотр и уход	физические лица за исключением льготных категорий, до 3 лет, группа полного дня	чел	228	183	182	99,5	Регулярность получения услуги дошкольного образования детьми, находящимися в социально-опасном положении	%	97-100	100	100,0	100,0	983,1	983,1	99,7	Данные дошкольного портала. База данных МКУ "ЦБУ"Ю в сфере образования" г.Перми. Методика расчета показателей качества
507850050 005000060 00100	Присмотр и уход	физические лица льготных категорий, определяемых Учредителем, до 3 лет, группа полного дня	чел	2	1	1	100,0	Регулярность получения услуги дошкольного образования детьми, находящимися в социально-опасном положении	%	97-100	100	100,0	100,0	27,4	27,4	100,0	Данные дошкольного портала. База данных МКУ "ЦБУ"Ю в сфере образования" г.Перми. Методика расчета показателей качества
50Д400050 005000060 06100	Присмотр и уход	физические лица льготных категорий, определяемых Учредителем, до 3 лет, группа полного дня	чел	30	34	34	100,0	Регулярность получения услуги дошкольного образования детьми, находящимися в социально-опасном положении	%	75-100	100	100,0	100,0	775,4	775,4	100,0	Данные дошкольного портала. База данных МКУ "ЦБУ"Ю в сфере образования" г.Перми. Методика расчета показателей качества
507850005 005000060 06100	Присмотр и уход	дети-инвалиды, до 3 лет, группа полного дня	чел	0	0	0	100,0	Регулярность получения услуги дошкольного образования детьми, находящимися в социально-опасном положении	%	75-100	100	100,0	100,0	0,0	0,0	100,0	Данные дошкольного портала. База данных МКУ "ЦБУ"Ю в сфере образования" г.Перми. Методика расчета показателей качества

507850012 005000060 07100	Присмотр и уход дети-сироты и дети, оставшиеся без попечения родителей, до 3 лет, группа полного дня	чел	0	0	0	100,0	Регулярность получения услуги дошкольного образования	%	97-100	100	100,0	0,0	100,0	0,0	100,0	Данные дошкольного портала. База данных МКУ "ЦБУиО в сфере образования" г. Пермь Методика расчета показателей качества
34Д400002 003000030 09100	Присмотр и уход физические лица за исключением льготных категорий, от 3 лет до 8 лет, группа полного дня	чел	279	324	316	98,1	Регулярность получения услуги дошкольного образования	%	97-100	100	100,0	1678,5	100,0	1678,5	99,1	Данные дошкольного портала. База данных МКУ "ЦБУиО в сфере образования" г. Пермь. Методика расчета показателей качества
507850050 003000060 05100	Присмотр и уход физические лица льготных категорий, определяемых учредителем, от 3 лет до 8 лет, группа полного дня	чел	101	108	108	100,0	Регулярность получения услуги дошкольного образования	%	97-100	100	100,0	4522,0	100,0	4522,0	100,0	Данные дошкольного портала. База данных МКУ "ЦБУиО в сфере образования" г. Пермь Методика расчета показателей качества
507400050 003000060 01100	Присмотр и уход физические лица льготных категорий, определяемых учредителем, от 3 лет до 8 лет, группа полного дня	чел	132	124	130	100,0	Регулярность получения услуги дошкольного образования	%	97-100	100	100,0	2848,9	100,0	2848,9	100,0	Данные дошкольного портала. База данных МКУ "ЦБУиО в сфере образования" г. Пермь. Методика расчета показателей качества

507850005 003000060 01100	Присмотр и уход дети-инвалиды, от 3 лет до 8 лет, группа полного дня	чел	1	2	2	100,0	Регулярность получения услуги дошкольного образования детьми, находящимися в социально-опасном положении	%	75-100	100	100,0	60,8	60,8	100,0	Данные дошкольного портала. База данных МКУ "ЦБУиО в сфере образования" г.Перми. Методика расчета показателей качества
507850012 003000060 02100	Присмотр и уход дети-сироты и дети, оставшиеся без попечения родителей, от 3 лет до 8 лет, группа полного дня	чел	4	5	5	100,0	Регулярность получения услуги дошкольного образования детьми, находящимися в социально-опасном положении	%	75-100	100	100,0	187,4	187,4	100,0	Данные дошкольного портала. База данных МКУ "ЦБУиО в сфере образования" г.Перми. Методика расчета показателей качества
34Д400002 005000010 07100	Присмотр и уход физические лица за исключением льготных категорий, до 3 лет, группа кратковременного пробеывания детей	чел	5	45	45	100,0	Регулярность получения услуги дошкольного образования детьми, находящимися в социально-опасном положении	%	75-100	100	100,0	77,6	77,6	100,0	Данные дошкольного портала База данных МКУ "ЦБУиО в сфере образования" г.Перми. Методика расчета показателей качества
507400050 005000040 08100	Присмотр и уход физические лица льготных категорий, определяемых учредителем, до 3 лет, группа кратковременного пробеывания детей	чел	0	3	3	100,0	Регулярность получения услуги дошкольного образования детьми, находящимися в социально-опасном положении	%	75-100	100	100,0	18,4	18,4	100,0	Данные дошкольного портала База данных МКУ "ЦБУиО в сфере образования" г.Перми. Методика расчета показателей качества
Нормативные затраты на содержание муниципального имущества															
												2202,6	2201,0		

ОТЧЕТ
о выполнении муниципального задания на оказание муниципальных услуг (выполнение работ)
за 2022 год

Часть 1. Сведения об оказываемых муниципальных услугах (выполняемых работах)

1. Сведения о фактическом достижении показателей, характеризующих качество муниципальной услуги (работы)	Показатель, характеризующий содержание муниципальной услуги (работы)		Показатель, характеризующий условия (формы) оказания		Показатель качества муниципальной услуги (работы)							причина отклонения			
	наименование муниципальной услуги (работы)	Уникальный номер реестровой записи	виды образовательных программ	категория потребителей	возраст обучающихся	формы образования и формы реализации образовательных программ	справочник периодов пребывания	наименование единицы измерения	количество	утверждено в муниципальной задаче на год	утверждено в муниципальной задаче на отчетную дату		зачислено в муниципальном задании на отчетную дату	исполнено на отчетную дату	допустимое (возможное) отклонение
Муниципальное автономное дошкольное образовательное учреждение "Детский сад "Лобус", г. Пермь															
1	8010110.99.0.БВ24ВФ62000	Реализация основных общеобразовательных программ дошкольного образования	образовательные программы	категория потребителей	возраст обучающихся	формы образования и формы реализации образовательных программ	справочник периодов пребывания	%	744	100	100	100	5	0	
			исключением обучающихся с ограниченными возможностями здоровья (ОВЗ) и детей-инвалидов	до 3 лет	очная	группа полного дня	Получение услуги дошкольного образования детьми, находящимися в социально опасном положении	%	744	85,5	85,5	100	4	0	
	8010110.99.0.БВ24ВФ62000	Реализация основных общеобразовательных программ дошкольного образования	исключением обучающихся с ограниченными возможностями здоровья (ОВЗ) и детей-инвалидов	до 3 лет	очная	группа полного дня	Получение услуги дошкольного образования детьми, находящимися в социально опасном положении	%	744	100	100	100	5	0	
			исключением обучающихся с ограниченными возможностями здоровья (ОВЗ) и детей-инвалидов	от 3 лет до 8 лет	очная	группа полного дня	Получение услуги дошкольного образования детьми, находящимися в социально опасном положении	%	744	85,5	85,5	100	4	0	
	8010110.99.0.БВ24ВФ42000	Реализация основных общеобразовательных программ дошкольного образования	исключением обучающихся с ограниченными возможностями здоровья (ОВЗ) и детей-инвалидов	от 3 лет до 8 лет	очная	группа полного дня	Получение услуги дошкольного образования детьми, находящимися в социально опасном положении	%	744	100	100	100	5	0	
			исключением обучающихся с ограниченными возможностями здоровья (ОВЗ) и детей-инвалидов	от 3 лет до 8 лет	очная	группа полного дня	Получение услуги дошкольного образования детьми, находящимися в социально опасном положении	%	744	85,5	85,5	100	4	0	
	8010110.99.0.БВ24ВФ42000	Реализация основных общеобразовательных программ дошкольного образования	исключением обучающихся с ограниченными возможностями здоровья (ОВЗ) и детей-инвалидов	от 3 лет до 8 лет	очная	группа полного дня	Получение услуги дошкольного образования детьми, находящимися в социально опасном положении	%	744	100	100	100	5	0	
			исключением обучающихся с ограниченными возможностями здоровья (ОВЗ) и детей-инвалидов	от 3 лет до 8 лет	очная	группа полного дня	Получение услуги дошкольного образования детьми, находящимися в социально опасном положении	%	744	85,5	85,5	100	4	0	

Реализация основных общеобразовательных программ дошкольного образования	8010110.99.0.ББ24ВБ42000	адаптированная образовательная программа	обучающиеся с ограниченными возможностями здоровья (ОВЗ)	от 3 лет до 8 лет	очная	группа полного дня	Оценка деятельности ДОУ родителями (законными представителями)	%	744	85,5	85,5	100	4	0
Реализация основных общеобразовательных программ дошкольного образования	8010110.99.0.ББ24ВБ42000	адаптированная образовательная программа	обучающиеся с ограниченными возможностями здоровья (ОВЗ)	от 3 лет до 8 лет	очная	группа полного дня	Получение услуги дошкольного образования детьми, находящимися в социально опасном положении	%	744	100	100	100	5	0
Реализация основных общеобразовательных программ дошкольного образования	8010110.99.0.ББ24ВФ60000		обучающиеся за исключением обучающихся с ограниченными возможностями здоровья (ОВЗ) и детей-инвалидов	до 3 лет	очная	группа кратковременного пребывания детей	Оценка деятельности ДОУ родителями (законными представителями)	%	744	85,5	85,5	100	4	0
Реализация основных общеобразовательных программ дошкольного образования	8010110.99.0.ББ24ВФ60000		обучающиеся за исключением обучающихся с ограниченными возможностями здоровья (ОВЗ) и детей-инвалидов	до 3 лет	очная	группа кратковременного пребывания детей	Получение услуги дошкольного образования детьми, находящимися в социально опасном положении	%	744	100	100	100	5	0
Присмотр и уход	8010110.99.0.ББ24ВФ62000		физические лица за исключением льготных категорий	до 3 лет		группа полного дня	Оценка деятельности ДОУ родителями (законными представителями)	%	744	85,5	85,5	100	4	0
Присмотр и уход	8532120.99.0.ББ23АГ20000		физические лица, льготных категорий, определяемых членами	до 3 лет		группа полного дня	Получение услуги дошкольного образования детьми, находящимися в социально опасном положении	%	744	100	100	100	5	0
							Оценка деятельности ДОУ родителями (законными представителями)	%	744	85,5	85,5	100	4	0
							Получение услуги дошкольного образования детьми, находящимися в социально опасном положении	%	744	100	100	100	5	0
							Оценка деятельности ДОУ родителями (законными представителями)	%	744	85,5	85,5	100	4	0
							Получение услуги дошкольного образования детьми, находящимися в социально опасном положении	%	744	100	100	100	5	0
							Оценка деятельности ДОУ родителями (законными представителями)	%	744	85,5	85,5	100	4	0

Присмотр и уход	8532110.99.0.БВ19АГ20000		физические лица льготных категорий, определяемых учредителем	до 3 лет	до 3 лет	группа полного дня	Получение услуги дошкольного образования детьми, находящимися в социальном положении	Оценка деятельности ДОУ родителями (законными представителями)	%	744	100	100	100	5	0
Присмотр и уход	8532110.99.0.БВ19АА26000	детнивалды	до 3 лет		группа полного дня	Получение услуги дошкольного образования детьми, находящимися в социальном положении	Оценка деятельности ДОУ родителями (законными представителями)	%	744	100	100	100	5	0	
Присмотр и уход	8532110.99.0.БВ19АБ10000	детнивалды и дети, оставшиеся без попечения родителей	до 3 лет		группа полного дня	Получение услуги дошкольного образования детьми, находящимися в социальном положении	Оценка деятельности ДОУ родителями (законными представителями)	%	744	100	100	100	5	0	
Присмотр и уход	8010110.99.0.БВ24ВУ42000		физические лица за исключением льготных категорий	от 3 лет до 8 лет	группа полного дня	Получение услуги дошкольного образования детьми, находящимися в социальном положении	Оценка деятельности ДОУ родителями (законными представителями)	%	744	85,5	100	100	4	0	
Присмотр и уход	8532120.99.0.БВ23АГ08000		физические лица льготных категорий, определяемых учредителем	от 3 лет до 8 лет	группа полного дня	Получение услуги дошкольного образования детьми, находящимися в социальном положении	Оценка деятельности ДОУ родителями (законными представителями)	%	744	100	100	100	5	0	
Присмотр и уход	8532110.99.0.БВ19АГ08000		физические лица льготных категорий, определяемых учредителем	от 3 лет до 8 лет	группа полного дня	Получение услуги дошкольного образования детьми, находящимися в социальном положении	Оценка деятельности ДОУ родителями (законными представителями)	%	744	100	100	100	5	0	
Присмотр и уход	8532110.99.0.БВ19АГ08000		физические лица льготных категорий, определяемых учредителем	от 3 лет до 8 лет	группа полного дня	Получение услуги дошкольного образования детьми, находящимися в социальном положении	Оценка деятельности ДОУ родителями (законными представителями)	%	744	100	100	100	5	0	
Присмотр и уход	8532110.99.0.БВ19АА14000	детнивалды	от 3 лет до 8 лет		группа полного дня	Получение услуги дошкольного образования детьми, находящимися в социальном положении	Оценка деятельности ДОУ родителями (законными представителями)	%	744	100	100	100	5	0	

Присмотр и уход	8532110.99.0.БВ19АА.98000	детсады и группы, оставшиеся без попечения родителей	от 3 лет до 8 лет	группа полного дня	Получение услуги дошкольного образования детьми, находящимися в социально опасном положении	%	744	100	100	100	5	0	
Присмотр и уход	8010110.99.0.БВ24ВВ.60000	Финансирование мероприятий для детей из льготных категорий	до 3 лет	группа кратковременного пребывания детей	Оценка деятельности ДООУ родителями (законными представителями)	%	744	85,5	100	100	4	0	
Присмотр и уход	8010110.99.0.БВ24ВВ.60000	Финансирование мероприятий для детей из льготных категорий	до 3 лет	группа кратковременного пребывания детей	Получение услуги дошкольного образования детьми, находящимися в социально опасном положении	%	744	100	100	100	5	0	
Присмотр и уход	8010110.99.0.БВ24ВВ.60000	Финансирование мероприятий для детей из льготных категорий	до 3 лет	группа кратковременного пребывания детей	Оценка деятельности ДООУ родителями (законными представителями)	%	744	85,5	100	100	4	0	

Наименование муниципальной услуги (работы)	Уникальный номер реестровой записи	Показатель, характеризующий содержание муниципальной услуги (работы)				Показатель, характеризующий условия оказания муниципальной услуги (работы)	Показатель объема муниципальной услуги (работы)										Размер платы (цена, тариф)
		виды образовательных программ	категория потребителей	возраст обучающихся	формы образования и формы реализации образовательных программ		наименование показателя	единица измерения	код по ОКЕИ	значение		допустимое отклонение	отклонение, превышающее допустимое (возможное) отклонение	причина отклонения			
										утверждено в муниципальном задании на год	исполнено на отчетную дату						
1	2	3	4	5	6	7	8	9	10	11	12	13	14	15	16	17	
Муниципальное автономное дошкольное образовательное учреждение "Детский сад "Любимое" г. Пермь	8010110.99.0.БВ24ВВ.62000		исключением обучающихся с ограниченными возможностями здоровья (ОВЗ) и детей инвалидов.	до 3 лет	очная	группа полного дня	число обучающихся	чел	792	266	266	266	13	0			
Реализация основных общеобразовательных программ дошкольного образования	8010110.99.0.БВ24ВВ.62000		исключением обучающихся с ограниченными возможностями здоровья (ОВЗ) и детей инвалидов.	до 3 лет	очная	группа полного дня	число обучающихся	чел	792	266	266	266	13	0			
Реализация основных общеобразовательных программ дошкольного образования	8010110.99.0.БВ24ВВ.42000		исключением обучающихся с ограниченными возможностями здоровья (ОВЗ) и детей инвалидов.	от 3 лет до 8 лет	очная	группа полного дня	число обучающихся	чел	792	406	406	406	20	0			
Реализация основных общеобразовательных программ дошкольного образования	8010110.99.0.БВ24ВВ.42000		исключением обучающихся с ограниченными возможностями здоровья (ОВЗ) и детей инвалидов.	от 3 лет до 8 лет	очная	группа полного дня	число обучающихся	чел	792	406	406	406	20	0			
Реализация основных общеобразовательных программ дошкольного образования	8010110.99.0.БВ24ВВ.42000		исключением обучающихся с ограниченными возможностями здоровья (ОВЗ) и детей инвалидов.	от 3 лет до 8 лет	очная	группа полного дня	число обучающихся	чел	792	102	102	102	5	0			

Реализация основных общеобразовательных программ дошкольного образования	8010110.99.0.ББ24БЦ182000	адаптированная образовательная программа	обучающиеся, за исключением детей инвалидов	от 3 лет до 8 лет	очная	группа полного дня	число обучающихся	чел	792	102	102	102	5	0
Реализация основных общеобразовательных программ дошкольного образования	8010110.99.0.ББ24ВФ060000		обучающиеся за исключением обучающихся с ограниченными возможностями здоровья (ОВЗ) и детей инвалидов	до 3 лет	очная	группа кратковременного пребывания детей	число обучающихся	чел	792	8	8	8	0	0
Реализация основных общеобразовательных программ дошкольного образования	8010110.99.0.ББ24ЦЦ200000		исключением детей инвалидов	до 3 лет	очная	группа кратковременного пребывания детей	число обучающихся	чел	792	8	8	8	0	0
Присмотр и уход	8891110.99.0.БА91АА680000		физические лица за исключением детей	до 3 лет		группа полного дня	число детей	чел	792	222	222	218	11	0
Присмотр и уход	8532170.99.0.ББ23АГ200000		льготных категорий, определенных учредителем	до 3 лет		группа полного дня	число детей	чел	792	41	41	45	2	0
Присмотр и уход	8532110.99.0.ББ19АГ240000		физические лица льготных категорий, определенных учредителем	до 3 лет		группа полного дня	число детей	чел	792	1	1	1	0	0
Присмотр и уход	8532110.99.0.ББ19АА260000	детниваллы	до 3 лет			группа полного дня	число детей	чел	792	1	1	1	0	0
Присмотр и уход	8532110.99.0.ББ19АБ100000	детисроты и дети, оставшиеся без попечения родителей	до 3 лет			группа полного дня	число детей	чел	792	1	1	1	0	0
Присмотр и уход	8891110.99.0.БА91АА560000		физические лица за исключением льготных категорий	от 3 лет до 8 лет		группа полного дня	число детей	чел	792	258	258	257	13	0
Присмотр и уход	8532170.99.0.ББ23АГ080000		физические лица льготных категорий, определенных учредителем	от 3 лет до 8 лет		группа полного дня	число детей	чел	792	139	139	141	7	0
Присмотр и уход	8532110.99.0.ББ19АГ080000		физические лица льготных категорий, определенных учредителем	от 3 лет до 8 лет		группа полного дня	число детей	чел	792	2	2	2	0	0
Присмотр и уход	8532110.99.0.ББ19АГ080000		физические лица льготных категорий, определенных учредителем	от 3 лет до 8 лет		группа полного дня	число детей	чел	792	102	102	102	5	0
Присмотр и уход	8532110.99.0.ББ19АА140000	детниваллы	от 3 лет до 8 лет			группа полного дня	число детей	чел	792	2	2	1	0	1
Присмотр и уход	8532110.99.0.ББ19АА980000	детисроты и дети, оставшиеся без попечения родителей	от 3 лет до 8 лет			группа полного дня	число детей	чел	792	5	5	5	0	0

Присмотр и уход	8891110.99.0.Б.01А.А.66000	физические лица за исключением льготных категорий	до 3 лет	группа кратковременного пребывания детей	число детей	числ	792	8	8	0	0
-----------------	----------------------------	---	----------	--	-------------	------	-----	---	---	---	---

Часть II. Отчет о финансовом обеспечении муниципального задания на " 01 " января 2023 г

Единица измерения: тыс. руб.		Применование муниципальной услуги (работы)		Остаток неиспользованных средств на начало отчетного периода			Поступило средств			Произведено расходов (кассовые расходы)			Остаток неиспользованных средств на конец отчетного периода		
Утвержденный объем финансирования	всего	в том числе		всего	в том числе		всего	в том числе		всего	в том числе		всего	в том числе	
		за счет средств бюджета города Перми	за счет субсидий из бюджета Пермского края		за счет средств бюджета города Перми	за счет субсидий из бюджета Пермского края		за счет средств бюджета города Перми	за счет субсидий из бюджета Пермского края		за счет средств бюджета города Перми	за счет субсидий из бюджета Пермского края			
2	3	4	5	6	7	8	9	10	11	12	13	14			
Муниципальное автономное дошкольное образовательное учреждение "Летний сад "Тюбус" г. Перми															
1753,9	0,0	0,0		1753,9	1753,9		1753,9	1753,9		0,0	0,0	0,0			
Реализация основных общеобразовательных программ дошкольного образования, обучающихся за исключением обучающихся с ограниченными возможностями здоровья (ОВЗ) и детей-инвалидов, до 3 лет, очная, группа полного дня															
22625,3	0,0	0,0	0,0	22625,3	22625,3		22625,3	22625,3		0,0	0,0	0,0			
Реализация основных общеобразовательных программ дошкольного образования, обучающихся за исключением детей-инвалидов, до 3 лет, очная, группа полного дня															
2161,1	0,0	0,0		2161,1	2161,1		2161,1	2161,1		0,0	0,0	0,0			
Реализация основных общеобразовательных программ дошкольного образования, обучающихся за исключением обучающихся с ограниченными возможностями здоровья (ОВЗ) и детей-инвалидов, от 3 лет до 8 лет, очная, группа полного дня															
23457,8	81,6		81,6	23457,8	23457,8		23457,8	23457,8		25,0	0,0	25,0			
Реализация основных общеобразовательных программ дошкольного образования, обучающихся за исключением детей-инвалидов, от 3 лет до 8 лет, очная, группа полного дня															
544,7	0,0	0,0		544,7	544,7		544,7	544,7		0,0	0,0	0,0			
Реализация основных общеобразовательных программ дошкольного образования, адаптированная образовательная программа, обучающиеся с ограниченными возможностями здоровья (ОВЗ), от 3 лет до 8 лет, очная, группа полного дня															
12661,7	0,0		0,0	12661,7	12661,7		12661,7	12661,7		0,0	0,0	0,0			
Реализация основных общеобразовательных программ дошкольного образования, адаптированная образовательная программа, обучающиеся за исключением детей-инвалидов, от 3 лет до 8 лет, очная, группа полного дня															
18,3	0,0	0,0		18,3	18,3		18,3	18,3		0,0	0,0	0,0			
Реализация основных общеобразовательных программ дошкольного образования, обучающихся за исключением обучающихся с ограниченными возможностями здоровья (ОВЗ) и детей-инвалидов, до 3 лет, очная, группа кратковременного пребывания детей															
502,2	0,0	0,0	0,0	502,2	502,2		502,2	502,2		0,0	0,0	0,0			
Реализация основных общеобразовательных программ дошкольного образования, обучающихся за исключением детей-инвалидов, до 3 лет, очная, группа кратковременного пребывания детей															
1144,0	0,0	0,0		1144,0	1144,0		1144,0	1144,0		0,0	0,0	0,0			
Присмотр и уход, физические лица за исключением льготных категорий, до 3 лет, группа полного дня															
861,8	0,0	0,0		861,8	861,8		861,8	861,8		0,0	0,0	0,0			
Присмотр и уход, физические лица льготных категорий, определенных учредителем, до 3 лет, группа полного дня (льготники 50%)															
18,9	0,0	0,0		18,9	18,9		18,9	18,9		0,0	0,0	0,0			
Присмотр и уход, физические лица льготных категорий, определенных учредителем, до 3 лет, группа полного дня (льготники 100%)															
37,9	0,0	0,0		37,9	37,9		37,9	37,9		0,0	0,0	0,0			
Присмотр и уход, дети-инвалиды, до 3 лет, группа полного дня															
23,7	0,0	0,0		23,7	23,7		23,7	23,7		0,0	0,0	0,0			
Присмотр и уход, дети-сироты и дети, оставшиеся без попечения родителей, до 3 лет, группа полного дня															
1359,1	0,0	0,0		1359,1	1359,1		1359,1	1359,1		0,0	0,0	0,0			
Присмотр и уход, физические лица за исключением льготных категорий, от 3 лет до 8 лет, группа полного дня															

Присмотр и уход, физические лица, льготных категорий, определяемых учредителем, от 3 лет до 8 лет, группа полного дня (льготники 50%)	2781,7	0,0	0,0	2781,7	2781,7	2781,7	2781,7	2781,7	0,0	0,0	0,0	0,0
Присмотр и уход, физические лица, льготных категорий, определяемых учредителем, от 3 лет до 8 лет, группа полного дня (льготники 100%)	56,2	0,0	0,0	56,2	56,2	56,2	56,2	56,2	0,0	0,0	0,0	0,0
Присмотр и уход, физические лица, льготных категорий, определяемых учредителем, от 3 лет до 8 лет, группа полного дня (компенсирующая направленность)	3452,7	0,0	0,0	3452,7	3452,7	3452,7	3452,7	3452,7	0,0	0,0	0,0	0,0
Присмотр и уход, дети-инвалиды, от 3 лет до 8 лет, группа полного дня	64,7	0,0	0,0	64,7	64,7	64,7	64,7	64,7	0,0	0,0	0,0	0,0
Присмотр и уход, дети-сироты и дети, оставшиеся без попечения родителей, от 3 лет до 8 лет, группа полного дня	196,8	0,0	0,0	196,8	196,8	196,8	196,8	196,8	0,0	0,0	0,0	0,0
Присмотр и уход, физические лица за исключением льготных категорий, до 3 лет, группа кратковременного пребывания детей	14,8	0,0	0,0	14,8	14,8	14,8	14,8	14,8	0,0	0,0	0,0	0,0
Дополнительное финансирование с целью выполнения целевых показателей заработной платы отдельных категорий педагогических работников	2332,6	0,0	0,0	2332,6	2332,6	2332,6	2332,6	2332,6	0,0	0,0	0,0	0,0
Нормативные затраты на содержание муниципального имущества, затраты на уплату налогов	2191,9	1,7	1,7	2191,9	2191,9	2191,9	2191,9	2191,9	1,7	1,7	1,7	0,0
Всего по учреждению	78261,9	83,3	1,7	81,6	78261,9	61579,7	78318,4	16682,2	61636,2	26,8	1,7	25,1

Руководитель (уполномоченное лицо)
Учреждения

(подпись) Леуш О.А.
(расшифровка подписи)

Исполнитель (лицо, ответственное за
составление отчета)

(подпись) Барановская С.В.
(расшифровка подписи)

"28" февраля 2023 г

<1> Указывается номер муниципального задания, по которому формируется отчет.

<2> Указывается дата, на которую составляется отчет.

<3> Формируется при установлении муниципального задания на оказание муниципальной(ых) услуги (услуг) и выполнении работы (работ) и содержит требования к оказанию муниципальной(ых) услуги (услуг) и выполнению работы (работ) отдельно по каждой из муниципальных услуг (работ) с указанием порядкового номера раздела.

<4> Формируется в соответствии с муниципальным заданием.

<5> Заполняется в случае установления органом, осуществляющим функции и полномочия учредителя, требования о представлении промежуточного отчета о выполнении муниципального задания на отчетную дату в процентах от годового объема оказания муниципальной услуги (выполнения работы) рассчитывается путем умножения годового объема муниципальной услуги (работы) на установленный процент достижения результатов выполнения муниципального задания на отчетную дату, в том числе с учетом неравномерного оказания муниципальных услуг (выполнения работ) в течение календарного года. При установлении показателя достижения результатов выполнения муниципального задания на отчетную дату в абсолютных величинах заполняется в соответствии с муниципальным заданием (в том числе с учетом неравномерного оказания муниципальных услуг (выполнения работ) в течение календарного года).

<6> В предварительном отчете указываются показатели объема и (или) качества муниципальной услуги (работы), запланированные к исполнению по завершении текущего финансового года.

<7> Рассчитывается путем умножения значения показателя объема и (или) качества муниципальной услуги (работы), установленного в муниципальном задании (графа 10), на установленное в муниципальном задании значение допустимого (возможного) отклонения от установленных показателей качества (объема) муниципальной услуги (работы), в пределах которого муниципальное задание считается выполненным (в процентах), при установлении допустимого (возможного) отклонения от установленных показателей качества (объема) муниципальной услуги (работы) в абсолютных величинах заполняется в соответствии с муниципальным заданием. Значение указывается в единицах измерения показателя, установленных в муниципальном задании (графа 8), в целых единицах. Значение менее 0,5 единицы отбрасывается, а 0,5 единицы и более округляется до целой единицы. В случае если единицей объема работы является работа в целом, показатели граф 13 и 14 пункта 3.2 части II настоящего отчета не рассчитываются.

<8> Рассчитывается при формировании отчета за год как разница показателей граф 10, 12 и 13.

Сведения
об оказываемых услугах, выполняемых работах сверх
установленного государственного (муниципального) задания,
а также выпускаемой продукции
на 01 января 2023 г..

							КОДЫ
						Дата	01.01.2023
						по Сводному реестру	57308432
						ИНН	5908015699
Учреждение			Муниципальное автономное дошкольное образовательное учреждение «Детский сад «Глобус» г. Перми			КПП	590801001
Орган, осуществляющий функции и полномочия учредителя			Департамент образования города Перми			глава по БК	930
Публично-правовое образование			Город Пермь			по ОКТМО	57701000
Периодичность: годовая							

Раздел 1. Сведения об услугах, оказываемых сверх
установленного государственного (муниципального) задания

Наименование оказываемых услуг	Код по ОКВЭД	Код строки	Объем оказанных услуг			Доход от оказания услуг, руб	Цена (тариф)	Справочно: реквизиты акта, которым установлена цена (тариф)		
			единица измерения		всего			кем издан (ФОИВ, учреждение)	дата	номер
			наименование	код по ОКЕИ						
1	2	3	4	5	6	7	8	9	10	11
-	-	1000	-	-	-	-	-	-	-	-
-	-	2000	-	-	-	-	-	-	-	-
-	-		-	-	-	-	-	-	-	-
	Итого	9000	x	x				x	x	x

Раздел 2. Сведения о работах, выполняемых сверх
установленного государственного (муниципального) задания

Наименование выполняемых работ	Код по ОКВЭД	Код строки	Объем выполненных работ	Доход от выполнения работ, руб	Цена (тариф)	Справочно: реквизиты акта, которым установлена цена (тариф)
--------------------------------	--------------	------------	-------------------------	--------------------------------	--------------	---

			единица измерения		всего			кем издан (ФОИВ, учреждение)	дата	номер
			наименование	код по ОКЕИ						
1	2	3	4	5	6	7	8	9	10	11
-	-	1000	-	-	-	-	-	-	-	-
-	-	2000	-	-	-	-	-	-	-	-
-	-		-	-	-	-	-	-	-	-
	Итого	9000	х	х				х	х	х

Раздел 3. Сведения о производимой продукции

Наименование производимой продукции	Код по ОКВЭД	Код строки	Объем произведенной продукции		Доход от реализации продукции, руб	Цена (тариф)	Справочно: реквизиты акта, которым установлена цена (тариф)			
			единица измерения				всего	кем издан (ФОИВ, учреждение)	дата	номер
			наименование	код по ОКЕИ						
1	2	3	4	5	6	7	8	9	10	11
-	-	1000	-	-	-	-	-	-	-	-
-	-	2000	-	-	-	-	-	-	-	-
-	-		-	-	-	-	-	-	-	-
	Итого	9000	х	х				х	х	х

Руководитель
(уполномоченное лицо)
Учреждения

Заведующий

Леуш О.А.

(должность)

(подпись)

(расшифровка подписи)

Исполнитель

Начальник отдела

Барановская С.В

291-94-27

(должность)

(фамилия,
инициалы)

(телефон)

"28" февраля 2023 г

Сведения
о доходах учреждения в виде прибыли, приходящейся на доли
в уставных (складочных) капиталах хозяйственных товариществ
и обществ, или дивидендов по акциям,
принадлежащим учреждению <1>

	на 01 января 2023 г..	Дата	01.01.2023
		по Сводному реестру	57308432
		ИНН	5908015699
Учреждение	Муниципальное автономное дошкольное образовательное учреждение «Детский сад «Глобус» г. Пермь	КПП	590801001
Орган, осуществляющий функции и полномочия учредителя	Департамент образования города Перми	глава по БК	930
Публично-правовое образование	Город Пермь	по ОКТМО	57701000
Периодичность: годовая			

Организация (предприятие)					Код строки	Сумма вложений в уставный капитал	Доля в уставном капитале, %	Вид вложений <2>	Задолженность перед учреждением по перечислению части прибыли (дивидендов) на начало года	Доходы, подлежащие получению за отчетный период		Задолженность перед учреждением по перечислению части прибыли (дивидендов) на конец отчетного периода
наименование	ИНН	код по ОКТПФ	дата создания	основной вид деятельности						начислено, руб	поступило, руб	
1	2	3	4	5	6	7	8	9	10	11	12	13
-	-	-	-	-	1000	-	-	-	-	-	-	-
-	-	-	-	-	2000	-	-	-	-	-	-	-
-	-	-	-	-		-	-	-	-	-	-	-
-	-	-	-	Итого	9000		x	x	-	-	-	-

Руководитель
(уполномоченное лицо)
Учреждения

Заведующий

Леуш О.А.

(должность)

(подпись)

(расшифровка подписи)

Исполнитель

Начальник отдела

Барановская С.В

291-94-27

(должность)

(фамилия,
инициалы)

(телефон)

"28" февраля 2023 г

<1> Сведения формируются в случаях, если в соответствии с законодательством Российской Федерации установлена возможность создания хозяйственных товариществ и обществ.

<2> Указывается вид вложений "1" - денежные средства, "2" - имущество, "3" - право пользования нематериальными активами.

Сведения
о просроченной кредиторской задолженности

на 01 января 2023 г.

		КОДЫ
	Дата	01.01.2023
	по Сводному реестру	57308289
	ИНН	5908015699
Учреждение	Муниципальное автономное дошкольное образовательное учреждение «Детский сад «Глобус» г. Перми	КПП 590801001
Орган, осуществляющий функции и полномочия учредителя	Департамент образования администрации города Перми	930
Публично-правовое образование	Город Пермь	глава по БК по ОКТМО 57701000
Периодичность: годовая		

Руководитель (уполномоченное лицо) Учреждения	Заведующий		Леуш О.А.
	(должность)	(подпись)	(расшифровка подписи)
Исполнитель	Начальник отдела	Барановская С.В.	291-94-27
	(должность)	(фамилия, инициалы)	(телефон)

"28" февраля 2023 г.

<3> Указываются предельно допустимые значения, установленные органом, осуществляющим функции и полномочия учредителя.

<4> Заполняется в случае, если значения просроченной кредиторской задолженности установлены органом, осуществляющим функции и полномочия учредителя, в абсолютных значениях (рублях).

<5> Заполняется в случае, если значения просроченной кредиторской задолженности установлены органом, осуществляющим функции и полномочия учредителя, в процентах от общей суммы кредиторской задолженности.

<6> Указывается общая сумма увеличения или уменьшения кредиторской задолженности.

**Сведения
о задолженности по ущербу, недостачам, хищениям денежных
средств и материальных ценностей**

на 01 января 2023 г.

		КОДЫ	
		Дата	01.01.2023
		по Сводному реестру	57308289
		ИНН	5908015699
Учреждение	Муниципальное автономное дошкольное образовательное учреждение «Детский сад «Глобус» г. Перми	КПП	590801001
Орган, осуществляющий функции и полномочия учредителя	Департамент образования администрации города Перми	глава по БК	930
Публично-правовое образование	Город Пермь	по ОКТМО	57701000
Периодичность: годовая			

Руководитель
(уполномоченное лицо)
Учреждения

Заведующий

Леуш О.А.

(должность)

(подпись)

(расшифровка подписи)

Исполнитель

Начальник отдела

Барановская С.В.

291-94-27

(должность)

(фамилия, инициалы)

(телефон)

"28" февраля 2023 г.

Сведения о численности сотрудников и оплате труда

		КОДЫ
на 01 января 2023 г.		Дата 01.01.2023
		по Сводному реестру 57308289
		ИНН 5908015699
Учреждение	Муниципальное автономное дошкольное образовательное учреждение «Детский сад «Глобус» г. Перми	КПП 590801001
Орган, осуществляющий функции и полномочия учредителя	Департамент образования администрации города Перми	глава по БК 930
Публично-правовое образование	Муниципальное образование	по ОКТМО 57701000
Периодичность: годовая		

Раздел 1. Сведения о численности сотрудников

Группы персонала (категория персонала)	Код строки	Штатная численность на начало года			Средняя численность сотрудников за отчетный период				По договорам гражданско-правового характера <9>		Штатная численность на конец отчетного периода					
		установлено штатным расписанием		в том числе:		в том числе:				в том числе:		установлено штатным расписанием				
		всего	из нее по основным видам деятельности	замещено	вакантных должностей	по основному месту работы	по внутреннему совмещению (по совмещению должностей) <8>	по внешнему совмещению	сотрудники учреждения <10>	физические лица, не являющиеся сотрудниками учреждения <11>	всего	из нее по основным видам деятельности	замещено	вакантных должностей		
1	2	3	4	5	6	7	8	9	10	11	12	13	14	15	16	17
Основной персонал, всего <12>	1000	107,2	107,2	107,2	-	99,50	98,90	98,90	13	0,60	-	-	105,95	105,95	105,95	-
из них: <13>	1100	-	-	-	-	-	-	-	-	-	-	-	-	-	-	-
Работники учреждения, непосредственно осуществляющие учебный (воспитательный, образовательный) процесс (в учреждениях, реализующих		85,7	85,7	85,7	-	83,20	83,20	83,20	9	-	-	-	85,7	85,7	85,7	-

административный персонал	5,0	5,0	5,0	-	4,80	-	4,80	4,80	4,80	-	-	-	-	5,0	5,0	5,0	-
рабочие	9,0	9,0	9,0	-	6,00	-	6,00	6,00	6,00	-	-	2,00	-	8,0	8,0	8,0	-
Административно-управленческий персонал, всего <15>	3,0	3,0	3,0	-	3,00	-	3,00	3,00	3,00	1	-	-	-	3,0	3,0	3,0	-
из них: <13>	-	-	-	-	-	-	-	-	-	-	-	-	-	-	-	-	-
директор, заведующий	1,0	1,0	1,0	-	1,00	-	1,00	1,00	1,00	-	-	-	-	1,0	1,0	1,0	-
Итого	123,7	123,7	123,7	-	113,30	-	112,70	112,70	112,70	14	0,60	2,00	-	121,95	121,95	121,95	-

Раздел 2. Сведения об оплате труда

Группы персонала	Код строки	Фонд начисленной оплаты труда сотрудников за отчетный период, руб				Начислено по договорам гражданско-правового характера, руб<16>		Аналитическое распределение оплаты труда сотрудников по источникам финансового обеспечения, руб<17>										
		в том числе:				в том числе:		в том числе:										
		по основному месту работы		по внутреннему совместительству		по внешнему совместительству		сотрудникам учреждения		физическим лицам, не являющимся сотрудниками учреждения		по основному месту работы						
	все	по основному месту работы		по внутреннему совместительству		по внешнему совместительству		сотрудникам учреждения		физическим лицам, не являющимся сотрудниками учреждения		за счет средств субсидии на выполнение государственного (муниципального)		за счет средств гранта в форме субсидии		за счет средств от приносящей доход деятельности <18>		
	ГО	в том числе на условиях:		(совмещению должностей)								в том числе:		ОМ		С		
		всего	полного рабочего	неполного рабочего									из		из			

Административный персонал, всего <22>	3000	3412100,00	3393000,00	3393000,00	-	-	-	-	-	-	-	-	-	-	-	-	-	-	3315200,00	50500,00	-	-	-	27300,00
из них: <13>	3100	-	-	-	-	-	-	-	-	-	-	-	-	-	-	-	-	-	1737700,00	26000,00	-	-	-	26300,00
директор, заведующий		1790000,00	1790000,00	1790000,00	-	-	-	-	-	-	-	-	-	-	-	-	-	-	0	26000,00	-	-	-	26300,00
Итого	9000	48176900,00	46690300,00	46690300,00	-	1272700,00	213900,00	-	86300,00	44820100,00	948600,00	-	-	-	-	-	-	-	1737700,00	26000,00	-	-	-	26300,00

Группы персонала	Код строки	Аналитическое распределение оплаты труда сотрудников по источникам финансового обеспечения, руб<17>																			
		по внутреннему совместительству (совмещению должностей)										по внешнему совместительству									
		за счет средств субсидии на выполнение государственного (муниципального) задания										за счет средств субсидии на иные цели									
		за счет средств субсидии на выполнение государственного (муниципального) задания	за счет средств субсидии на иные цели	за счет средств гранта в форме субсидии	из федерального бюджета	из бюджетов субъектов Российской Федерации	ОМС	за счет средств от приносящей доход деятельности	за счет средств субсидии на выполнение государственного (муниципального) задания	за счет средств субсидии на иные цели	за счет средств гранта в форме субсидии	из федерального бюджета	из бюджетов субъектов Российской Федерации	ОМС	за счет средств от приносящей доход деятельности						
		в том числе:																			

	1	2	17	18	19	20	21	22	23	24	25	26	27	ДЕЯТЕЛЬНОСТИ
Основной персонал, всего	1000	1253600,00	-	-	-	-	-	-	199100,00	-	-	-	-	-
из них: <13>	1100	-	-	-	-	-	-	-	-	-	-	-	-	-
Работники учреждения, непосредственно осуществляющие учебный (воспитательный, образовательный) процесс (в учреждениях, реализующих программы общего образования, дошкольных образовательных учреждений, учреждениях дополнительного образования детей)		1248000,00												
Педагогические работники, кроме работников, непосредственно осуществляющих учебный		5600,00							199100,00					

(воспитательно-образовательный) процесс																													
Вспомогательный персонал, всего	2000	-	-	-	-	-	-	-	-	14800,00	-	-	-	-	-	-	-	-	-	-	-	-	-	-	-	-	-	-	-
из них: <13>	2100	-	-	-	-	-	-	-	-	-	-	-	-	-	-	-	-	-	-	-	-	-	-	-	-	-	-	-	-
учебно-вспомогательный персонал		-	-	-	-	-	-	-	-	-	-	-	-	-	-	-	-	-	-	-	-	-	-	-	-	-	-	-	-
административный персонал		-	-	-	-	-	-	-	-	-	-	-	-	-	-	-	-	-	-	-	-	-	-	-	-	-	-	-	-
рабочие		-	-	-	-	-	-	-	-	14800,00	-	-	-	-	-	-	-	-	-	-	-	-	-	-	-	-	-	-	-
Административно-управленческий персонал, всего	3000	-	-	-	-	-	-	-	-	-	-	-	-	-	-	-	-	-	-	-	-	-	-	-	-	-	-	-	-
из них: <13>	3001	-	-	-	-	-	-	-	-	-	-	-	-	-	-	-	-	-	-	-	-	-	-	-	-	-	-	-	-
директор, заведующий		-	-	-	-	-	-	-	-	-	-	-	-	-	-	-	-	-	-	-	-	-	-	-	-	-	-	-	-
Итого	9000	-	-	-	-	-	-	-	-	1272700,00	-	-	-	-	-	-	-	-	-	-	-	-	-	-	-	-	-	-	-

Группы персонала	Код строка и	Аналитическое распределение оплаты труда сотрудников по источникам финансового обеспечения, руб<17>											
		по договорам гражданско-правового характера с сотрудниками учреждения						по договорам гражданско-правового характера с физическими лицами, не являющимися сотрудниками учреждения					
		за счет средств субсидии на выполнение	за счет средств гранта в форме субсидии, в том числе:	за счет средств от приносяще	за счет средств от приносяще	за счет средств субсидии	за счет средств гранта в форме субсидии, в том числе:	за счет средств от приносяще	за счет средств от приносяще	за счет средств субсидии	за счет средств гранта в форме субсидии, в том числе:	за счет средств от приносяще	

Руководитель (уполномоченное лицо) Учреждения	Звездующий		Леуш О.А.
	(должность)	(подпись)	(расшифровка подписи)
Исполнитель	Начальник отдела	Барановская С.В.	291-94-27
	(должность)	(фамилия, инициалы)	(телефон)

"28" февраля 2023 г.

<7> При расчете показателя не учитывается численность сотрудников учреждения, работающих по внутреннему совместительству (по совмещению должностей).

<8> Указывается численность сотрудников учреждения, работающих по внутреннему совместительству (по совмещению должностей). При расчете общей численности сотрудников учреждения показатель не учитывается.

<9> Указывается численность физических лиц, привлекаемых к оказанию услуг, выполнению работ без заключения трудового договора (на основании договоров гражданско-правового характера). Детализация численности по группам персонала указывается в соответствии с предметом договора, в зависимости от характера работ, для выполнения которых привлекается сотрудник.

<10> Указывается численность физических лиц, привлекаемых к оказанию услуг, выполнению работ без заключения трудового договора (на основании договоров гражданско-правового характера), являющихся сотрудниками учреждения.

<11> Указывается численность физических лиц, привлекаемых к оказанию услуг, выполнению работ без заключения трудового договора (на основании договоров гражданско-правового характера), не являющихся сотрудниками учреждения.

<12> Указывается численность работников учреждения, непосредственно оказывающих услуги (выполняющих работы), направленные на достижение определенных уставом учреждения целей деятельности этого учреждения.

<13> Детализация показателей по группе (категории) персонала устанавливается порядком органа, осуществляющего функции и полномочия учредителя.

<14> Указывается численность работников учреждения, создающих условия для оказания услуг (выполнения работ), направленных на достижение определенных уставом учреждения целей деятельности этого учреждения, включая обслуживание зданий и оборудования.

<15> Указывается численность работников учреждения, занятых управлением (организацией) оказания услуг (выполнения работ), а также работников учреждения, выполняющих административные функции, необходимые для обеспечения деятельности учреждения.

<16> Указывается сумма, начисленная по договорам гражданско-правового характера, заключенным с лицами, привлекаемыми для оказания услуг (выполнения работ). Детализация начисленного вознаграждения по группам персонала указывается в соответствии с предметом договора, в зависимости от характера работ, для выполнения которых привлекается сотрудник.

<17> Показатели аналитического распределения оплаты труда сотрудников по источникам финансового обеспечения формируются в случае, если требование о детализации установлено органом, осуществляющим функции и полномочия учредителя.

<18> Указывается сумма начисленной оплаты труда работникам учреждения, оказывающим услуги (выполняющим работы) в рамках программ обязательного медицинского страхования.

<19> Указывается сумма начисленной оплаты труда работникам учреждения, оказывающим услуги (выполняющим работы) в рамках осуществления приносящей доход деятельности.

<20> Указывается сумма начисленной оплаты труда работникам учреждения, непосредственно оказывающим услуги (выполняющим работы), направленные на достижение определенных уставом учреждения целей деятельности этого учреждения.

<21> Указывается сумма начисленной оплаты труда работникам учреждения, создающим условия для оказания услуг (выполнения работ), направленных на достижение определенных уставом учреждения целей деятельности этого учреждения, включая обслуживание зданий и оборудования.

<22> Указывается сумма начисленной оплаты труда работникам учреждения, занятым управлением (организацией) оказания услуг (выполнения работ), а также работникам учреждения, выполняющим административные функции, необходимые для обеспечения деятельности учреждения.

Сведения
о счетах учреждения, открытых в кредитных организациях

	на 01 января 2023 г.	Дата	КОДЫ
		по Сводному реестру	01.01.2023
		ИНН	57308432
Учреждение	Муниципальное автономное дошкольное образовательное учреждение «Детский сад «Глобус» г. Перми	КПП	5908015699
Орган, осуществляющий функции и полномочия учредителя	Департамент образования города Перми	глава по БК	590801001
Публично-правовое образование	Город Пермь	по ОКТМО	930
Периодичность: годовая			57701000

Номер счета в кредитной организации	Вид счета <23>	Реквизиты акта, в соответствии с которым открыт счет			Остаток средств на счете на начало года <24>	Остаток средств на счете на конец отчетного периода <24>
		вид акта	дата	номер		
1	2	3	4	5	6	7
Счета в кредитных организациях в валюте Российской Федерации	x	x	x	x	x	x
-	-	-	-	-	-	-
-	-	-	-	-	-	-
-	-	-	-	-	-	-
Всего	-	-	-	-	-	-
Счета в кредитных организациях в иностранной валюте	x	x	x	x	x	x
-	-	-	-	-	-	-
-	-	-	-	-	-	-
-	-	-	-	-	-	-
Всего	-	-	-	-	-	-
Итого	x	x	x	x	-	-

Руководитель
(уполномоченное лицо)
Учреждения

Заведующий

Леуш О.А.

(должность)

(подпись)

(расшифровка подписи)

Исполнитель	<u>Начальник отдела</u>	<u>Бараповская С.В</u>	<u>291-94-27</u>
	(должность)	(фамилия, инициалы)	(телефон)

"28" февраля 2023 г

<23> Указывается вид банковского счета, открытого в кредитной организации (например, номинальный счет, счет эскроу, публичный депозитный счет).

<24> Показатели счетов в иностранной валюте указываются в рублевом эквиваленте.

Сведения
о недвижимом имуществе, за исключением земельных участков,
закрепленном на праве оперативного управления

	на 01 января 2023 г.		Дата	КОДЫ
			01.01.2023	
			по Сводному реестру	57308432
			ИНН	5908015699
Учреждение	Муниципальное автономное дошкольное образовательное учреждение «Детский сад «Глобус» г. Перми		КПП	590801001
Орган, осуществляющий функции и полномочия учредителя	Департамент образования города Перми	глава по БК		930
Публично-правовое образование	Город Пермь	по ОКТМО		57701000
Периодичность: годовая				

Наименование объекта	Адрес	Кадастровый номер	Код по ОКТМО	Уникальный код объекта <24.1 >	Год постройки	Единица измерения		Код строки	Используется учреждением				Передано во временное пользование сторонним организациям (индивидуальным предпринимателям)			
						наименование	код по ОК ЕИ		всего	в том числе:			всего	на основании договоров аренды	на договор безвозмездного пользования	на оформление права пользования (с почасовой оплатой)
										для основной деятельности	для осуществления за плату сверх государственного (муниципального) задания	для иных целей				
1	2	3	4	4.1	5	6	7	8	9	10	11	12	13	14	15	16
Площадные объекты <2.5>, всего	x	x	x	-	x	x	x	1000	5 519,50	5 519,50	-	-	257,9	173,1	84,8	-
в том числе:	-	-	-	-	-	-	-	1001	-	-	-	-	-	-	-	-
отдельно стоящее здание	г.Пермь, Кировский район, ул.Закамская (г.Пермь), 58, а	59:01:17130 44:1217	5770100 0	-	1959	кв.м.	055 -	-	979,8	979,8	-	-	14,2	-	14,2	-
отдельно стоящее здание	г.Пермь, Кировский район, ул.Шишкина (г.Пермь),	59:01:17130 57:84	5770100 0	-	1961	кв.м.	055 -	-	950,7	950,7	-	-	14,1	-	14,1	-

отдельно стоящее здание	г.Пермь, Кировский район, ул.Полтавская (г.Пермь), 33	59:01:17133 14:93	5770100 0	-	1984	КВ.М.	055	-	2242,4	2242,4	-	-	-	-	110,3	30,9	-
отдельно стоящее здание	г.Пермь, Кировский район, ул.Победы (г.Пермь), 27	59:01:17130 67:281	5770100 0	-	1966	КВ.М.	055	-	1156,9	1156,9	-	-	-	-	62,8	25,6	-
отдельно стоящее здание	г.Пермь, Кировский район, ул.Закамская (г.Пермь), 58, а, (лит.Б)	59:01:17130 44:1218	5770100 0	-	1968	КВ.М.	055	-	9,3	9,3	-	-	-	-	-	-	-
отдельно стоящее здание	г.Пермь, Кировский район, ул.Закамская (г.Пермь), 58, а, (лит.Б)	59:01:17130 44:1216	5770100 0	-	1968	КВ.М.	055	-	67,3	67,3	-	-	-	-	-	-	-
отдельно стоящее здание	г.Пермь, Кировский район, ул.Шишкина (г.Пермь), 16, (лит.Г4)	59:01:17130 57:85	5770100 0	-	1993	КВ.М.	055	-	84,5	84,5	-	-	-	-	-	-	-

включая точечные, всего																				
в том числе:	-	-	-	-	-	-	-	-	-	-	5001	-	-	-	-	-	-	-	-	-
-	-	-	-	-	-	-	-	-	-	-	-	-	-	-	-	-	-	-	-	-
-	-	-	-	-	-	-	-	-	-	-	Итого	5 519,50	5 519,50	257,9	173,1	84,8	-	-	-	-

Наименование объекта	Код строки	Не используется						Фактические расходы на содержание объекта недвижимого имущества (руб в год)												
		все го	из них:		всего	коммунальные услуги		услуги по содержанию имущества		всего	налог на имущество									
			пров одит ся	в связи с аварийным состоянием		капи таль ный ремон т и/ил и реко нстру кции я	треб уетс я	ожи дает спис ания	всего		возмещаетс я	из них: по неисп ользуе мому имуще ству	всего	возмещаетс я	из них: по неиспользу емому имуществу					
																в связи с аварийным состоянием	в связи с аварийным состоянием	возмещаетс я	из них: по неисп ользуе мому имуще ству	
1	8	17	18	19	20	21	22	23	24	25	26	27	28	29	30					
Площадные объекты <25>, всего	1000	-	-	-	-	8332104,72	4787457,36	431437,08	-	3476715,36	150578,37	-	67932,00	67932,00	-					
в том числе:	1001	-	-	-	-	-	-	-	-	-	-	-	-	-	-					
отдельно стоящее здание	-	-	-	-	-	1520313,67	879934,66	79298,14	-	627890,78	27676,31	-	12488,23	12488,23	-					

Руководитель
(уполномоченное лицо)
Учреждения

Заведующий

Леуш О.А

(должность)

(подпись)

(расшифровка подписи)

Исполнитель

Начальник отдела

Бараповская С.В.

291-94-27

(должность)

(фамилия,
инициалы)

(телефон)

"28" февраля 2023 г.

<24.1> Указывается уникальный код объекта капитального строительства, объекта недвижимого имущества (при наличии).

<25> Указываются здания, строения, сооружения и иные аналогичные объекты.

<26> Указываются линии электропередачи, линии связи (в том числе линейно-кабельные сооружения), трубопроводы, автомобильные дороги, железнодорожные линии и другие подобные сооружения.

Сведения

о земельных участках, предоставленных на праве постоянного
(бессрочного) пользования

на 01 января 2023 г.

Учреждение

Муниципальное автономное дошкольное
образовательное учреждение «Детский
сад «Глобус» г. Перми

Орган, осуществляющий
функции и полномочия
учредителя

Департамент образования города Перми

Публично-правовое
образование

Город Пермь

Периодичность: годовая

КОДЫ	
Дата	01.01.2023
по Сводному реестру	57308432
ИНН	5908015699
КПП	590801001
глава по БК	930
по ОКТМО	57701000

Наименование показателя	Адрес	Код по ОКТМО	Кадастровый номер	Единица измерения	Код по ОКЕИ	Код строки	Всего	Используется учреждением			Справочно: исползуется по соглашению собственников или иным образом	Не используется учреждением				Фактические расходы на содержание земельного участка (руб в год)		
								всего	в том числе:	в том числе:		всего	в том числе:	в том числе:	всего	в том числе:	в том числе:	
				наименование				для осуществления деятельности	для основной деятельности	для иных целей	всего	передано во временное пользование сторонним организациям	на основании договоров аренды	на основании договоров пользования без оформления права пользования	по иным причинам	всего	эксплуатационные расходы	налог на землю
1	г.Пермь, Кировский район, ул.Закамская, (г.Пермь),	57701000	59:01:1713044:11	кв.м.	055	-	4517,00	4517,00	-	-	-	-	-	-	-	162746,13	-	162746,13

Земли населенных пунктов (4748,3 кв.м.) кад.№:59:01:1713057:5, ул.Шишкина, 16	58, а	5770 1000	59:01:1713 057:5	кв.м.	055	-	4748,30	4 748,30	4 478,30	-	-	-	-	-	-	-	-	171 0 79,80	-	171 07 9,80
Земли населенных пунктов (8892 кв.м.) кад.№:59:01:1713314:31, ул.Полтавская, 33	г.Пермь, Кировский район, ул.Полтавская, 33	5770 1000	59:01:1713 314:31	кв.м.	055	-	8892,00	8 892,00	8 892,00	-	-	-	-	-	-	-	-	320 3 76,04	-	320 37 6,04
Земли населенных пунктов (5120 кв.м.) кад.№:59:01:1713067:4, ул.Победы, 27	г.Пермь, Кировский район, ул.Победы, 27	5770 1000	59:01:1713 067:4	кв.м.	055	-	5120,00	5 120,00	5 120,00	-	-	-	-	-	-	-	-	184 4 72,03	-	184 47 2,03
-	-	-	-	-	Итого	-	23277,30	23 277,3	23 277,3	-	-	-	-	-	-	-	-	838 6 74,0	-	838 67 4,0

Руководитель
(уполномоченное лицо)
Учреждения

Заведующий

О.А. Леуш

(должность)

(подпись)

(расшифровка подписи)

Исполнитель

Начальник отдела

Барановская С.В

291-94-27

(должность)

(фамилия,
инициалы)

(телефон)

"28" февраля 2023 г.

Сведения

о недвижимом имуществе, используемом по договору аренды

		КОДЫ
	на 01 января 2023 г.	Дата 01.01.2023
		по Сводному реестру 57308432
		ИНН 5908015699
Учреждение	Муниципальное автономное дошкольное образовательное учреждение «Детский сад «Глобус» г. Перми	КПП 590801001
Орган, осуществляющий функции и полномочия учредителя	Департамент образования города Перми	930
Публично-правовое образование	Город Пермь	глава по БК 57701000
Периодичность: годовая		по ОКТМО

Раздел I. Сведения о недвижимом имуществе, используемом на праве аренды с ежемесячной оплатой

Руководитель
(уполномоченное лицо)
Учреждения

Заведующий

Леуш О.А.

(должность)

(подпись)

(расшифровка подписи)

Исполнитель

Начальник отдела

Барановская С.В

291-94-27

(должность)

(фамилия,
инициалы)

(телефон)

"28" февраля 2023 г.

<27> Указывается направление использования объекта недвижимого имущества "1" - для осуществления основной деятельности в рамках государственного (муниципального) задания, "2" - для осуществления основной деятельности за плату сверх государственного (муниципального) задания.

<28> Указывается направление использования объекта недвижимого имущества "3" - проведение концертно-зрелищных мероприятий и иных культурно-массовых мероприятий, "4" - проведение спортивных мероприятий, "5" - проведение конференций, семинаров, выставок, переговоров, встреч, совещаний, съездов, конгрессов, "6" - для иных мероприятий.

Сведения
о недвижимом имуществе, используемом по договору
безвозмездного пользования (договору ссуды)

		КОДЫ
	01 января 2023 г.	Дата 01.01.2023
		по Сводному реестру 57308432
		ИНН 5908015699
Учреждение	Муниципальное автономное дошкольное образовательное учреждение «Детский сад «Глобус» г. Пермь	КПП 590801001
Орган, осуществляющий функции и полномочия учредителя	Департамент образования города Пермь	930
Публично-правовое образование	Город Пермь	глава по БК 57701000
Периодичность: годовая		по ОКТМО

Руководитель
(уполномоченное лицо)
Учреждения

Заведующий

Леуш О.А.

(должность)

(подпись)

(расшифровка подписи)

Исполнитель

Начальник отдела

Барановская С.В

291-94-27

(должность)

(фамилия,
инициалы)

(телефон)

"28" февраля 2023 г.

Сведения
об особо ценном движимом имуществе (за исключением
транспортных средств)

		КОДЫ
	01 января 2023 г.	Дата 01.01.2023
		по Сводному реестру 57308432
		ИНН 5908015699
Учреждение	Муниципальное автономное дошкольное образовательное учреждение «Детский сад «Глобус» г. Перми	КПП 590801001
Орган, осуществляющий функции и полномочия учредителя	Департамент образования города Перми	930
Публично-правовое образование	Город Пермь	глава по БК 57701000
Периодичность: годовая		по ОКТМО

Раздел I. Сведения о наличии, состоянии и использовании
особо ценного движимого имущества

1	2	11	12	13	14	15	16	17	18	19	20	21	22
Нежилые помещения, здания и сооружения, не отнесенные к недвижимому имуществу	1000	-	-	-	-	-	-	-	-	-	-	-	-
в том числе: для основной деятельности	1100	-	-	-	-	-	-	-	-	-	-	-	-
из них: для оказания услуг (выполнения работ) в рамках утвержденног о государственн ого (муниципальн ого) задания	1110	-	-	-	-	-	-	-	-	-	-	-	-
-	-	-	-	-	-	-	-	-	-	-	-	-	-
для иной деятельности	1200	-	-	-	-	-	-	-	-	-	-	-	-
Машины и оборудование	2000	68	820 872,63	16	856 262,88	47	481 410,00	18	877 277,52	22	1 309 631,54	13	320 440,20
в том числе: для основной деятельности	2100	68	820 872,63	16	856 262,88	47	481 410,00	18	877 277,52	22	1 309 631,54	13	320 440,20
из них: для оказания услуг (выполнения)	2110	68	820 872,63	16	856 262,88	47	481 410,00	18	877 277,52	22	1 309 631,54	13	320 440,20

работ) в рамках утвержденного государственного (муниципального) задания	-	-	-	-	-	-	-	-	-	-	-	-	-	-	-	-	-	-	-
для иной деятельности	2200	-	-	-	-	-	-	-	-	-	-	-	-	-	-	-	-	-	-
Хозяйственный и производственный инвентарь, всего	3000	216	1 377 162,68	227	2 099 438,00	149	1 647 882,00	14	307 258,00	7	331 448,00	6	318 820,00						
в том числе: для основной деятельности	3100	216	1 377 162,68	227	2 099 438,00	149	1 647 882,00	14	307 258,00	7	331 448,00	6	318 820,00						
из них: для оказания услуг (выполнения работ) в рамках утвержденного государственного (муниципального) задания	3110	216	1 377 162,68	227	2 099 438,00	149	1 647 882,00	14	307 258,00	7	331 448,00	6	318 820,00						
-	-	-	-	-	-	-	-	-	-	-	-	-	-						
для иной деятельности	3200	-	-	-	-	-	-	-	-	-	-	-	-						
Прочие основные средства, всего	4000	3	18 917,92	3	53 000,00	-	-	9	134 952,40	20	460 380,00	-	-						
в том числе:	4100	3	18 917,92	3	53 000,00	-	-	9	134 952,40	20	460 380,00	-	-						

Руководитель
(уполномоченное лицо)
Учреждения

Заведующий

О.А. Леуш

(должность)

(подпись)

(расшифровка подписи)

Исполнитель

Начальник отдела

Барановская С.В

291-94-27

(должность)

(фамилия,
инициалы)

(телефон)

"28" февраля 2023 г.

<29> Срок использования имущества считается начиная с 1-го числа месяца, следующего за месяцем принятия его к бухгалтерскому учету.

Сведения о транспортных средствах

на 01 января 2023 г..

Учреждение

Муниципальное автономное дошкольное образовательное учреждение «Детский сад «Глобус» г. Перми

Орган, осуществляющий функции и полномочия учредителя

Департамент образования администрации города Перми

Публично-правовое образование

Город Пермь

Периодичность: годовая

КОДЫ	
Дата	01.01.2023
по Сводному реестру	57308289
ИНН	5908015699
КПП	590801001
глава по БК	930
по ОКТМО	57701000

Раздел 1. Сведения об используемых транспортных средствах

суда пассажирские морские и речные	3100	-	-	-	-	-	-	-	-	-	-	-
суда грузовые морские и речные самоходные	3200	-	-	-	-	-	-	-	-	-	-	-
яхты	3300	-	-	-	-	-	-	-	-	-	-	-
катера	3400	-	-	-	-	-	-	-	-	-	-	-
гидроциклы	3500	-	-	-	-	-	-	-	-	-	-	-
моторные лодки	3600	-	-	-	-	-	-	-	-	-	-	-
парусно-моторные суда	3700	-	-	-	-	-	-	-	-	-	-	-
другие водные транспортные средства самоходные	3800	-	-	-	-	-	-	-	-	-	-	-
несамходные (буксируемые) суда и иные транспортные средства (водные транспортные средства, не имеющие двигателей)	3900	-	-	-	-	-	-	-	-	-	-	-
Итого	9000	-	-	-	-	-	-	-	-	-	-	-

Раздел 3. Направления использования транспортных средств

Наименование показателя	Код строки	Транспортные средства, непосредственно используемые в целях оказания услуг, выполнения работ				Транспортные средства, используемые в общехозяйственных целях							
		в целях обслуживания административно-управленческого персонала		в иных целях <32>		в целях обслуживания административно-управленческого персонала		в иных целях <32>					
		всего	в том числе:	всего	в том числе:	всего	в том числе:						
			В оперативном управлении и учреждениях я, ед.		По договорам аренды, ед.		В оперативном управлении и учреждениях я, ед.		По договорам аренды, ед.		В оперативном управлении и учреждениях я, ед.		По договорам безвозмездного пользования я, ед.

Руководитель
(уполномоченное лицо)
Учреждения

Заведующий

Леуш О.А.

(должность)

(подпись)

(расшифровка подписи)

Исполнитель

Начальник отдела

Барановская С.В

291-94-27

(должность)

(фамилия,
инициалы)

(телефон)

"28" февраля 2023 г.

<30> Показатели формируются в случае, если требование о детализации установлено органом, осуществляющим функции и полномочия учредителя.

<31> Указываются транспортные средства, в отношении которых принято решение о списании, ожидается согласование органом, осуществляющим функции и полномочия учредителя.

<32> Указываются транспортные средства, используемые в целях уборки территории, вывоза мусора, перевозки имущества (грузов), а также в целях перевозки людей.

Резервуары, емкости, иные аналогичные объекты, всего	X	-	X	X	3000	-	-	-
в том числе:	-	-	-	-	3001	-	-	-
-	-	-	-	-	-	-	-	-
Скважины, иные аналогичные объекты, всего	X	-	X	X	4000	-	-	-
в том числе:	-	-	-	-	4001	-	-	-
-	-	-	-	-	-	-	-	-
Иные объекты, включая точечные, всего	X	-	X	X	5000	-	-	-
в том числе:	-	-	-	-	5001	-	-	-
-	-	-	-	-	-	-	-	-
				Итого	9000	173,1	-	-

Руководитель
(уполномоченное лицо)
Учреждения

Заведующий

О.А. Леуш

(должность)

(расшифровка подписи)

Исполнитель

Начальник отдела

291-94-27

(должность)

(телефон)

"28" февраля 2023 г.

<33> Заполняется в отношении недвижимого имущества.

<34> Указывается вид объекта: 1 - здание (строение, сооружение) в целом, 2 - помещение в здании, строении (за исключением подвалов, чердаков), 3 - подвалы, чердаки, 4 - конструктивная часть здания (крыша, стена), 5 - архитектурный элемент фасада здания (навес над входными дверями зданий), 6 - часть помещения в местах общего пользования (вестибюли, холлы, фойе, коридоры), 7 - линии электропередачи, линии связи (в том числе линейно-кабельные сооружения), 8 - трубопроводы, 9 - автомобильные дороги, 10 - железнодорожные линии, 11 - резервуар, иная емкость, 12 - скважины на воду, 13 - скважины газовые и нефтяные, 14 - скважины иные, 15 - движимое имущество, предоставляемое в прокат, 16 - иные.

<35> Указывается направление использования имущества, переданного в аренду (разрешенное использование): 1 - размещение банкоматов, 2 - размещение торговых автоматов для продажи воды, кофе и кондитерских изделий, 3 - размещение столовых и буфетов, 4 - размещение книжных киосков, магазинов канцелярских принадлежностей, 5 - размещение аптечных пунктов, 6 - размещение торговых автоматов для продажи бахил, одноразовых халатов, 7 - размещение платежных терминалов, 8 - размещение иных торговых точек, 9 - размещение офисов банков, 10 - проведение образовательных и информационно-просветительских мероприятий, 11 - проведение концертно-зрелищных мероприятий, 12 - проведение ярмарок, выставок, 13 - проведение конгрессов, съездов, симпозиумов конференций, 14 - проведение спортивных мероприятий, 15 - проведение иных культурно-массовых мероприятий, 16 - прокат оборудования, 17 - прокат спортивного инвентаря, 18 - иное.

<36> В случае указания в графе 8 значения "18 - иное" указывается направление использования переданного в аренду имущества.

Раздел 3

ИНФОРМАЦИЯ
о деятельности муниципального автономного учреждения
и об использовании закрепленного за ним имущества

Муниципальное автономное дошкольное образовательное учреждение «Детский сад «Глобус» г. Перми

3.1. Информация об исполнении муниципального задания на оказание муниципальных услуг (выполнение работ) и объеме его финансового обеспечения за отчетный финансовый год и год, предшествующий отчетному, формируется в соответствии с пунктом 5 Порядка.

3.2. Информация об осуществлении деятельности, связанной с выполнением работ или оказанием услуг в соответствии с обязательствами перед страховщиком по обязательному социальному страхованию, и об объеме финансового обеспечения данной деятельности:

N	Наименование услуги (работы)	Объем услуг (работ), ед. изм.		Объем финансового обеспечения, тыс. руб.	
		год 2021	Год 2022	год 2021	год 2022
1	2	3	4	5	6
-	-	-	-	-	-
-	-	-	-	-	-

3.3. Информация о результатах оказания услуг (выполнения работ):

N	Наименование показателей	Единица измерения	2021 год		2022 год	
			план	факт	план	факт
1	2	3	4	5	6	7
1	Общее количество потребителей, воспользовавшихся услугами (работами) учреждения, в том числе:	ед.	2438	2268	2145	2265
1.1	бесплатными, из них по видам услуг (работ):	ед.	945	942	896	895
	Реализация основных общеобразовательных программ дошкольного образования,	ед.	829	826	782	782
	Присмотр и уход, физические лица льготных категорий, определяемых учредителем, до 3 лет группа полного дня	ед.	1	1	1	1
	Присмотр и уход, дети-инвалиды, до 3 лет, группа полного дня	ед.	0	0	1	1
	Присмотр и уход, дети-сироты и дети оставшиеся без попечения родителей, до 3 лет, группа полного дня	ед.	0	0	1	1
	Присмотр и уход, физические лица льготных категорий, определяемых учредителем, от 3 лет до 8 лет, группа полного дня	ед.	108	108	104	104
	Присмотр и уход, дети-инвалиды, от 3 лет до 8 лет, группа полного дня	ед.	2	2	2	1
	Присмотр и уход, дети-сироты и дети, оставшиеся без попечения родителей, от 3 лет до 8 лет, группа полного дня	ед.	5	5	5	5
1.2	частично платными, из них по видам услуг (работ):	ед.	161	167	180	186

	Присмотр и уход, физические лица льготных категорий, определяемых учредителем, до 3 лет, группа полного дня	ед.	34	34	41	45
	Присмотр и уход, физические лица льготных категорий, определяемых учредителем, от 3 до 8 лет, группа полного дня	ед.	124	130	139	141
	Присмотр и уход, физические лица льготных категорий, определяемых учредителем, до 3 лет, группа кратковременного пребывания	ед.	3	3	-	-
1.3	полностью платными, из них по видам услуг (работ):	ед.	1332	1159	1069	1184
	Присмотр и уход, физические лица, за исключением льготных категорий, до 3 лет, группа полного дня	ед.	183	182	222	218
	Присмотр и уход, физические лица, за исключением льготных категорий, от 3 до 8 лет, группа полного дня	ед.	324	316	258	257
	Присмотр и уход, физические лица, за исключением льготных категорий, до 3 лет, группа кратковременного пребывания	ед.	45	45	8	8
	Питание сотрудников	ед.	86	86	86	86
	Художественно-эстетическое направление	ед.	185	142	119	155
	Познавательное-речевое направление	ед.	135	115	69	89
	Физкультурно-оздоровительное направление	ед.	95	72	69	74
	Социально-коммуникативное направление	ед.	156	119	165	199
	Техническое направление	ед.	123	82	73	98
2	Средняя стоимость получения частично платных услуг для потребителей, в том числе по видам услуг (работ):	руб.	61,59	61,71	67,23	67,05
	Присмотр и уход, физические лица льготных категорий, определяемых учредителем, до 3 лет, группа полного дня	руб.	52,66	52,66	56,92	56,91
	Присмотр и уход, физические лица льготных категорий, определяемых учредителем, от 3 до 8 лет, группа полного дня	руб.	64,98	64,98	70,28	70,28
	Присмотр и уход, физические лица льготных категорий, определяемых учредителем, до 3 лет, группа кратковременного пребывания	руб.	22,53	22,53	18,97	18,97
3	Средняя стоимость получения платных услуг для потребителей, в том числе по видам услуг (работ):	руб.	345,30	322,67	325,04	344,07
	Присмотр и уход, физические лица, за исключением льготных категорий, до 3 лет, группа полного дня	руб.	109,44	109,44	113,81	113,81
	Присмотр и уход, физические лица, за исключением льготных категорий, от 3 до 8 лет, группа полного дня	руб.	135,16	135,16	140,56	140,54
	Присмотр и уход, физические лица, за исключением льготных категорий, до 3 лет, группа кратковременного пребывания	руб.	45,05	45,05	37,94	37,94
	Питание сотрудников	руб.	420	420	420	420
	Художественно-эстетическое направление	руб.	480	480	480	480
	Познавательное-речевое направление	руб.	545	545	532	532
	Физкультурно-оздоровительное направление	руб.	480	480	533	533

Социально-коммуникативное направление	руб.	520	520	480	480
Техническое направление	руб.	560	560	544	544

3.4. Информация о среднегодовой численности и средней заработной плате работников учреждения:

№ п/п	Наименование показателей	Ед. изм.	Год 2021	Год 2022
1	2	3	4	5
1	Среднегодовая численность работников учреждения, в том числе:	человек	113,0	112,7
	Работники учреждения, непосредственно осуществляющие учебный (воспитательный, образовательный) процесс (в учреждениях, реализующих программы общего образования, дошкольных образовательных учреждениях, учреждениях дополнительного образования детей)	человек	82,8	83,2
	Работники учреждения, непосредственно осуществляющие основную деятельность, направленную на достижение целей, для реализации которых создано учреждение (в иных учреждениях)	человек	-	-
	Педагогические работники, кроме работников, непосредственно осуществляющих учебный (воспитательно-образовательный) процесс	человек	14,3	15,7
	Руководители учреждения	человек	3,0	3,0
	Учебно-вспомогательный персонал	человек	-	-
	Административный персонал	человек	4,8	4,8
	Рабочие	человек	8,1	6,0
2	Средняя заработная плата работников учреждения, в том числе:	руб.	34476,40	35623,30
	Работники учреждения, непосредственно осуществляющие учебный (воспитательный, образовательный) процесс (в учреждениях, реализующих программы общего образования, дошкольных образовательных учреждениях, учреждениях дополнительного образования детей)	руб.	32079,19	32417,16
	Работники учреждения, непосредственно осуществляющие основную деятельность, направленную на достижение целей, для реализации которых создано учреждение (в иных учреждениях)	руб.	-	-
	Педагогические работники, кроме работников, непосредственно осуществляющих учебный (воспитательно-образовательный) процесс	руб.	44741,53	43768,70
	Руководители учреждения	руб.	86833,56	94780,56
	Учебно-вспомогательный персонал	руб.	-	-
	Административный персонал	руб.	37302,97	37250,28
	Рабочие	руб.	19040,22	24916,69

3.5. Информация об объеме финансового обеспечения учреждения в рамках муниципальных программ, ведомственных целевых программ, утвержденных в установленном порядке:

N	Наименование муниципальных программ, ведомственных целевых программ с указанием правового акта об их утверждении (в разрезе каждой программы)	Объем финансового обеспечения, тыс. руб.	
		2021 год	2022 год
1	2	3	4
1	Постановление администрации города Перми от 19.10.2018 № 792 "Об утверждении муниципальной программы "Доступное и качественное образование"	77460,5	-
2	Постановление администрации города Перми от 18.10.2018 № 764 «Об утверждении муниципальной программы «Социальная поддержка и обеспечение семейного благополучия населения города Перми»	42,2	-
3	Постановление администрации города Перми от 19.10.2021 № 891 "Об утверждении муниципальной программы "Доступное и качественное образование"	-	80186,3

	образование"		
4	Постановление администрации города Перми от 20.10.2021 № 915 «Об утверждении муниципальной программы «Социальная поддержка и обеспечение семейного благополучия населения города Перми»	-	42,2
5	Постановление администрации города Перми от 20.10.2021 г. № 923 «Об утверждении муниципальной программы «Развитие сети образовательных организаций города Перми»	-	350,0

3.6. Информация об общей сумме прибыли муниципального автономного учреждения после налогообложения в отчетном периоде:

N	Наименование показателей	Единица измерения	Год 2021		Год 2022	
			план	факт	план	факт
1	2	3	4	5	6	7
1	Общая сумма прибыли муниципального автономного учреждения после налогообложения в отчетном периоде, всего, в том числе:	тыс. руб.	-	-	-	-
1.1	сумма прибыли после налогообложения, образовавшаяся в связи с оказанием муниципальным автономным учреждением частично платных услуг (работ)	тыс. руб.	-	-	-	-
1.2	сумма прибыли после налогообложения, образовавшаяся в связи с оказанием муниципальным автономным учреждением платных услуг (работ)	тыс. руб.	-	-	-	-

3.7. Виды деятельности, осуществляемые учреждением:

N	Виды деятельности учреждения	Основание (перечень разрешительных документов, на основании которых учреждение осуществляет деятельность, с указанием номеров, даты выдачи и срока действия)	
		год 2021	Год 2022
1	2	3	4
1	Основные виды деятельности - Реализация основной общеобразовательной программы дошкольного образования, в том числе адаптированных программ образования для детей с ограниченными возможностями здоровья и детей-инвалидов (в том числе индивидуальные программы реабилитации инвалидов). - Осуществление присмотра и ухода за детьми.	Устав, утвержденный распоряжением начальника департамента образования г. Перми от 05.05.2021 № 059-08-01-26-115 Лицензия № 6805 от 08.06.2021 г. срок действия - бессрочно	Устав, утвержденный распоряжением начальника департамента образования г. Перми от 05.05.2021 № 059-08-01-26-115 Лицензия № 6805 от 08.06.2021 г. срок действия - бессрочно
2	Виды деятельности, не являющиеся основными -Проведение мероприятий в сфере образования. -Осуществление приносящей доход деятельности: -Оказание платных образовательных услуг по направлениям согласно Положению об оказании платных образовательных услуг и ежегодно утвержденным перечнем. -Сдача в аренду имущества, закрепленного за Учреждением на праве оперативного управления, а также имущества, приобретенного за счет ведения самостоятельной финансово-хозяйственной деятельности, в порядке, установленном	Устав, утвержденный распоряжением начальника департамента образования г. Перми от 05.05.2021 № 059-08-01-26-115	Устав, утвержденный распоряжением начальника департамента образования г. Перми от 05.05.2021 № 059-08-01-26-115

действующим законодательством РФ и нормативно-правовыми актами органов местного самоуправления города Перми. -Организация присмотра и ухода за детьми сверх муниципального задания		
---	--	--

3.8. Состав наблюдательного совета учреждения:

N	Фамилия, имя, отчество	Должность	Правовой акт о назначении членов наблюдательного совета (вид, дата, N, наименование)	Срок полномочий
1	2	3	4	5
	Голубцова Ольга Александровна	Представитель родительской общественности (решение общего собрания родителей от 21.09.2022)	Приказ начальника ДО от 08.11.2022 г. № 059-08-01-09-986	15.11.2027
	Григоренко Алена Романовна	Представитель родительской общественности (решение общего собрания родителей от 21.09.2022)	Приказ начальника ДО от 08.11.2022 г. № 059-08-01-09-986	15.11.2027
	Гараева Ольга Николаевна	Представитель трудового коллектива (решение общего собрания работников от 30.08.2022)	Приказ начальника ДО от 08.11.2022 г. № 059-08-01-09-986	15.11.2027
	Гросич Алина Андреевна	Представитель трудового коллектива (решение общего собрания работников от 30.08.2022)	Приказ начальника ДО от 08.11.2022 г. № 059-08-01-09-986	15.11.2027
	Пашковец Анна Георгиевна	Представитель трудового коллектива (решение общего собрания работников от 30.08.2022)	Приказ начальника ДО от 08.11.2022 г. № 059-08-01-09-986	15.11.2027
	Самойлова Ирина Владиславовна	Представитель органа местного самоуправления в лице учредителя – департамента образования	Приказ начальника ДО от 08.11.2022 г. № 059-08-01-09-986	15.11.2027
	Тиунова Людмила Алексеевна	Представитель родительской общественности (решение общего собрания родителей от	Приказ начальника ДО от 08.11.2022 г. № 059-08-01-09-986	15.11.2027

		21.09.2022)		
	Чугаева Анастасия Егоровна	Представитель родительской общественности (решение общего собрания родителей от 21.09.2022)	Приказ начальника ДО от 08.11.2022 г. № 059-08-01-09-986	15.11.2027
	Шолохова Елена Владимировна	Представитель органа местного самоуправления в лице департамента имущественных отношений администрации города Перми	Приказ начальника ДО от 08.11.2022 г. № 059-08-01-09-986	15.11.2027

3.9. Информация об общей стоимости недвижимого и движимого имущества муниципального учреждения:

N	Наименование показателей	Единица измерения	Год 2021		Год 2022	
			на начало отчетного периода	на конец отчетного периода	на начало отчетного периода	на конец отчетного периода
1	2	3	4	5	6	7
1	Общая балансовая стоимость имущества муниципального учреждения, в том числе:	тыс. руб.	78 753,7	81 753,7	81 908,6	82 463,8
1.1	приобретенного муниципальным учреждением за счет средств, выделенных учредителем, в том числе:	тыс. руб.	77 925,5	80 949,4	80 949,4	81 258,8
1.1.1	недвижимого имущества	тыс. руб.	66 687,7	68 311,6	68 311,6	68 297,0
1.2	приобретенного муниципальным учреждением за счет доходов, полученных от платных услуг и иной приносящей доход деятельности, в том числе:	тыс. руб.	828,2	959,1	959,1	1 205,0
1.2.1	недвижимого имущества	тыс. руб.	-	-	-	185,0
2	Общая балансовая стоимость имущества, закрепленного за муниципальным учреждением на праве оперативного управления, в том числе:	тыс. руб.	9 786,4	22 304,2	22 304,2	26 224,6
2.1	недвижимого имущества, всего, из него:	тыс. руб.	6 045,0	10 535,8	10 535,8	12 570,4
2.1.1	переданного в аренду	тыс. руб.	209,8	209,8	209,8	199,1
2.1.2	переданного в безвозмездное пользование	тыс. руб.	140,1	214,5	214,5	214,5
2.2	движимого имущества, всего	тыс. руб.	3 741,4	11 768,3	11 768,3	13 654,2
2.3	особо ценного движимого имущества, всего, из него:	тыс. руб.	2 815,19	9 303,7	9 303,7	11 404,4
2.3.1	переданного в аренду	тыс. руб.	455,4	455,4	455,4	646,1
2.3.2	переданного в безвозмездное пользование	тыс. руб.	55,2	98,8	98,8	98,8

2.4	иного движимого имущества, всего, из него:	тыс. руб.	925,5	2 464,6	2 464,6	2 249,8
2.4.1	переданного в аренду	тыс. руб.	39,4	39,4	39,4	21,9
2.4.2	переданного в безвозмездное пользование	тыс. руб.	55,8	97,0	97,0	97,0
3	Общая остаточная стоимость имущества муниципального учреждения, в том числе:	тыс. руб.	60 903,1	62 662,7	62 662,7	62 488,5
3.1	приобретенного муниципальным учреждением за счет средств, выделенных учредителем, в том числе:	тыс. руб.	60 903,1	62 662,7	62 662,7	62 310,7
3.1.1	недвижимого имущества	тыс. руб.	60 544,5	61 819,3	61 819,3	61 547,8
3.2	приобретенного муниципальным учреждением за счет доходов, полученных от платных услуг и иной приносящей доход деятельности, в том числе:	тыс. руб.	-	-	-	177,8
3.2.1	недвижимого имущества	тыс. руб.	-	-	-	177,8
4	Общая остаточная стоимость имущества, закрепленного за муниципальным учреждением на праве оперативного управления, в том числе:	тыс. руб.	1 821,1	4 459,3	4 459,3	6 576,9
4.1	недвижимого имущества, всего, из него:	тыс. руб.	1 800,1	4 234,5	4 234,5	5 814,1
4.1.1	переданного в аренду	тыс. руб.	63,0	59,9	59,9	111,3
4.1.2	переданного в безвозмездное пользование	тыс. руб.	5,8	76,2	76,2	54,6
4.2	движимого имущества, всего	тыс. руб.	21,0	224,7	224,7	762,8
4.3	особо ценного движимого имущества, всего, из него:	тыс. руб.	21,0	224,7	224,7	762,8
4.3.1	переданного в аренду	тыс. руб.	-	-	-	3,0
4.3.2	переданного в безвозмездное пользование	тыс. руб.	-	-	-	-
4.4	иного движимого имущества, всего, из него:	тыс. руб.	-	-	-	-
4.4.1	переданного в аренду	тыс. руб.	-	-	-	-
4.4.2	переданного в безвозмездное пользование	тыс. руб.	-	-	-	-

3.10. Информация об использовании имущества, закрепленного за муниципальным учреждением:

N	Наименование показателей	Единица измерения	Год 2021		Год 2022	
			на начало отчетного периода	на конец отчетного периода	на начало отчетного периода	на конец отчетного периода
1	2	3	4	5	6	7

1	Количество объектов недвижимого имущества, закрепленного за муниципальным учреждением на праве оперативного управления, из них:	ед.	38	75	75	66
1.1	зданий, строений, сооружений	ед.	32	57	57	46
1.2	иных объектов (замощений, заборов и других), в том числе:	ед.	6	18	18	20
1.3	количество неиспользованных объектов недвижимого имущества, из них:	ед.	-	-	-	-
1.3.1	зданий, строений, сооружений	ед.	-	-	-	-
1.3.2	иных объектов (замощений, заборов и других)	ед.	-	-	-	-
2	Количество объектов особо ценного движимого имущества, закрепленного за муниципальным учреждением на праве оперативного управления, в том числе:	ед.	225	822	822	838
	количество неиспользованных объектов особо ценного движимого имущества	ед.	-	-	-	-
3	Общая площадь объектов недвижимого имущества, закрепленного за муниципальным учреждением на праве оперативного управления, из них:	кв. м	4 966,2	12 211,28	12 211,28	12 251,05
3.1	зданий, строений, сооружений, в том числе:	кв. м	2 543,8	6 591,9	6 591,9	6 631,7
3.1.1	переданного в аренду	кв. м	136,6	136,6	136,6	173,1
3.1.2	переданного в безвозмездное пользование	кв. м	28,3	84,8	84,8	84,8
3.2	иных объектов (замощений, заборов и других)	кв. м	2 422,4	4 937,5 681,88	4 937,5 681,88	3 423,47 2 195,88
4	Общая площадь неиспользуемого недвижимого имущества, закрепленного за муниципальным учреждением на праве оперативного управления, в том числе:	кв. м	-	-	-	-
4.1	переданного в аренду	кв. м	-	-	-	-
4.2	переданного в безвозмездное пользование	кв. м	-	-	-	-
5	Объем средств, полученных от сдачи в аренду в установленном порядке имущества, закрепленного за муниципальным учреждением на праве оперативного управления	тыс. руб.	104,3	352,6	352,6	190,3

Руководитель (уполномоченное лицо)
Учреждения

(подпись)

(расшифровка подписи)

Исполнитель (лицо, ответственное за составление
отчета)

(подпись)

(расшифровка подписи)

СОГЛАСОВАН

(начальник департамента имущественных
отношений администрации города Перми)

СОГЛАСОВАН

(руководитель муниципального казенного
учреждения, осуществляющего функции по
ведению бухгалтерского учета)

<1> Год, предшествующий отчетному году.

<2> Отчетный год.

Пояснительная записка
к отчету о деятельности муниципального автономного дошкольного образовательного учреждения
«Детский сад «Глобус» г. Перми за 2022 год

1. Доля детей, принявших участие на городских конкурсах:

Участниками городских конкурсов и фестивалей стали более 60% воспитанников учреждения. Наши воспитанники стали победителями и призерами конкурсов и фестивалей: фестиваль робототехники РОБОчадо (победители); Фестиваль «Каждый РОБОТ имеет ШАНС» (победители); Легомарафон (3 место); Муниципальный конкурс детских творческих Steam-проектов «Я исследователь. Первые шаги» (победитель); Городские конкурсы в рамках муниципальной конкурсной системы «12 месяцев – 12 конкурсов»: «На бис», «Первые шаги в науку», «Мой стиль», «Инженерный старт» (победители); Городской конкурс «Лига Мастеров» (победители); городской конкурс технического творчества «КосмоБУМ» (абсолютные победители); городской Фестиваль семейного творчества «Минута славы» (победители); городской конкурсе «ТехноТрек», проводимом в рамках краевого проекта «Детский Техно мир» (3 место).

2. Оснащенность развивающей предметно-пространственной среды;

Соответствие РППС ФГОС ДО в МАДОУ «Глобус» г. Перми по результатам мониторинга 2022 года – 110 баллов, данная оценка является максимальной.

Ежегодно в учреждении пополняется и обновляется РППС. В 2022 году были приобретены: цифровые научные лаборатории «Наураша»; интерактивные карты мира с магнитными модулями по темам: растения, животные, национальности, архитектурные достопримечательности стран мира; объемные наглядно - дидактические пособия для изучения географии «Глобус»; Развивающие панели: «Кремль», «Карта мира», «Пермский край», «Дорожная азбука», «Лего панель»; Видеопроектор; Развивающие конструкторы; Куклы, коляски, машины, дидактические игры; Детские музыкальные инструменты; Колонки, беспроводные микрофоны.

3. Место в рейтинге «ПРО-движение»:

В течение года педагоги и административная команда дошкольного учреждения активно принимали участие в конкурсах и мероприятиях различного уровня, а также являлись организаторами городских и краевых мероприятий. В 2022 году педагоги учреждения стали победителями и призерами конкурсов профессионального мастерства: Победитель городского конкурса «Проект года – 2022»; 3 место региональный этап IX Всероссийского конкурса «Лучшая инклюзивная школа России -2022 в номинации «Лучший инклюзивный детский сад -2022»; Победитель международного научно-практического конкурса "Лучшая научная статья" в рамках 15 международной практической конференции "Детство равных возможностей: процессы преодоления образовательного неравенства при реализации сетевой модели преемственности"; Победитель всероссийского марафона лучших педагогических практик дошкольного образования «Умный город» Тема: «Территория успеха: «Ясли — это серьезно!» и др.

В течение года педагоги 403 раза приняли участие в городских и краевых конкурсах из них 142 раза (41 педагог) стали победителями и призерами.

55 % педагогов транслировали опыт работы на мероприятиях различного уровня.

4. Обновление и/или сохранность МТБ:

За отчетный период произошло увеличение нефинансовых активов по основным средствам на 1 205 395,00 руб., в том числе приобретено за счет субсидий на выполнение муниципального задания 931 015,00 руб., за счет собственных доходов – 89 380,00 руб., получено безвозмездно от юридических и физических лиц на сумму – 185 000,00 руб.

Приняты к учету учреждением по виду деятельности 4 в результате перевода основных средств с КФО 5 на 425 000,00 руб.

Уменьшение нефинансовых активов по основным средствам произошло на 650 147,54 руб., в том числе списано на нужды учреждения за счет субсидий на выполнение муниципального задания 58 114,80 руб., за счет собственных доходов – 1 200,00 руб., по причине порчи за счет субсидий на сумму 563 512,74 руб., за счет собственных доходов – 27 320,00 руб.

Приобретено материальных запасов всего на 9 805 720,12 руб., в том числе за счет средств собственных доходов на 4 577 271,28 руб., субсидий на муниципальное задания – 4 781 471,19 руб., за счет средств на иные цели на 446 977,65 руб. Списано материальных запасов всего на 9 499 689,40 руб., в том числе на нужды учреждения за счет собственных доходов – 4 694 739,66 руб., за счет субсидий на выполнение муниципального задания 4 370 912,41 руб., за счет средств на иные цели 434 037,33 руб.

Операции по формированию расчетов с учредителем при получении объектов основных средств по закреплению за учреждением права оперативного управления отразились на счете 4 210 06 000 «Расчеты с учредителем» на сумму балансовой стоимости недвижимого и особо ценного имущества в сумме 79 061 204,26 руб.

При проведении инвентаризации излишек и недостач не обнаружено.

5. Рост и достижение показателей средней заработной платы:

№ п/п	Наименование показателей	Ед. изм.	2021 год	2022 год	Рост СЗП
	Средняя заработная плата работников учреждения, в том числе:	руб.	34476,40	35434,65	+2,8%
	Работники учреждения, непосредственно осуществляющие учебный (воспитательный, образовательный) процесс (в учреждениях, реализующих программы общего образования, дошкольных образовательных учреждениях, учреждениях дополнительного образования детей)	руб.	32079,19	32417,16	+1,1%
	Педагогические работники, кроме работников, непосредственно осуществляющих учебный (воспитательно-образовательный) процесс	руб.	44741,53	42157,58	-5,8% Снижение финансирования
	Руководители учреждения	руб.	86833,56	94779,48	+9,2%
	Административный персонал	руб.	37302,97	37250,28	-0,1%
	Рабочие	руб.	19040,22	24916,69	+30,9%

6. Сохранение/увеличение уровня доходов от платных образовательных услуг:

Доходы учреждения в 2021 году от оказания платных образовательных услуг составили 2 044 195,67 рублей.
Доходы учреждения 2022 году от оказания платных образовательных услуг составили 2 108 384,44 рублей.
Данный доход показывает увеличение уровня доходов в 2022 году по сравнению с 2021 годом на 3,14%

7. Расширение спектра оказываемых услуг (количественный показатель):

В 2022 году платные образовательные услуги увеличились на 1 услугу.

Руководитель (уполномоченное лицо)
Учреждения

(подпись)

Леуш О.А.

(расшифровка подписи)

Приложение
к Общим требованиям к порядку составления и утверждения
отчета
о результатах деятельности государственного (муниципального)
учреждения и об использовании закрепленного за ним
государственного (муниципального) имущества, утвержденным
приказом Министерства финансов Российской Федерации
от 02.11.2021 № 171н
(в ред. Приказа Минфина России от 08.11.2022 № 159н)

(рекомендуемый образец)

Отчет
о результатах деятельности государственного (муниципального) учреждения и об
использовании
закрепленного за ним государственного (муниципального) имущества

	на 1 <u>января</u> 20 <u>23</u> г.	Дата	КОДЫ
		Сводному реестру	01.012023
		ИНН	57308188
Учреждение	<u>МАУК "Дворец культуры "Урал"</u>	КПП	5908015258
Тип учреждения	<u>автономное</u> (казенное - "01", бюджетное - "02", автономное - "03")		590801001
			03
Орган, осуществляющий функции и полномочия учредителя	<u>Департамент культуры и молодежной политики администрации города Пермь</u>	БК	924
Публично-правовое образование	<u>Муниципальное образование</u>	по ОКТМО	57701000001
Периодичность: годовая			

Раздел 1. Результаты деятельности

1. Сведения о численности сотрудников и оплате труда.
2. Сведения о счетах учреждения, открытых в кредитных организациях.

Раздел 2. Использование имущества, закрепленного за учреждением

1. Сведения о недвижимом имуществе, за исключением земельных участков, закрепленном на праве оперативного управления.
2. Сведения о земельных участках, предоставленных на праве постоянного (бессрочного) пользования.
3. Сведения о недвижимом имуществе, используемом по договору безвозмездного пользования (договору ссуды)

4. Сведения об особо ценном движимом имуществе (за исключением транспортных средств).

Раздел 3. Эффективность деятельности

1. Информация о деятельности автономного учреждения об использовании закрепленного за ним имущества МАУК "Дворец культуры "Урал"

Руководитель
(уполномоченное лицо)

Учреждения

Директор
(должность)

Бураков С.Б.
(расшифровка подписи)

Исполнитель

Заместитель директора
(должность)

+7(342) 211-02-56
(телефон)

" 10 " февраля 20 23 г.

Сведения о численности сотрудников и оплате труда

на 1 января 20 23 г.

Дата	КОДЫ
по Сводному реестру	01.01.2023
ИНН	57308188
КПП	5908015258
глава по БК	590801001
по ОКТМО	924
	770100000

Муниципальное автономное учреждение культуры "Дворец культуры "Урал"
 Департамент культуры и молодежной политики администрации города Пермь
 Муниципальное образование

Раздел 1. Сведения о численности сотрудников

Группы персонала (категория персонала)	Код строки	Штатная численность на начало года		Средняя численность сотрудников за отчетный период				По договорам гражданско-правового характера ⁹			Штатная численность на конец отчетного периода					
		в том числе:		в том числе:				в том числе:			в том числе:					
		установлено штатным расписанием	из нее по основным видам деятельности	всего ⁷	по основному месту работы	из нее по основным видам деятельности	по внутреннему совместительству (по совмещенно совместительству)	по внешнему совместительству	сотрудники и учреждения ¹⁰	физические лица, не являющиеся сотрудниками учреждения ¹¹	установлено штатным расписанием	из нее по основным видам деятельности	всего	замещено вакантных должностей		
1	2	3	4	5	6	7	8	9	10	11	12	13	14	15	16	17
Основной персонал, всего ¹²	1000	18	18	18	18	13,2	11,2	11,2	0,5	2	1	5	16	16	16	
из них: ¹³	1100															
Вспомогательный персонал, всего ¹⁴	2000	5		5		3,6	3,6			0,5		2	5		5	
из них: ¹³	2100															
Административно-управленческий персонал, всего ¹⁵	3000	2		2		2	2						2		2	
из них: ¹³	3100															
Итого	9000	25	18	25		19,3	16,8	11,2	0,5	2,5	1	7	23	16	23	

⁷ При расчете показателя не учитываются численность сотрудников учреждения, работающих по внутреннему совместительству (по совмещению должностей).

⁸ Указывается численность сотрудников учреждения, работающих по внутреннему совместительству (по совмещению должностей). При расчете общей численности сотрудников учреждения показатель не учитывается.

⁹ Указывается численность физических лиц, привлекаемых к оказанию услуг, выполняемых работ, выполнению работ без заключения трудового договора (на основании трудовых договоров), направленных на достижение определенных целей деятельности учреждения, привлекаемых к оказанию услуг, выполняемых работ, для выполнения которых привлекается сотрудник.

¹⁰ Указывается численность физических лиц, привлекаемых к оказанию услуг, выполнению работ без заключения трудового договора (на основании договоров гражданско-правового характера), являющихся сотрудниками учреждения.

¹¹ Указывается численность работников учреждения, непосредственно оказывающих услуги (выполняющих работы), направленных на достижение определенных целей деятельности учреждения, не являющихся сотрудниками учреждения.

¹² Указывается численность персонала устанавливается порядком органа, осуществляющего функции и полномочия учредителя.

¹³ Детализация показателей по группе (категории) персонала устанавливается порядком органа, осуществляющего функции и полномочия учредителя.

¹⁴ Указывается численность работников учреждения, созданных условия для оказания услуг (выполнения работ), направленных на достижение определенных целей деятельности учреждения, включая обслуживание зданий и оборудования.

¹⁵ Указывается численность работников учреждения, занятых управлением (организацией) оказания услуг (выполнения работ), а также работников учреждения, выполняющих административные функции, необходимые для обеспечения деятельности учреждения.

Раздел 2. Сведения об оплате труда

Группы персонала	Код строки	Фонд начисленной оплаты труда сотрудников за отчетный период, руб.		Начислено по договорам гражданско-правового характера, руб. ¹⁶		Аналитическое распределение оплаты труда сотрудников по источникам финансирования, руб. ¹⁷												
		в том числе:		в том числе:		по основному месту работы												
		по основному месту работы		по внутреннему совместительству		по внешнему совместительству		сотрудникам учреждения		физическим лицам, не являющимся сотрудниками и учреждениями		за счет средств субсидии на выполнение государственного задания		за счет средств субсидии на иные цели		за счет средств гранта в форме субсидии		за счет средств от приносящей доход деятельности ¹⁹
		всего	в том числе на условиях:	всего	у совместителей (совмещающую должность)	всего	по внешнему совместительству	всего	сотрудникам учреждения	за счет средств субсидии на выполнение государственного задания	за счет средств субсидии на иные цели	из федерального бюджета	из бюджетов субъектов Российской Федерации и местных бюджетов	ОМС ¹⁸				
1	2	3	4	5	6	7	8	9	10	11	12	13	14	15	16			
Основной персонал, всего ²⁰	1000	7796869,93	6554276,56	6554276,56		506397,79	736195,58	12809,5	855344,61									
из них: ¹³	1100																	
	2000	1303406,75	1152579,03	1152579,03			150827,72		76137,31									
из них: ¹³	2100																	
Административно-управленческий персонал, всего ²²	3000	4374621,9	4361208,64	4361208,64		13413,26												
из них: ¹³	3100																	
Итого	9000	13474898,58	12068064,23	12068064,23		519811,05	887023,3	12809,5	931481,92									

¹⁶ Указывается сумма, начисленная по договорам гражданско-правового характера, заключенным с лицами, привлекаемыми для оказания услуг (выполнения работ). Детализация начисленного вознаграждения по группам персонала указывается в соответствии с предметом договора, в зависимости от характера работ, для выполнения которых привлекается сотрудник.

¹⁷ Показатели аналитического распределения оплаты труда сотрудников по источникам финансирования формируются в случае, если требование о детализации установлено органом, осуществляющим функции и полномочия учредителя.

¹⁸ Указывается сумма начисленной оплаты труда работникам учреждения, оказывающим услуги (выполняющим работы) в рамках программ обязательного медицинского страхования.

¹⁹ Указывается сумма начисленной оплаты труда работникам учреждения, оказывающим услуги (выполняющим работы) в рамках осуществления приносящей доход деятельности.

²⁰ Указывается сумма начисленной оплаты труда работникам учреждения, непосредственно оказывающим услуги (выполняющим работы), направленные на достижение определенных целей деятельности этого учреждения.

²¹ Указывается сумма начисленной оплаты труда работникам учреждения, создающим условия для оказания услуг (выполнения работ), направленных на достижение определенных целей деятельности этого учреждения, включая обслуживание зданий и оборудования.

²² Указывается сумма начисленной оплаты труда работникам учреждения, занятым управлением (организацией) оказания услуг (выполнения работ), а также работникам учреждения, выполняющим административные функции, необходимые для обеспечения деятельности учреждения.

Сведения о земельных участках, предоставленных на праве постоянного (бессрочного) пользования

Дата	КОДЫ
01.01.2023	
по Сводному реестру ИИН	57308188
ИНН	5908015258
КПП	590801001
глава по БК	924
по ОКТМО	57701000001

на 1 января 2023 г.

Учреждение: Муниципальное автономное учреждение культуры "Дворец культуры "Урал"
 Орган, осуществляющий функции: Департамент культуры и молодежной политики администрации города Пермь
 Публично-правовое образование: Муниципальное образование

Наименование показателя	Адрес	Код по ОКТМО	Кадастровый номер	Единица измерения	Код строки и	Используется учреждением				Справочно: используется по соглашениям об установлении сервитута	Не используется учреждением				Фактические расходы на содержание земельного участка (руб. в год)							
						в том числе:					в том числе:				в том числе:							
						всего	в рамках государственного (муниципального) задания	за плату сверх государственного (муниципального) задания	для осуществления основной деятельности		для иных целей	всего	на основании договоров аренды	на основании договоров безвозмездного пользования	без оформления права пользования	по иным причинам	всего	эксплуатационные расходы	из них возмещается пользователям и имущества	налог на землю		
1		2	3	4	5	6	7	8	9	10	11	12	13	14	15	16	17	18	19	20	21	22
Земельный участок	Фадеевский, ул. ва. 7	57701000001	59:01:1713167:2	кв.м	055	1	1	5012.2	5012.2	5012.2	0	0	0	0	0	0	0	0	281376	0	0	281376
Итого								5012.2	5012.2	5012.2	0	0	0	0	0	0	0	0	281376	0	0	281376

Руководитель (уполномоченное лицо): Бураков С.Б. (подпись) (расшифровка подписи) +7(342) 211-02-56 (телефон)

Исполнитель: Жигулева И.В. (фамилия, инициалы)

" 10 " февраля 2023 г.

Сведения о недвижимом имуществе, используемом по договору безвозмездного пользования (договору ссуды)

на 1 января 20 23 г.

Дата

по Сводному реестру

ИНН

КПП

глава по БК

по ОКТМО

5908015258

590801001

924

57701000001

Муниципальное автономное учреждение культуры "Дворец культуры "Урал"

Департамент культуры и молодежной политики администрации города Перма

Муниципальное образование

Учреждение

Орган, осуществляющий

функции

Публично-правовое образование

Периодичность: годовая

Наименование объекта	Адрес	Единица измерения		Код строки	Количество имущества	Средодатель			Срок пользования		Фактические расходы на содержание объекта недвижимого имущества (руб./год)	Направление использования объекта недвижимого имущества		Обоснование заключения договора ссуды
		наименование	код по ОКЕИ			наименование	ИНН	код по КИСЭ	начала	окончания		для осуществления основной деятельности ²⁷	для осуществления иной деятельности ²⁸	
1	2	3	4	5	6	7	8	9	10	11	12	13	14	15
Площадные объекты ²⁵ , всего				1000	626,6						208492,7			
в том числе:														
Нежилое помещение Лиг.А №33, 37-44	г.Пермь, ул. Фадеева, д.7	м2	055	1001	592	МАУК "Дворец культуры "Урал"	5908015258	8	01.04.21	31.03.24	184651,94	Тренировочные занятия		Договор от 01.04.21г.
Нежилое помещение № 61	г.Пермь, ул. Фадеева, д.7	м2	055		34,6	МАУК "Дворец культуры "Урал"	5908015258	8	01.01.22	30.06.22	23840,76	Библиотечное обслуживание жителей микрорайона "Крым"		Договор от 31.01.20г.
Линейные объекты ²⁶ , всего				2000										
в том числе:														
Резервуары, емкости, иные аналогичные объекты, всего				2001										
в том числе:														
Скважины, иные аналогичные объекты, всего				3000										
в том числе:														
Иные объекты, включая почтовые, всего				3001										
в том числе:														
				4000										
				4001										
				5000										
				5001										
				9000							208492,7			

Всего:

626,6

Директор

(должность)

Жигулева И.В.

(фамилия, имя, отчество)

Бураков С.Б.

(расшифровка подписи)

+7(342)211-02-56

(телефон)

Исполнитель

" 10 января 20 23 г.

Руководитель

(уполномоченное

лицо)

Заместитель директора

(должность)

Подготовлено с использованием системы КонсультантПлюс

Наименование показателя (группа основных средств)	Код строки	Фактический срок использования ²⁹											
		от 121 месяца и более		от 85 до 120 месяцев		от 61 до 84 месяцев		от 37 до 60 месяцев		от 13 до 36 месяцев		менее 12 месяцев	
		количество, ед.	балансовая стоимость, руб.	количество, ед.	балансовая стоимость, руб.	количество, ед.	балансовая стоимость, руб.	количество, ед.	балансовая стоимость, руб.	количество, ед.	балансовая стоимость, руб.	количество, ед.	балансовая стоимость, руб.
1	2	11	12	13	14	15	16	17	18	19	20	21	22
Нежилые помещения, здания и сооружения, не отнесенные к недвижимому имуществу	1000												
в том числе: для основной деятельности	1100												
из них: для оказания услуг (выполнения работ) в рамках утвержденного государственного (муниципального) задания	1110												
для иной деятельности	1200												
Машины и оборудование	2000	82	3612328	3	407523	3	268596	1	177777				
в том числе: для основной деятельности	2100												
из них: для оказания услуг (выполнения работ) в рамках утвержденного государственного (муниципального) задания	2110												
для иной деятельности	2200												
Хозяйственный и производственный инвентарь, всего	3000	16	1858853,29										
в том числе: для основной деятельности	3100												
из них: для оказания услуг (выполнения работ) в рамках утвержденного государственного (муниципального) задания	3110												
для иной деятельности	3200												
Прочие основные средства, всего	4000												
в том числе: для основной деятельности	4100												
из них: для оказания услуг (выполнения работ) в рамках утвержденного государственного (муниципального) задания	4110												
для иной деятельности	4200												
Итого	9000	98	5471181,29	3	407523	3	268596	1	177777				

²⁹ Срок использования имущества считается начиная с 1-го числа месяца, следующего за месяцем принятия его к бухгалтерскому учету.

Подготовлено с использованием системы КонсультантПлюс

Наименование показателя (группа основных средств)	Код строки	Остаточная стоимость объектов особо ценного движимого имущества, в том числе с оставшимся сроком полезного использования											
		менее 12 месяцев	от 12 до 24 месяцев	от 25 до 36 месяцев	от 37 до 48 месяцев	от 49 до 60 месяцев	от 61 до 72 месяцев	от 73 до 84 месяцев	от 85 до 96 месяцев	от 97 до 108 месяцев	от 109 до 120 месяцев	от 121 месяца и более	
1	2	23	24	25	26	27	28	29	30	31	32	33	
Нежилые помещения, здания и сооружения, не отнесенные к недвижимому имуществу	1000												
в том числе: для основной деятельности	1100												
из них: для оказания услуг (выполнения работ) в рамках утвержденного государственного (муниципального) задания	1110												
для иной деятельности	1200												
Машины и оборудование	2000		279148,57		66250		146479,28						
в том числе: для основной деятельности	2100												
из них: для оказания услуг (выполнения работ) в рамках утвержденного государственного (муниципального) задания	2110												
для иной деятельности	2200												
Хозяйственный и производственный инвентарь	3000												
в том числе: для основной деятельности	3100												
из них: для оказания услуг (выполнения работ) в рамках утвержденного государственного (муниципального) задания	3110												
для иной деятельности	3200												
Прочие основные средства	4000												
в том числе: для основной деятельности	4100												
из них: для оказания услуг (выполнения работ) в рамках утвержденного государственного (муниципального) задания	4110												
для иной деятельности	4200												
Итого	9000		279148,57		66250		146479,28						

Подготовлено с использованием системы КонсультантПлюс

Раздел 2. Сведения о расходах на содержание особо ценного движимого имущества

Наименование показателя	Код строки	Всего за отчетный период	Расходы на содержание особо ценного движимого имущества в том числе:																	
			на текущее обслуживание				капитальный ремонт, включая приобретение запасных частей	на уплату налогов	заработная плата обслуживающего персонала	иные расходы										
			расходы на периодическое техническое (профилактическое) обслуживание	расходы на текущий ремонт, включая приобретение запасных частей	расходы на обязательное страхование	расходы на добровольное страхование														
1	2	3	4	5	6	7	8	9	10	11										
Нежилые помещения, здания и сооружения, не отнесенные к недвижимому имуществу в том числе: для основной деятельности	1000																			
из них:																				
для оказания услуг (выполнения работ) в рамках утвержденного государственного (муниципального) задания	1110																			
для иной деятельности	1200																			
Машины и оборудование	2000																			
в том числе: для основной деятельности	2100																			
из них:																				
для оказания услуг (выполнения работ) в рамках утвержденного государственного (муниципального) задания	2110																			
для иной деятельности	2200																			
Хозяйственный и производственный инвентарь	3000																			
в том числе: для основной деятельности	3100																			
из них:																				
для оказания услуг (выполнения работ) в рамках утвержденного государственного (муниципального) задания	3110																			
для иной деятельности	3200																			
Прочие основные средства	4000																			
в том числе: для основной деятельности	4100																			
из них:																				
для оказания услуг (выполнения работ) в рамках утвержденного государственного (муниципального) задания	4110																			
для иной деятельности	4200																			
Итого	9000																			

Руководитель (уполномоченное лицо) Учреждения

Директор (должность)
Начальник сектора № 4 (должность)

(подпись)
Духич М. А. (фамилия, инициалы)

Бураков С. Б. (расшифровка подписи)
+7(342) 2062638 доб.716 (телефон)

" 10 " января 20 23 г.

ИНФОРМАЦИЯ

о деятельности муниципального автономного учреждения
и об использовании закрепленного за ним имущества
МАУК «Дворец культуры «Урал»

3.1. Информация об исполнении муниципального задания на оказание муниципальных услуг (выполнение работ) и объеме его финансового обеспечения.

№	Наименование услуги (работы)	Объем услуг (работ), ед.изм.				Объем финансового обеспечения, тыс. руб.				Объем услуг (работ), оказываемых сверх муниципального задания, ед.изм.	
		план		факт		план		факт			
		2021	2022	2021	2022	2021	2022	2021	2022		
1	2	3	4	5	6	7	8	9	10	11	12
1.	Организация и проведение культурно-массовых мероприятий (иные зрелищные мероприятия)	150	150	150	150	10455,7	14476,4	10455,7	14476,4	-	-
2.	Организация деятельности клубных формирований и формирований самодеятельного народного творчества	165	165	165	165	1646,0	2070,3	1646,0	2070,3	-	-

3.2. Информация об осуществлении деятельности, связанной с выполнением работ или оказанием услуг в соответствии с обязательствами перед страховщиком по обязательному социальному страхованию, и об объеме финансового обеспечения данной деятельности:

№	Наименование услуги (работы)	Объем услуг (работ), ед. изм.		Объем финансового обеспечения, тыс. руб.	
		2021	2022	2021	2022
1	2	3	4	5	6
1.	Организация и проведение культурно-массовых мероприятий (иные зрелищные мероприятия)	150	150	10455,7	14476,4
2.	Организация деятельности клубных формирований и формирований самодеятельного народного творчества	165	165	1646,0	2070,3

3.3. Информация о результатах оказания услуг (выполнения работ):

№	Наименование показателей	Ед. изм.	2021		2022	
			план	факт	план	факт
1	2	3	4	5	6	7
1.	Общее количество потребителей, воспользовавшихся услугами (работами) учреждения, в том числе:	чел.	47165	53873	47165	54285
1.1.	бесплатными, из них по видам услуг (работ):	чел.	47165	47165	47165	47165
1.1.1.	организация и проведение культурно-массовых мероприятий (иные зрелищные мероприятия)	чел.	47000	47000	47000	47000
1.1.2.	организация деятельности клубных формирований и формирований самодеятельного народного творчества	чел.	165	165	165	165
1.2.	частично платными, из них по видам услуг (работ):	чел.	-	-	-	-
1.1.1.	организация и проведение культурно-массовых мероприятий (иные зрелищные мероприятия)	чел.	-	-	-	-

1.1.2.	организация деятельности клубных формирований и формирований самодеятельного народного творчества	чел.	-	-	-	-
1.3.	полностью платными, из них по видам услуг (работ):	чел.	-	6708	-	7120
1.3.1.	организация и проведение культурно-массовых мероприятий (иные зрелищные мероприятия)	чел.	-	6543	-	6897
1.3.2.	организация деятельности клубных формирований и формирований самодеятельного народного творчества	чел.	-	165	-	223
2.	Средняя стоимость получения частично платных услуг для потребителей, в том числе по видам услуг (работ):	руб.	-	-	-	-
2.1.	организация и проведение культурно-массовых мероприятий (иные зрелищные мероприятия)	руб.	-	-	-	-
2.2.	организация деятельности клубных формирований и формирований самодеятельного народного творчества	руб.	-	-	-	-
3.	Средняя стоимость получения платных услуг для потребителей, в том числе по видам услуг (работ):	руб.	1097	1014	1095	1104
3.1.	организация и проведение культурно-массовых мероприятий (иные зрелищные мероприятия)	руб.	397	154	397	130
3.2.	организация деятельности клубных формирований и формирований самодеятельного народного творчества	руб.	1043	1038	1038	1150
3.3.	обеспечение доступа к физическому развитию	руб.	1850	1850	1850	2033

3.4. Информация о среднегодовой численности и средней заработной плате работников учреждения:

№	Наименование показателей	Ед. изм.	2021	2022
1	2	3	4	5
1.	Среднегодовая численность работников учреждения, в том числе:	чел.	19,6	19,3
1.1.	руководитель	чел.	1	1
1.2.	заместители руководителя	чел.	1	1
1.3.	художественный персонал	чел.	1	1
1.4.	специалисты	чел.	13,3	12,2
1.5.	прочий персонал	чел.	3,3	4,1
2.	Средняя заработная плата работников учреждения, в том числе:	руб.	45128,0	57921,85
2.1.	руководитель	руб.	150533,3	193608,3
2.2.	заместители руководителя	руб.	145683,3	170941,7
2.3.	художественный персонал	руб.	67641,7	89616,7
2.4.	специалисты	руб.	33599,0	45500,68
2.5.	прочий персонал	руб.	22358,6	26491,87

3.5. Информация об объеме финансового обеспечения учреждения в рамках муниципальных программ, ведомственных целевых программ, утвержденных в установленном порядке:

№	Наименование муниципальных программ, ведомственных целевых программ с указанием нормативного правового акта об их утверждении (в разрезе каждой программы)	Объем финансового обеспечения, тыс.руб.	
		2021	2022
1	2	3	4
1.	Субсидии на выполнение муниципального задания, в том числе в разрезе наименований муниципальных услуг в рамках муниципальной программы «Культура города Перми», утвержденной постановлением администрации города Перми от 19.10.2018 № 795 п.п. 1.2.2. Повышение уровня вовлеченности жителей города Перми в культурную деятельность (активные формы) и развитие мест массового отдыха:	12101,7	-

1.1.	Муниципальная услуга (работа) «Организация и проведение культурно-массовых мероприятий (иные зрелищные мероприятия)», в рамках п.п.1.2.2.1.1.1. Плана-графика подпрограммы 1.2 «Создание условий для творческой и профессиональной самореализации населения» муниципальной программы «Культуры города Перми» на 2021 год.	10455,7	-
1.2.	Муниципальная услуга (работа) «Организация деятельности клубных формирований и формирований самодеятельного народного творчества» в рамках п.п.1.2.2.1.1.2. Плана-графика подпрограммы 1.2 «Создание условий для творческой и профессиональной самореализации населения» муниципальной программы «Культуры города Перми» на 2021 год .	1646,0	-
2.	Субсидии на выполнение муниципального задания, в том числе в разрезе наименований муниципальных услуг в рамках муниципальной программы «Культура города Перми», утвержденной постановлением администрации города Перми от 20.10.2021 № 919 п.п. 1.2.2. Повышение уровня вовлеченности жителей города Перми в культурную деятельность (активные формы) и развитие мест массового отдыха:	-	16546,7
2.1.	Муниципальная услуга (работа) «Организация и проведение культурно-массовых мероприятий (в том числе дистанционно)», в рамках п.п.1.2.2.1.1.1. Плана-графика подпрограммы 1.2 «Создание условий для творческой и профессиональной самореализации населения» муниципальной программы «Культуры города Перми» на 2022 год.	-	14476,4
2.2.	Муниципальная услуга (работа) «Организация деятельности клубных формирований и формирований самодеятельного народного творчества» в рамках п.п.1.2.2.1.1.2. Плана-графика подпрограммы 1.2 «Создание условий для творческой и профессиональной самореализации населения» муниципальной программы «Культуры города Перми» на 2022 год.	-	2070,3
3.	Субсидии на иные цели. Субсидии на реализацию отдельных мероприятий муниципальных программ, ведомственных целевых программ, в том числе в разрезе наименований мероприятий:	10661,622	8012,3
3.1.	Мероприятие 1: Празднование наступившего Нового года и Рождества Христова, в соответствии с п.1.1.1.1.2.1 Плана графика подпрограммы 1.1 «Городские культурно-зрелищные мероприятия» муниципальной программы «Культура города Перми», утвержденной постановлением администрации города Перми от 19.10.2018 № 795; и размерами субсидий на иные цели на создание условий для вовлеченности жителей в культурно-зрелищные мероприятия на 2021 год и плановый период 2022 и 2023 годов, утвержденные постановлением администрации города Перми от 16.10.2020 № 1028: - Содержание и эксплуатация новогодних городков в местах массового отдыха	360,0	-
3.2.	Мероприятие 2: Мероприятия, посвященные празднованию наступающего Нового года, в соответствии с п.1.1.1.1.2.2 Плана-графика подпрограммы 1.1 «Городские культурно-зрелищные мероприятия» муниципальной программы «Культура города Перми», утвержденной постановлением администрации города Перми от 19.10.2018 № 795; и размерами субсидий на иные цели на создание условий для вовлеченности жителей в культурно-зрелищные мероприятия на 2021 год и плановый период 2022 и 2023 годов, утвержденные постановлением администрации города Перми от 16.10.2020 № 1028.	500,0	-
3.3.	Мероприятие 3: Приведение в нормативное состояние имущественных комплексов учреждений, подведомственных ДКМП (проведение ремонтных и иных работ, изготовление необходимой документации, осуществление технического и авторского надзора, приобретение оборудования и мебели, инвентаря и материальных запасов), в соответствии с п.1.3.1.1.1.1 Плана-графика подпрограммы 1.3 «Приведение в нормативное состояние подведомственных учреждений департамента культуры и молодежной политики администрации города Перми» муниципальной программы «Культура города Перми» от 19.10.2018 № 795 и размерами субсидий на иные цели на выполнение предписаний надзорных органов, приведения в нормативное состояние и улучшение материально-технического обеспечения на 2021 год и плановый период 2022 и 2023 годов, утвержденные постановлением администрации города Перми от 16.10.2020 № 1002.	8982,46	-

3.4.	<p>Мероприятие 4: Количество учреждений, в которых проводятся мероприятия по повышению заработной платы, в соответствии с п.1.2.2.1.4.1. Плана-графика подпрограммы 1.2 «Создание условий для творческой и профессиональной самореализации населения» муниципальной программы «Культура города Перми», утвержденной постановлением администрации города Перми от 19.10.2018 № 795; и размерами субсидий на иные цели на повышение фонда оплаты труда на 2021 год, утвержденными постановлением администрации города Перми от 29.09.2021 № 773.</p>	819,162	-
3.5.	<p>Мероприятие 1: Празднование наступившего Нового года и Рождества Христова, в соответствии с п.1.1.1.1.2.1 Плана графика подпрограммы 1.1 «Городские культурно-зрелищные мероприятия» муниципальной программы «Культура города Перми», утвержденной постановлением администрации города Перми от 20.10.2021 № 919; и размерами субсидий на иные цели на создание условий для вовлеченности жителей в культурно-зрелищные мероприятия на 2022 год и плановый период 2023 и 2024 годов, утвержденные постановлением администрации города Перми от 16.10.2020 № 1028 - Содержание и эксплуатация новогодних городков в местах массового отдыха</p>	-	360,0
3.6.	<p>Мероприятие 2: Мероприятия, посвященные празднованию наступающего Нового года, в соответствии с п.1.1.1.1.2.2 Плана-графика подпрограммы 1.1 «Городские культурно-зрелищные мероприятия» муниципальной программы «Культура города Перми», утвержденной постановлением администрации города Перми от 20.10.2021 № 919; и размерами субсидий на иные цели на создание условий для вовлеченности жителей в культурно-зрелищные мероприятия на 2022 год и плановый период 2023 и 2024 годов, утвержденные постановлением администрации города Перми от 16.10.2020 № 1028 - Устройство, содержание и эксплуатация новогодних городков в местах массового отдыха</p>	-	700,0
3.7.	<p>Мероприятие 3: Количество учреждений, в которых проводятся мероприятия по повышению заработной платы, в соответствии с п.1.2.2.1.3.1. Плана-графика подпрограммы 1.2 «Создание условий для творческой и профессиональной самореализации населения» муниципальной программы «Культура города Перми», утвержденной постановлением администрации города Перми от 20.10.2021 № 919 и размерами субсидий на иные цели на повышение фонда оплаты труда на 2022 год, утвержденными постановлением администрации города Перми от 29.09.2021 № 773.</p>	-	126,3
3.8.	<p>Мероприятие 4: Количество имущественных комплексов учреждений, в которых проводятся работы по выполнению нормативных требований, устранению предписаний надзорных органов и улучшению материально-технического обеспечения, в соответствии с п.1.3.1.1.1.1 Плана-графика подпрограммы 1.3 «Обеспечение качественно нового уровня развития инфраструктуры» муниципальной программы «Культура города Перми» от 20.10.2021 № 919 и размерами субсидий на иные цели на выполнение предписаний надзорных органов, приведения в нормативное состояние и улучшения материально-технического обеспечения на 2022 год и плановый период 2023 и 2024 годов, утвержденными постановлением администрации города Перми от 16.10.2020 № 1002</p>	-	1511,8
3.9.	<p>Мероприятие 5: Оборудование муниципального автономного учреждения культуры «Дворец культуры «Урал» г. Пермь, ул. Фадеева, 7, в соответствии с п.1.2.1.1.1.6 Плана-графика подпрограммы 1.2 «Создание безбарьерной среды для маломобильных граждан» муниципальной программы «Социальная поддержка и обеспечение семейного благополучия населения города Перми», утвержденной постановлением администрации города Перми от 20.10.2021 № 919 и постановлением администрации города Перми от 12.10.2020 № 953 «Об утверждении Порядка определения объема и условий предоставления субсидий на иные цели бюджетным и автономным учреждениям, подведомственным департаменту культуры и молодежной политики администрации города Перми, на оборудование зданий муниципальных учреждений средствами беспрепятственного доступа»</p>	-	5314,2

4.	Субсидии на иные цели, определенные правовыми актами города Перми и предусмотренными в бюджете города Перми на указанные цели, в том числе в разрезе наименования иных целей: Проведение мероприятия в соответствии с постановлением администрации города Перми от 27.01.2012 № 13-П «Об установлении и финансовом обеспечении расходных обязательств Пермского городского округа по мероприятиям, направленным на решение отдельных вопросов местного значения в микрорайонах на территории Пермского городского округа, на 2020-2022 годы», а также приложением к нему «Перечень мероприятий, направленных на решение отдельных вопросов местного значения в микрорайонах на территории Пермского округа, на 2021-2023 годы» (далее – Перечень) в том числе:	1174,09	-
4.1.	Иная цель 1 Ремонт помещений в МАУК «Дворец культуры «Урал» п.8.3.4 Перечня	300,0	-
4.2.	Иная цель 2 Организация и проведение культурно-массового мероприятия «Фестиваль хоров» для жителей м/р Химградский, м/р Новый Крым, м/р Октябрьский, м/р Чистопольский в МАУК «ДК «Урал» п.8.3.5 Перечня	60,0	-
4.3.	Иная цель 3 Организация и проведение культурно-массовых мероприятий, посвященных Дню защитника Отечества и Международному женскому дню для жителей м/р Химградский, м/р Новый Крым, м/р Октябрьский, м/р Чистопольский в МАУК «ДК «Урал» п.8.3.7 Перечня	120,0	-
4.4.	Иная цель 4 Организация и проведение культурно-массовых мероприятий «Масленица» для жителей м/р Химградский, м/р Новый Крым, м/р Октябрьский, м/р Чистопольский в МАУК «ДК «Урал» п.8.3.8 Перечня	64,09	-
4.5.	Иная цель 5 Организация и проведение культурно-массовых мероприятий «Мы этой памяти верны», посвященных Дню Победы, для жителей м/р Химградский, м/р Новый Крым, м/р Октябрьский, м/р Чистопольский в МАУК «ДК «Урал» п.8.3.9 Перечня	160,0	-
4.6.	Иная цель 6 Организация и проведение культурно-массовых мероприятий «С теплотой и лаской к человеку», посвященных Международному Дню пожилых людей, для жителей м/р Химградский, м/р Новый Крым в МАУК «ДК «Урал» п.8.3.11 Перечня	60,0	-
4.7.	Иная цель 7 Организация и проведение культурно-массового мероприятия – ежегодного фестиваля талантов «Кактус» для жителей м/р Новый Крым в МАУК «ДК «Урал» п.8.3.12 Перечня	30,0	-
4.8.	Иная цель 8 Организация и проведение культурно-массовых мероприятий с членами поэтического клуба «Свеча» для жителей м/р Новый Крым в МАУК «ДК «Урал» п.8.3.13 Перечня	30,0	-
4.9.	Иная цель 9 Организация и проведение культурно-массовых мероприятий «Здравствуй, зимушка-зима» для жителей м/р Химградский, м/р Новый Крым в МАУК «ДК «Урал» п.8.3.15 Перечня	100,0	-
4.10.	Иная цель 10 Организация и проведение культурно-массового мероприятия, посвященного Дню воспитателя и всех дошкольных работников для жителей м/р Химградский, м/р Новый Крым, м/р Октябрьский, м/р Чистопольский в МАУК «ДК «Урал» п.8.3.16 Перечня	125,0	-
4.11.	Иная цель 11 Организация и проведение культурно-массового мероприятия «День урожая», для жителей м/р Химградский, м/р Новый Крым, м/р Октябрьский, м/р Чистопольский в МАУК «ДК «Урал» п.8.3.17 Перечня	125,0	-

5.	Субсидии на иные цели, определенные правовыми актами города Перми и предусмотренными в бюджете города Перми на указанные цели, в том числе в разрезе наименования иных целей: Проведение мероприятия в соответствии с постановлением администрации города Перми от 27.01.2012 № 13-П «Об установлении и финансовом обеспечении расходных обязательств Пермского городского округа по мероприятиям, направленным на решение отдельных вопросов местного значения в микрорайонах на территории Пермского городского округа, на 2022-2024 годы», а также приложением к нему «Перечень мероприятий, направленных на решение отдельных вопросов местного значения в микрорайонах на территории Пермского округа, на 2022 год» (далее – Перечень) в том числе:	-	1099,1
5.1.	Иная цель 1 Текущий ремонт помещений в МАУК «ДК «Урал» п.8.3.3 Перечня	-	300,0
5.2.	Иная цель 2 Организация и проведение культурно-массового мероприятия «Фестиваль хоров» для жителей м/р Химградский, м/р Новый Крым, м/р Октябрьский, м/р Чистопольский в МАУК «ДК «Урал» п.8.3.4. Перечня	-	60,0
5.3.	Иная цель 3 Организация и проведение культурно-массовых мероприятий, посвященных Дню защитника Отечества и Международному женскому дню для жителей м/р Химградский, м/р Новый Крым, м/р Октябрьский, м/р Чистопольский в МАУК «ДК «Урал» п.8.3.6 Перечня	-	120,0
5.4.	Иная цель 4 Организация и проведение культурно-массовых мероприятий «Масленица» для жителей м/р Химградский, м/р Новый Крым, м/р Октябрьский, м/р Чистопольский в МАУК «ДК «Урал» п.8.3.7 Перечня	-	64,1
5.5.	Иная цель 5 Организация и проведение культурно-массовых мероприятий «Мы этой памяти верны», посвященных Дню Победы, для жителей м/р Химградский, м/р Новый Крым, м/р Октябрьский, м/р Чистопольский в МАУК «ДК «Урал» п.8.3.8 Перечня	-	160,0
5.6.	Иная цель 6 Организация и проведение культурно-массовых мероприятий «С теплотой и лаской к человеку», посвященных Международному Дню пожилых людей, для жителей м/р Химградский, м/р Новый Крым в МАУК «ДК «Урал» п.8.3.10 Перечня	-	60,0
5.7.	Иная цель 7 Организация и проведение культурно-массового мероприятия – ежегодного фестиваля талантов «Кактус» для жителей м/р Новый Крым в МАУК «ДК «Урал» п.8.3.11 Перечня	-	30,0
5.8.	Иная цель 8 Организация и проведение культурно-массовых мероприятий с членами поэтического клуба «Свеча» для жителей м/р Новый Крым в МАУК «ДК «Урал» п.8.3.12 Перечня	-	30,0
5.9.	Иная цель 9 Организация и проведение культурно-массовых мероприятий «Здравствуй, зимушка-зима» для жителей м/р Химградский, м/р Новый Крым в МАУК «ДК «Урал» п.8.3.14 Перечня	-	175,0
5.10.	Иная цель 10 Организация и проведение культурно-массового мероприятия, посвященного Дню воспитателя и всех дошкольных работников, для жителей м/р Химградский, м/р Новый Крым, м/р Октябрьский, м/р Чистопольский в МАУК «ДК «Урал» п.8.3.15 Перечня	-	50,0
5.11.	Иная цель 11 Организация и проведение культурно-массового мероприятия, посвященного Дню матери, для жителей м/р Химградский, м/р Новый Крым, м/р Октябрьский, м/р Чистопольский в МАУК «ДК «Урал» п.8.3.16 Перечня	-	50,0
6.	Субсидии на иные цели за счет межбюджетных трансферов (субсидий, субвенций и иных межбюджетных трансферов), представляемых бюджетом Пермского края бюджету города Перми в целях софинансирования расходных обязательств по вопросам местного значения, при выполнении отдельных государственных полномочий в соответствии с нормативными правовыми актами Пермского края, города Перми	-	21,1

6.1.	Иная цель 1 Предоставление работникам муниципальных учреждений культуры и молодежной политики города Перми путевок на санаторно-курортное лечение и оздоровление в соответствии с п.1.1.1.1.5.2 плана графика подпрограммы 1.1 «Оказание дополнительных мер социальной помощи и поддержки, содействие в получении социальных услуг отдельным категориям граждан» муниципальной программы «Социальная поддержка и обеспечение семейного благополучия населения города Перми» утвержденной постановлением администрации города Перми от 20.10.2021 № 915: - законом Пермского края от 04.09.2017 № 121-ПК «Об обеспечении работников государственных и муниципальных учреждений Пермского края путевками на санаторно-курортное лечение и оздоровление»; - постановлением администрации города Перми от 14.03.2018 № 137 «Об утверждении порядка обеспечения работников муниципальных учреждений города Перми путевками на санаторно-курортное лечение и оздоровление и Порядка взаимодействия участников системы обеспечения работников муниципальных учреждений города Перми путевками на санаторно-курортное лечение и оздоровление»; - размерами субсидий на иные цели на обеспечение работников бюджетной сферы Пермского края путевками на санаторно-курортное лечение и оздоровление на 2022 и плановый период 2023 и 2024 годов, утвержденными постановлением администрации города Перми от 19.10.2020 № 1038	-	9,0 12,1
------	---	---	-------------

3.6. Информация об общей сумме прибыли муниципального автономного учреждения после налогообложения в отчетном периоде:

№	Наименование показателей	Ед. изм.	2021		2022	
			план	факт	план	факт
1	2	3	4	5	6	7
1.	Общая сумма прибыли муниципального автономного учреждения после налогообложения в отчетном периоде всего, в том числе:	тыс. руб.	-	-	-	-
1.1.	сумма прибыли после налогообложения, образовавшаяся в связи с оказанием муниципальным автономным учреждением частично платных услуг (работ)	тыс. руб.	-	-	-	-
1.2.	сумма прибыли после налогообложения, образовавшаяся в связи с оказанием муниципальным автономным учреждением платных услуг (работ)	тыс. руб.	-	-	-	-

3.7. Виды деятельности, осуществляемые учреждением:

№	Виды деятельности учреждения	Основание (перечень разрешительных документов, на основании которых учреждение осуществляет деятельность, с указанием номеров, даты выдачи и срока действия)	
		2021	2022
1	2	3	4
1.	Основные виды деятельности:	Устав МАУК «Дворец культуры «Урал» (принят на общем собрании трудового коллектива 15.09.2011 г., утвержден распоряжением администрации Кировского района № 01-04-262 от 22.12.2011 г., согласован начальником департамента имущественных отношений администрации города Перми, председателем комитета	Устав МАУК «Дворец культуры «Урал» (принят на общем собрании трудового коллектива 15.09.2011 г., утвержден распоряжением администрации Кировского района № 01-04-262 от 22.12.2011 г., согласован начальником департамента имущественных отношений администрации города Перми, председателем комитета
1.1.	Деятельность концертных и театральных залов.		
1.2.	Деятельность танцплощадок, дискотек, школ танцев.		
1.3.	Деятельность библиотек, архивов, учреждений клубного типа.		
1.4.	Показ фильмов.		
1.5.	Деятельность в области искусства.		

1.6.	Деятельность по организации и постановке театральных и оперных представлений, концертов и прочих сценических представлений.	по управлению муниципальными учреждениями администрации города Перми), Лист записи ЕГРЮЛ, выданный 23.05.2014 г. межрайонной инспекцией Федеральной налоговой службы № 17 по Пермскому краю	по управлению муниципальными учреждениями администрации города Перми), Лист записи ЕГРЮЛ, выданный 23.05.2014 г. межрайонной инспекцией Федеральной налоговой службы № 17 по Пермскому краю
1.7.	Деятельность в области спорта.		
1.8.	Деятельность спортивных объектов.		
1.9.	Прочая деятельность по организации отдыха и развлечений.		
1.10.	Деятельность ресторанов и кафе.		
1.11.	Деятельность баров.		
1.12.	Прочая деятельность по организации отдыха и развлечений, не включенная в другие группировки.		
1.13.	Прочая зрелищно-развлекательная деятельность.		
1.14.	Прочая деятельность в области спорта.		
2.	Виды деятельности, не являющиеся основными		

3.8. Состав наблюдательного совета учреждения:

№	Фамилия, имя, отчество	Должность	Правовой акт о назначении членов наблюдательного совета (вид, дата, №, наименование)	Срок полномочий
1	2	3	4	5
1.	Болквадзе Арсен Давидович	Представитель общественности микрорайона «Новый Крым»	Приказ начальника департамента культуры и молодежной политики администрации города Перми от 14.12.2021 г. № 059-09-01-05-217 «О создании наблюдательного совета муниципального автономного учреждения культуры «Дворец культуры «Урал».	5 лет
2.	Глотка Наталья Дмитриевна	Главный специалист отдела предприятий и учреждений департамента имущественных отношений администрации города Перми		
3.	Батуева Галина Владимировна	Помощник депутата Законодательного собрания Пермского края		
4.	Культышева Ирина Владимировна	Художественный руководитель МАУК «Дворец культуры «Урал»		
5.	Мандрикова Елена Алексеевна	Исполнительный директор АО «ЭР-Телеком Холдинг» в г.Перми		
6.	Оськина Наталья Петровна	Председатель общественной организации женщин «Кировчанка»		
7.	Тарских Надежда Николаевна	Консультант отдела по культуре и дополнительному образованию департамента культуры и молодежной политики администрации города Перми		
8.	Шароглазова Ольга Юрьевна	Специалист по учетно-хранительской документации МАУК «Дворец культуры «Урал»		

1.	Болквадзе Арсен Давидович	Представитель общественности микрорайона «Новый Крым»	Приказ начальника департамента культуры и молодежной политики администрации города Перми от 21.01.2022 г. № 059-09-01-05-6 «О внесении изменений в состав наблюдательного совета МАУК «Дворец культуры «Урал», утвержденный приказом начальника департамента культуры и молодежной политики администрации города Перми от 14.12.2021 г. № 059-09-01-05-217».	5 лет
2.	Глотка Наталья Дмитриевна	Главный специалист отдела предприятий и учреждений департамента имущественных отношений администрации города Перми		
3.	Батуева Галина Владимировна	Помощник депутата Законодательного собрания Пермского края		
4.	Култышева Ирина Владимировна	Художественный руководитель МАУК «Дворец культуры «Урал»		
5.	Оськина Наталья Петровна	Председатель общественной организации женщин «Кировчанка»		
6.	Тарских Надежда Николаевна	Консультант отдела по культуре и дополнительному образованию департамента культуры и молодежной политики администрации города Перми		
7.	Шароглазова Ольга Юрьевна	Специалист по учетно-хранительской документации МАУК «Дворец культуры «Урал»		

3.9. Информация об общей стоимости недвижимого и движимого имущества муниципального учреждения:

№	Наименование показателей	Ед. изм.	2021		2022	
			на начало отчетного периода	на конец отчетного периода	на начало отчетного периода	на конец отчетного периода
1	2	3	4	5	6	7
1.	Общая балансовая стоимость имущества муниципального автономного учреждения, в том числе:	тыс. руб.	30637,7	30670,6	30670,6	33225,1
1.1.	приобретенного муниципальным учреждением за счет средств, выделенных учредителем, в том числе:	тыс. руб.	30167,0	30178,9	30178,9	32733,4
1.1.1.	недвижимого имущества	тыс. руб.	22378,1	22378,1	22378,1	22378,1
1.2.	приобретенного муниципальным учреждением за счет доходов, полученных от платных услуг и иной приносящей доход деятельности, в том числе:	тыс. руб.	470,7	491,7	491,7	491,7
1.2.1.	недвижимого имущества	тыс. руб.	-	-	-	-
2.	Общая балансовая стоимость имущества, закрепленного за муниципальным учреждением на праве оперативного управления, в том числе:	тыс. руб.	30241,8	30554,0	30554,0	31132,3
2.1.	недвижимого имущества, всего, из него:	тыс. руб.	22378,1	22378,1	22378,1	22378,1
2.1.1.	переданного в аренду	тыс. руб.	-	-	-	-
2.1.2.	переданного в безвозмездное пользование	тыс. руб.	-	-	-	-
2.2.	движимого имущества, всего	тыс. руб.	7863,7	8175,9	8175,9	8754,2
2.3.	особо ценного движимого имущества, всего, из него:	тыс. руб.	6325,1	6325,1	6325,1	6325,1
2.3.1.	переданного в аренду	тыс. руб.	-	-	-	-
2.3.2.	переданного в безвозмездное пользование	тыс. руб.	-	-	-	-

2.4.	иного движимого имущества, всего, из него:	тыс. руб.	1538,7	1850,8	1850,8	2429,1
2.4.1.	переданного в аренду	тыс. руб.	-	-	-	-
2.4.2.	переданного в безвозмездное пользование	тыс. руб.	-	-	-	-
3.	Общая остаточная стоимость имущества муниципального учреждения, в том числе:	тыс. руб.	11978,5	11532,5	11532,5	12787,2
3.1.	приобретенного муниципальным учреждением за счет средств, выделенных учредителем, в том числе:	тыс. руб.	11978,5	11532,5	11532,5	12787,2
3.1.1.	недвижимого имущества	тыс. руб.	11035,0	10819,0	10819,0	10602,9
3.2.	приобретенного муниципальным учреждением за счет доходов, полученных от платных услуг и иной приносящей доход деятельности, в том числе:	тыс. руб.	-	-	-	-
3.2.1.	недвижимого имущества	тыс. руб.	-	-	-	-
4.	Общая остаточная стоимость имущества, закрепленного за муниципальным учреждением на праве оперативного управления, в том числе:	тыс. руб.	11978,5	11532,5	11532,5	11094,8
4.1.	недвижимого имущества, всего, из него:	тыс. руб.	11035,0	10819,0	10819,0	10602,9
4.1.1.	переданного в аренду	тыс. руб.	-	-	-	-
4.1.2.	переданного в безвозмездное пользование	тыс. руб.	-	-	-	-
4.2.	движимого имущества, всего	тыс. руб.	943,5	713,5	713,5	491,9
4.3.	особо ценного движимого имущества, всего, из него:	тыс. руб.	942,2	713,5	713,5	491,9
4.3.1.	переданного в аренду	тыс. руб.	-	-	-	-
4.3.2.	переданного в безвозмездное пользование	тыс. руб.	-	-	-	-
4.4.	иного движимого имущества, всего, из него:	тыс. руб.	1,3	-	-	-
4.4.1.	переданного в аренду	тыс. руб.	-	-	-	-
4.4.2.	переданного в безвозмездное пользование	тыс. руб.	-	-	-	-

3.10. Информация об использовании имущества, закрепленного за муниципальным учреждением:

№	Наименование показателей	Ед. изм.	2021		2022	
			на начало отчетного периода	на конец отчетного периода	на начало отчетного периода	на конец отчетного периода
1	2	3	4	5	6	7
1.	Количество объектов недвижимого имущества, закрепленного за муниципальным учреждением на праве оперативного управления, из них:	ед.	1	1	1	1
1.1.	зданий, строений, сооружений	ед.	1	1	1	1

1.2.	иных объектов (замощений, заборов и других), в том числе:	ед.	-	-	-	-
1.3.	количества неиспользованных объектов недвижимого имущества, из них:	ед.	-	-	-	-
1.3.1.	зданий, строений, сооружений	ед.	-	-	-	-
1.3.2.	иных объектов (замощений, заборов и других)	ед.	-	-	-	-
2.	Количество объектов особо ценного движимого имущества, закрепленного за муниципальным учреждением на праве оперативного управления, в том числе:	ед.	105	105	105	105
	количество неиспользованных объектов особо ценного движимого имущества	ед.	-	-	-	-
3.	Общая площадь объектов недвижимого имущества, закрепленного за муниципальным учреждением на праве оперативного управления, из них:	кв.м.	3625,9	3625,9	3625,9	3625,9
3.1.	зданий, строений, сооружений, в том числе:	кв.м.	3625,9	3625,9	3625,9	3625,9
3.1.1.	переданного в аренду	кв.м.	-	-	-	-
3.1.2.	переданного в безвозмездное пользование	кв.м.	-	-	-	-
3.2.	иных объектов (замощений, заборов и других)	кв.м.	-	-	-	-
4.	Общая площадь неиспользуемого недвижимого имущества, закрепленного за муниципальным учреждением на праве оперативного управления, в том числе:	кв.м.	-	-	-	-
4.1.	переданного в аренду	кв.м.	-	-	-	-
4.2.	переданного в безвозмездное пользование	кв.м.	-	-	-	-
5.	Объем средств, полученных от сдачи в аренду в установленном порядке имущества, закрепленного за муниципальным учреждением на праве оперативного управления	тыс. руб.	-	-	-	-

Руководитель (уполномоченное лицо)
Учреждения

С.Б. Бураков

Исполнитель (лицо, ответственное за составление
отчета)

О.Ю. Шароглазова

СОГЛАСОВАН

(начальник департамента имущественных
отношений администрации города Перми)

СОГЛАСОВАН

(руководитель муниципального казенного
учреждения, осуществляющего функции по
ведению бухгалтерского учета)

Отчет
о результатах деятельности государственного (муниципального)
учреждения и об использовании закрепленного за ним
государственного (муниципального) имущества

на 01 января 2023 г.

		Дата	КОДЫ
		по Сводному реестру	01.01.2023
		ИНН	57308560
		КПП	5904081595
Учреждение	Муниципальное автономное дошкольное образовательное учреждение "Центр развития ребенка - детский сад № 417" г. Перми		590401001
Тип учреждения	03 (казенное - "01", бюджетное - "02", автономное - "03")		
Орган, осуществляющий функции и полномочия учредителя	Департамент образования Администрации города Перми	БК	930
Публично-правовое образование	Бюджет города Перми	по ОКТМО	57701000
Периодичность: годовая			

Раздел 1. Результаты деятельности:

- 1.1. отчет о выполнении муниципального задания на оказание муниципальных услуг (выполнение работ) (далее - муниципальное задание);
- 1.2. сведения об оказываемых услугах, выполняемых работах сверх установленного муниципального задания, а также выпускаемой продукции;
- 1.3. сведения о доходах Учреждения в виде прибыли, приходящейся на доли в уставных (складочных) капиталах хозяйственных товариществ и обществ, или дивидендов по акциям, принадлежащим Учреждению;
- 1.4. сведения о просроченной кредиторской задолженности;
- 1.5. сведения о задолженности по ущербу, недостачам, хищениям денежных средств и материальных ценностей;
- 1.6. сведения о численности сотрудников и оплате труда;
- 1.7. сведения о счетах Учреждения, открытых в кредитных организациях.

Раздел 2. Использование имущества, закрепленного за учреждением

- 2.1. сведения о недвижимом имуществе, за исключением земельных участков (далее - сведения о недвижимом имуществе), закрепленном на праве оперативного управления;
- 2.2. сведения о земельных участках, предоставленных на праве постоянного (бессрочного) пользования;
- 2.3. сведения о недвижимом имуществе, используемом по договору аренды;
- 2.4. сведения о недвижимом имуществе, используемом по договору безвозмездного пользования (договору ссуды);
- 2.5. сведения об особо ценном движимом имуществе (за исключением транспортных средств);
- 2.6. сведения о транспортных средствах.

Раздел 3. Эффективность деятельности (только для автономных - «03»)

Информация о деятельности муниципального автономного учреждения и об использовании закрепленного за ним имущества

Руководитель (уполномоченное лицо) учреждения

Заведующий
(должность)

Трубинова Анна Сергеевна
(расшифровка подписи)

Исполнитель

Начальник территориального
отдела
(должность)

Грачев Дмитрий Анатольевич
(телефон)

"27" февраля 2023 г.

ОТЧЕТ
о выполнении муниципального задания
за 2021 год

I. Форма отчета о выполнении муниципального задания

Уникальный номер реестровой записи	Наименование муниципальной услуги	Наименование показателя	Ед. изм.	Объем муниципальной услуги (в натуральных показателях)				Показатели качества муниципальной услуги				Объем муниципальной услуги (в стоимостных показателях), включая сумму остатка субсидии отчетного года (тыс.руб.)		Итоговая оценка выполнения муниципального задания	Характеристика причин отклонения от запланированных значений	Источник информации о фактическом значении показателя	
				значение, утвержденное в муниципальном отчетном периоде	фактическое значение за отчетный период	значение, утвержденное в муниципальном отчетном периоде	ед. изм.	значение, утвержденное в муниципальном отчетном периоде	фактическое значение за отчетный период	значение, утвержденное в муниципальном отчетном периоде	фактическое значение за отчетный период						
Муниципальное автономное дошкольное образовательное учреждение "Центр развития ребенка - Детский сад № 41 7 ^м г. Перми																	
50145000300300501068100	Реализация основных общеобразовательных программ дошкольного образования	обучающиеся за исключением обучающихся с ограниченными возможностями здоровья (ОВЗ) и детей-инвалидов, до 3 лет, очная, группа полного дня	чел	100	80	80	100,0	Регулярность получения услуги дошкольного образования детьми, находящимися в социально-опасном положении	%	75-100	100	100,0	518,9	518,9	100,0	Данные дошкольного портала. База данных МКУ "ЦБУиО в сфере образования", г.Перми. Методика расчета показателей качества	
50145000303900501062100	Реализация основных общеобразовательных программ дошкольного образования	обучающиеся за исключением детей-инвалидов, до 3 лет, очная, группа полного дня	чел	100	80	80	100,0	Регулярность получения услуги дошкольного образования детьми, находящимися в социально-опасном положении	%	75-100	100	100,0	6629,0	6629,0	100,0	Данные дошкольного портала. База данных МКУ "ЦБУиО в сфере образования", г.Перми. Методика расчета показателей качества	
50145000300300301060100	Реализация основных общеобразовательных программ дошкольного образования	обучающиеся за исключением обучающихся с ограниченными возможностями здоровья (ОВЗ) и детей-инвалидов, от 3 лет до 8 лет, очная, группа полного дня	чел	757	777	777	100,0	Регулярность получения услуги дошкольного образования	%	97-100	100	100,0	4049,3	4047,8	100,0	Данные дошкольного портала. База данных МКУ "ЦБУиО в сфере образования", г.Перми. Методика расчета показателей качества	

501450003 039003010 64100	Реализация основных общеобразовательных программ дошкольного образования обучающихся за исключением детей-инвалидов, от 3 лет до 8 лет, очная, группа полного дня	чел	718	739	739	100,0	Регулярность получения услуги дошкольного образования	%	97-100	100	100,0	42573,0	42402,3	100,0	Данные дошкольного портала. База данных МКУ "ЦБУиО в сфере образования" г.Перми. Методика расчета показателей качества
501450003 010003010 65100	Реализация основных общеобразовательных программ дошкольного образования от 3 лет до 8 лет, очная, группа полного дня	чел	39	38	38	100,0	Регулярность получения услуги дошкольного образования	%	75-100	100	100,0	2150,3	2150,3	100,0	Данные дошкольного портала. База данных МКУ "ЦБУиО в сфере образования" г.Перми. Методика расчета показателей качества
501450001 004003010 60100	Реализация основных общеобразовательных программ адаптированной образовательной программы, обучающихся с ограниченными возможностями здоровья (ОВЗ), от 3 лет до 8 лет, очная, группа полного дня	чел	58	58	58	100,0	Регулярность получения услуги дошкольного образования	%	97-100	100	100,0	302,3	302,3	100,0	Данные дошкольного портала. База данных МКУ "ЦБУиО в сфере образования" г.Перми. Методика расчета показателей качества
501450001 039003010 66100	Реализация основных общеобразовательных программ адаптированной образовательной программы, обучающихся за исключением детей-инвалидов, от 3 лет до 8 лет, очная, группа полного дня	чел	58	58	58	100,0	Регулярность получения услуги дошкольного образования	%	75-100	100	100,0	6976,7	6976,7	100,0	Данные дошкольного портала. База данных МКУ "ЦБУиО в сфере образования" г.Перми. Методика расчета показателей качества

3-4Д400002 005000030 05100	Приемotr и уход	физические лица за исключением льготных категорий, до 3 лет, группа полного дня	чел	83	63	62	98,4	Регулярность получения услуги дошкольного образования детьми, находящимися в социально-опасном положении	%	75-100	100	100,0	339,0	339,0	100,0	Данные дошкольного портала. База данных МКУ "ЦБУиО в сфере образования", г.Перми. Методика расчета показателей качества
								Регулярность получения услуги дошкольного образования	%	97-100	100	100,0			100,0	
50Д400050 005000060 06100	Приемotr и уход	физические лица льготных категорий, определяемых учреждением, до 3 лет, группа полного дня	чел	17	17	17	100,0	Регулярность получения услуги дошкольного образования детьми, находящимися в социально-опасном положении	%	75-100	100	100,0	275,7	275,7	100,0	Данные дошкольного портала. База данных МКУ "ЦБУиО в сфере образования", г.Перми. Методика расчета показателей качества
								Регулярность получения услуги дошкольного образования	%	97-100	100	100,0			100,0	
50Т850012 005000060 07100	Приемotr и уход	дети-сироты и дети, оставшиеся без попечения родителей, до 3 лет, группа полного дня	чел	0	0	1	100,0	Регулярность получения услуги дошкольного образования детьми, находящимися в социально-опасном положении	%	75-100	100	100,0	16,1	16,1	100,0	Данные дошкольного портала. База данных МКУ "ЦБУиО в сфере образования", г.Перми. Методика расчета показателей качества
								Регулярность получения услуги дошкольного образования	%	97-100	100	100,0			100,0	
3-4Д400002 005000030 09100	Приемotr и уход	физические лица за исключением льготных категорий, от 3 лет до 8 лет, группа полного дня	чел	501	522	525	100,0	Регулярность получения услуги дошкольного образования детьми, находящимися в социально-опасном положении	%	75-100	100	100,0	2818,3	2818,3	100,0	Данные дошкольного портала. База данных МКУ "ЦБУиО в сфере образования", г.Перми. Методика расчета показателей качества
								Регулярность получения услуги дошкольного образования	%	97-100	100	100,0			100,0	
50Т850050 003000060 05100	Приемotr и уход	физические лица льготных категорий, определяемых учреждением, от 3 лет до 8 лет, группа полного дня	чел	58	58	58	100,0	Регулярность получения услуги дошкольного образования детьми, находящимися в социально-опасном положении	%	75-100	100	100,0	1894,3	1894,3	100,0	Данные дошкольного портала. База данных МКУ "ЦБУиО в сфере образования", г.Перми. Методика расчета показателей качества
								Регулярность получения услуги дошкольного образования	%	97-100	100	100,0			100,0	

501400050 003000060 01100	Присмотр и уход	физические лица льготных категорий, определяемых учреждением, от 3 лет до 8 лет, группа полного дня	чел	212	212	209	98,6	Регулярность получения услуги дошкольного образования	%	97-100	100	100,0	3968,0	99,3	Данные дошкольного портала. База данных МКУ "ЦБУиО в сфере образования", г.Перми. Методика расчета показателей качества
507850005 003000060 01100	Присмотр и уход	дети-инвалиды, от 3 лет до 8 лет, группа полного дня	чел	1	1	1	100,0	Регулярность получения услуги дошкольного образования	%	97-100	100	100,0	32,7	100,0	Данные дошкольного портала. База данных МКУ "ЦБУиО в сфере образования", г.Перми. Методика расчета показателей качества
507850012 003000060 02100	Присмотр и уход	дети-сироты и дети, оставшиеся без попечения родителей, от 3 лет до 8 лет, группа полного дня	чел	4	4	4	100,0	Регулярность получения услуги дошкольного образования	%	97-100	100	100,0	117,0	100,0	Данные дошкольного портала. База данных МКУ "ЦБУиО в сфере образования", г.Перми. Методика расчета показателей качества
507850013 003000060 01100	Присмотр и уход	дети с туберкулезной интоксикацией, от 3 лет до 8 лет, группа полного дня	чел	39	38	38	100,0	Регулярность получения услуги дошкольного образования	%	97-100	100	100,0	1638,4	100,0	Данные дошкольного портала. База данных МКУ "ЦБУиО в сфере образования", г.Перми. Методика расчета показателей качества
Нормативные затраты на содержание муниципального имущества													3257,4	3257,4	База данных МКУ "ЦБУиО в сфере образования", г.Перми

ОТЧЕТ
о выполнении муниципальных заданий на оказание муниципальных услуг (выполнение работ)
за 2022 год

Часть I. Сведения об оказываемых муниципальных услугах (выполняемых работах)

Наименование муниципальной услуги (работы)	Уникальный номер реестровой записи	Показатель качества муниципальной услуги (работы)			Показатель, характеризующий содержание муниципальной услуги (работы)			Показатель, характеризующий условия оказания (формы) оказания			Показатель качества муниципальной услуги (работы)					
		виды образовательных программ	категория потребителей	возраст обучающихся	формы образования и формы реализации образовательных программ	справочник периодов пребывания	наименование показателя	единица измерения	код по ОКЕИ	утверждено в муниципальном задании на год	утверждено в муниципальном задании на отчетную дату	исполнено на отчетную дату	допустимое (возможное) отклонение	отклонение, превышающее допустимое (возможное) отклонение	причина отклонения	
I	2	3	4	5	6	7	8	9	10	11	12	13	14	15	16	
Муниципальное автономное дошкольное образовательное учреждение "Центр развития ребенка - Детский сад № 41/7" г.Пермь																
Реализация основных общеобразовательных программ дошкольного образования	8010110.99.0.БЕ2.4ВФ62000		исключением обучающихся с ограниченными возможностями здоровья (ОВЗ) и детей инвалидов	до 3 лет	очная	группа полного дня	Получение услуги дошкольного образования детьми, находящимися в социально опасном положении	%	744	100	100	100	5	0		
Реализация основных общеобразовательных программ дошкольного образования	8010110.99.0.БЕ2.4ВФ62000		обучающиеся за исключением обучающихся с ограниченными возможностями здоровья (ОВЗ) и детей инвалидов	до 3 лет	очная	группа полного дня	Оценка деятельности ДОУ родителями (законными представителями)	%	744	85,5	85,5	100	4	0		
Реализация основных общеобразовательных программ дошкольного образования	8010110.99.0.БЕ2.4ВФ62000		обучающиеся за исключением обучающихся с ограниченными возможностями здоровья (ОВЗ) и детей инвалидов	до 3 лет	очная	группа полного дня	Получение услуги дошкольного образования детьми, находящимися в социально опасном положении	%	744	100	100	100	5	0		
Реализация основных общеобразовательных программ дошкольного образования	8010110.99.0.БЕ2.4ВФ62000		обучающиеся за исключением обучающихся с ограниченными возможностями здоровья (ОВЗ) и детей инвалидов	от 3 лет до 8 лет	очная	группа полного дня	Оценка деятельности ДОУ родителями (законными представителями)	%	744	85,5	85,5	100	4	0		
Реализация основных общеобразовательных программ дошкольного образования	8010110.99.0.БЕ2.4ВФ62000		обучающиеся за исключением обучающихся с ограниченными возможностями здоровья (ОВЗ) и детей инвалидов	от 3 лет до 8 лет	очная	группа полного дня	Получение услуги дошкольного образования детьми, находящимися в социально опасном положении	%	744	100	100	100	5	0		
Реализация основных общеобразовательных программ дошкольного образования	8010110.99.0.БЕ2.4ВФ62000		обучающиеся за исключением обучающихся с ограниченными возможностями здоровья (ОВЗ) и детей инвалидов	от 3 лет до 8 лет	очная	группа полного дня	Оценка деятельности ДОУ родителями (законными представителями)	%	744	85,5	85,5	100	4	0		
Реализация основных общеобразовательных программ дошкольного образования	8010110.99.0.БЕ2.4ВФ62000		обучающиеся за исключением обучающихся с ограниченными возможностями здоровья (ОВЗ) и детей инвалидов	от 3 лет до 8 лет	очная	группа полного дня	Получение услуги дошкольного образования детьми, находящимися в социально опасном положении	%	744	100	100	100	5	0		

Реализация основных общеобразовательных программ дошкольного образования	8010110.99.0.ББ24ВУ42000			от 3 лет до 8 лет	очная	группа полного дня	Оценка деятельности ДОУ родителями (законными представителями)	%	744	85,5	85,5	100	4	0
Реализация основных общеобразовательных программ дошкольного образования	8010110.99.0.ББ24АВ42000	адаптированная образовательная программа	обучающиеся с ограниченными возможностями здоровья (ОВЗ)	от 3 лет до 8 лет	очная	группа полного дня	Получение услуги дошкольного образования детьми, находящимися в социально опасном положении	%	744	100	100	100	5	0
Реализация основных общеобразовательных программ дошкольного образования	8010110.99.0.ББ24АВ42000	адаптированная образовательная программа	обучающиеся с ограниченными возможностями здоровья (ОВЗ)	от 3 лет до 8 лет	очная	группа полного дня	Оценка деятельности ДОУ родителями (законными представителями), имеющих детей с ограниченными возможностями здоровья (ОВЗ)	%	744	85,5	85,5	89,56	4	0
Присмотр и уход	8010110.99.0.ББ24В062000		физические лица за исключением льготных категорий	до 3 лет		группа полного дня	Получение услуги дошкольного образования детьми, находящимися в социально опасном положении	%	744	100	100	100	5	0
Присмотр и уход	8532120.99.0.ББ23АГ20000		физические лица льготных категорий, определяемых учреждением	до 3 лет		группа полного дня	Оценка деятельности ДОУ родителями (законными представителями)	%	744	85,5	85,5	100	4	0
Присмотр и уход	8532110.99.0.ББ19АВ10000	детипроты и оставшиеся без попечения родители	до 3 лет			группа полного дня	Получение услуги дошкольного образования детьми, находящимися в социально опасном положении	%	744	100	100	100	5	0
Присмотр и уход	8010110.99.0.ББ24ВУ42000		физические лица за исключением льготных категорий	от 3 лет до 8 лет		группа полного дня	Оценка деятельности ДОУ родителями (законными представителями)	%	744	85,5	85,5	100	4	0

Реализация основных общеобразовательных программ дошкольного образования	8010110.99.0.БВ24ВФ62000		исключением обучающихся с ограниченными возможностями здоровья (ОВЗ) и детей-инвалидов	до 3 лет	очная	группа полного дня	число обучающихся	чел	792	113	113	113	6	0	
Реализация основных общеобразовательных программ дошкольного образования	8010110.99.0.БВ24ДЦ22000		исключением обучающихся, за исключением детей-инвалидов	до 3 лет	очная	группа полного дня	число обучающихся	чел	792	113	113	113	6	0	
Реализация основных общеобразовательных программ дошкольного образования	8010110.99.0.БВ24ВУ42000		исключением обучающихся с ограниченными возможностями здоровья (ОВЗ) и детей-инвалидов	от 3 лет до 8 лет	очная	группа полного дня	число обучающихся	чел	792	765	765	765	38	0	
Реализация основных общеобразовательных программ дошкольного образования	8010110.99.0.БВ24ДХ02000		исключением обучающихся, за исключением детей-инвалидов	от 3 лет до 8 лет	очная	группа полного дня	число обучающихся	чел	792	687	687	687	34	0	
Реализация основных общеобразовательных программ дошкольного образования	8010110.99.0.БВ24ДН82000			от 3 лет до 8 лет	очная	группа полного дня	число обучающихся	чел	792	39	39	39	2	0	
Реализация основных общеобразовательных программ дошкольного образования	8010110.99.0.БВ24ВБ42000	адаптированная образовательная программа	исключением обучающихся с ограниченными возможностями здоровья (ОВЗ)	от 3 лет до 8 лет	очная	группа полного дня	число обучающихся	чел	792	70	70	70	4	0	
Реализация основных общеобразовательных программ дошкольного образования	8010110.99.0.БВ24ВЦ82000	адаптированная образовательная программа	исключением обучающихся, за исключением детей-инвалидов	от 3 лет до 8 лет	очная	группа полного дня	число обучающихся	чел	792	70	70	70	4	0	
Присмотр и уход	8891110.99.0.БА91АА68000		физические лица за исключением льготных категорий	до 3 лет		группа полного дня	число детей	чел	792	80	80	80	4	0	
Присмотр и уход	8532120.99.0.БВ23АГ20000		физические лица определенных категорий, определяемых уполномоченным органом	до 3 лет		группа полного дня	число детей	чел	792	32	32	33	2	0	
Присмотр и уход	8532110.99.0.БВ19АБ10000	детипроты и дети, оставшиеся без попечения родителей	до 3 лет			группа полного дня	число детей	чел	792	1	1	1	0	0	
Присмотр и уход	8891110.99.0.БА91АА56000		физические лица за исключением льготных категорий	от 3 лет до 8 лет		группа полного дня	число детей	чел	792	522	522	520	26	0	
Присмотр и уход	8532120.99.0.БВ23АГ08000		физические лица льготных категорий, определяемых уполномоченным органом	от 3 лет до 8 лет		группа полного дня	число детей	чел	792	162	162	164	8	0	
Присмотр и уход	8532110.99.0.БВ19АГ08000		физические лица льготных категорий, определяемых уполномоченным органом	от 3 лет до 8 лет		группа полного дня	число детей	чел	792	70	70	70	4	0	
Присмотр и уход	8532110.99.0.БВ19АА14000	детинвалиды	от 3 лет до 8 лет			группа полного дня	число детей	чел	792	1	1	1	0	0	

Единица измерения: тыс. руб.	Наименование муниципальной услуги (работы)	Утвержденный объем финансирования		Остаток неиспользованных средств на начало отчетного периода		Поступило средств		Произведено расходов (кассовые расходы)		Остаток неиспользованных средств на конец отчетного периода							
		группа полного дня	число детей	всего	за счет средств бюджета города Перми	в том числе	за счет субвенций из бюджета Пермского края	всего	за счет средств бюджета города Перми	в том числе	за счет субвенций из бюджета Пермского края	всего	за счет средств бюджета города Перми	в том числе	за счет субвенций из бюджета Пермского края		
																3	4
Приемронт и уход	8532110.99.0.БВ19АА98000 Дети, оставшиеся без попечения родителей		группа полного дня		число детей		чел	792	2	2	0	0					
Приемронт и уход	8532110.99.0.БВ19АВ40000 Дети с тяжелой инвалидностью		группа полного дня		число детей		чел	792	39	39	2	0					
Часть II. Отчет о финансовом обеспечении муниципального задания на "01" января 2023 г.																	
		1	2	3	4	5	6	7	8	9	10	11	12	13	14		
	Муниципальное автономное дошкольное образовательное учреждение "Детский сад № 417" г.Перми		739,7	0,0	0,0		739,7	739,7		739,7	739,7		0,0	0,0	0,0		
	Реализация основных общеобразовательных программ дошкольного образования, обучающихся за исключением обучающихся с ограниченными возможностями здоровья (ОВЗ) и детей-инвалидов, до 3 лет, очная, группа полного дня		9659,4	0,0		9659,4	9659,4	9659,4	9659,4	9659,4		9659,4	0,0	0,0	0,0		
	Реализация основных общеобразовательных программ дошкольного образования, обучающихся за исключением детей-инвалидов, до 3 лет, очная, группа полного дня		3812,7	1,4	1,4	3812,7	3812,7	3812,7		3814,1	3814,1		0,0	0,0	0,0		
	Реализация основных общеобразовательных программ дошкольного образования, обучающихся за исключением обучающихся с ограниченными возможностями здоровья (ОВЗ) и детей-инвалидов, от 3 лет до 8 лет, очная, группа полного дня		39679,0	170,7	170,7	39679,0	39679,0	39679,0	39679,0	39849,7	39849,7	39849,7	0,0	0,0	0,0		
	Реализация основных общеобразовательных программ дошкольного образования, обучающихся за исключением обучающихся с ограниченными возможностями здоровья (ОВЗ) и детей-инвалидов, от 3 лет до 8 лет, очная, группа полного дня (губитоксикация, аллергия/атопия)		2259,3	0,0	0,0	2259,3	2259,3	2259,3	2259,3	2259,3		2259,3	0,0	0,0	0,0		
	Реализация основных общеобразовательных программ дошкольного образования, адаптированная образовательная программа, обучающиеся с ограниченными возможностями здоровья (ОВЗ), от 3 лет до 8 лет, очная, группа полного дня		365,8	0,0	0,0	365,8	365,8	365,8		365,8	365,8		0,0	0,0	0,0		
	Реализация основных общеобразовательных программ дошкольного образования, адаптированная образовательная программа, обучающиеся за исключением детей-инвалидов, от 3 лет до 8 лет, очная, группа полного дня		8631,5	0,0	0,0	8631,5	8631,5	8631,5	8631,5	8631,5		8631,5	0,0	0,0	0,0		
	Приемронт и уход, физические лица за исключением льготных категорий, до 3 лет, группа полного дня		423,5	0,0	0,0	423,5	423,5	423,5	423,5	423,5	423,5		0,0	0,0	0,0		
	Приемронт и уход, физические лица, льготных категорий, определяемых учреждением, до 3 лет, группа полного дня (льготники 50%)		529,3	0,0	0,0	529,3	529,3	529,3	529,3	529,3	529,3		0,0	0,0	0,0		
	Приемронт и уход, дети-инвалиды, до 3 лет, группа полного дня		2,4	0,0	0,0	2,4	2,4	2,4	2,4	2,4	2,4		0,0	0,0	0,0		
	Приемронт и уход, дети-сироты и дети, оставшиеся без попечения родителей, до 3 лет, группа полного дня		14,0	0,0	0,0	14,0	14,0	14,0	14,0	14,0	14,0		0,0	0,0	0,0		
	Приемронт и уход, физические лица за исключением льготных категорий, от 3 лет до 8 лет, группа полного дня		2702,0	0,0	0,0	2702,0	2702,0	2702,0	2702,0	2702,0	2702,0		0,0	0,0	0,0		
	Приемронт и уход, физические лица, льготных категорий, определяемых учреждением, от 3 лет до 8 лет, группа полного дня (льготники 50%)		3122,5	0,0	0,0	3122,5	3122,5	3122,5	3122,5	3122,5	3122,5		0,0	0,0	0,0		

ОТЧЕТ
 о выполнении муниципального задания на оказание
 муниципальных услуг (выполнение работ) N ___ <1> на 2022 год
 и на плановый период 2023 и 2024 годов

Наименование муниципального учреждения	Муниципальное автономное дошкольное образовательное учреждение "Центр развития ребенка - детский сад № 417" г. Перми	Форма по ОКУД	0506501
Вид деятельности муниципального учреждения	на "01" января 2023 г. <2>	Дата	01.01.2023
Периодичность		Код по сводному реестру	57308560
		По ОКВЭД	
		По ОКВЭД	
		По ОКВЭД	

(указываются виды деятельности муниципального учреждения, по которым ему утверждено муниципальное задание)

(указывается в соответствии с периодичностью представления отчета о выполнении муниципального задания, установленной в муниципальном задании)

Часть I. Сведения об оказываемых государственных услугах <3>

1. Наименование муниципальной услуги	Раздел _____	Код по общероссийскому базовому перечню или региональному перечню
2. Категории потребителей муниципальной услуги	_____	
3. Сведения о фактическом достижении показателей, характеризующих объем и качество муниципальной услуги	_____	

Часть II. Сведения о выполняемых работах <3>

Раздел _____

1. Наименование работы

_____Код по общероссийскому
базовому перечню или
региональному перечню

2. Категории потребителей работы

3. Сведения о фактическом достижении показателей, характеризующих объем и качество работы

3.1. Сведения о фактическом достижении показателей, характеризующих качество работы

Руководитель (уполномоченное лицо)
Учреждения

(подпись)

Трубинова Анна Сергеевна

(расшифровка подписи)

Исполнитель (лицо, ответственное за
составление отчета)

(подпись)

Грачев Дмитрий Анатольевич

(расшифровка подписи)

"27" февраля 2023 г.

-
- <1> Указывается номер муниципального задания, по которому формируется отчет.
 - <2> Указывается дата, на которую составляется отчет.
 - <3> Формируется при установлении муниципального задания на оказание муниципальной(ых) услуги (услуг) и выполнение работы (работ) и содержит требования к оказанию муниципальной(ых) услуги (услуг) и выполнению работы (работ) отдельно по каждой из муниципальных услуг (работ) с указанием порядкового номера раздела.
 - <4> Формируется в соответствии с муниципальным заданием.
 - <5> Заполняется в случае установления органом, осуществляющим функции и полномочия учредителя, требования о представлении промежуточного отчета о выполнении муниципального задания. При установлении показателя достижения результатов выполнения муниципального задания на отчетную дату в процентах от годового объема оказания муниципальной услуги (выполнения работы) рассчитывается путем умножения годового объема муниципальной услуги (работы) на установленный процент достижения результатов выполнения муниципального задания на отчетную дату, в том числе с учетом неравномерного оказания муниципальных услуг (выполнения работ) в течение календарного года. При установлении показателя достижения результатов выполнения муниципального задания на отчетную дату в абсолютных величинах заполняется в соответствии с муниципальным заданием (в том числе с учетом неравномерного оказания муниципальных услуг (выполнения работ) в течение календарного года).
 - <6> В предварительном отчете указываются показатели объема и (или) качества муниципальной услуги (работы), запланированные к исполнению по завершении текущего финансового года.
 - <7> Рассчитывается путем умножения значения показателя объема и (или) качества муниципальной услуги (работы), установленного в муниципальном задании (графа 10), на установленное в муниципальном задании значение допустимого (возможного) отклонения от установленных показателей качества (объема) муниципальной услуги (работы), в пределах которого муниципальное задание считается выполненным (в процентах), при установлении допустимого (возможного) отклонения от установленных показателей качества (объема) муниципальной услуги (работы) в абсолютных величинах заполняется в соответствии с муниципальным заданием. Значение указывается в единицах измерения показателя, установленных в муниципальном задании (графа 8), в целых единицах. Значение менее 0,5 единицы отбрасывается, а 0,5 единицы и более округляется до целой единицы. В случае если единицей объема работы является работа в целом, показатели граф 13 и 14 пункта 3.2 части II настоящего отчета не рассчитываются.
 - <8> Рассчитывается при формировании отчета за год как разница показателей граф 10, 12 и 13.

Сведения
об оказываемых услугах, выполняемых работах сверх
установленного государственного (муниципального) задания,
а также выпускаемой продукции
на 01 января 2023 г.

	КОДЫ
Дата	01.01.2023
по Сводному реестру	57308560
ИНН	5904081595
КПП	590401001
глава по БК	930
по ОКТМО	57701000

Учреждение	Муниципальное автономное дошкольное образовательное учреждение "Центр развития ребенка - детский сад № 417" г. Перми
Орган, осуществляющий функции и полномочия учредителя	Департамент образования Администрации города Перми
Публично-правовое образование	Бюджет города Перми
Периодичность: годовая	

Раздел 1. Сведения об услугах, оказываемых сверх
установленного государственного (муниципального) задания

Наименование оказываемых услуг	Код по ОКВЭД	Код строки	Объем оказанных услуг			Доход от оказания услуг, руб	Цена (тариф)	Справочно: реквизиты акта, которым установлена цена (тариф)		
			единица измерения		всего			кем издан (ФОИВ, учреждение)	дата	номер
			наименование	код по ОКЕИ						
1	2	3	4	5	6	7	8	9	10	11
-	-	1000	-	-	-	-	-	-	-	-
-	-	2000	-	-	-	-	-	-	-	-
-	-	-	-	-	-	-	-	-	-	-
-	Итого	9000	х	х	-	-	-	х	х	х

Раздел 2. Сведения о работах, выполняемых сверх
установленного государственного (муниципального) задания

Наименование выполняемых работ	Код по ОКВЭД	Код строки	Объем выполненных работ			Доход от выполнения работ, руб	Цена (тариф)	Справочно: реквизиты акта, которым установлена цена (тариф)		
			единица измерения		всего			кем издан (ФОИВ, учреждение)	дата	номер
			наименование	код по ОКЕИ						
1	2	3	4	5	6	7	8	9	10	11
-	-	1000	-	-	-	-	-	-	-	-
-	-	2000	-	-	-	-	-	-	-	-
-	-	-	-	-	-	-	-	-	-	-
-	Итого	9000	х	х	-	-	-	х	х	х

Раздел 3. Сведения о производимой продукции

Наименование производимой продукции	Код по ОКВЭД	Код строки	Объем произведенной продукции			Доход от реализации продукции, руб	Цена (тариф)	Справочно: реквизиты акта, которым установлена цена (тариф)		
			единица измерения		всего			кем издан (ФОИВ, учреждение)	дата	номер
			наименование	код по ОКЕИ						
1	2	3	4	5	6	7	8	9	10	11
-	-	1000	-	-	-	-	-	-	-	-
-	-	2000	-	-	-	-	-	-	-	-
-	-	-	-	-	-	-	-	-	-	-
-	Итого	9000	х	х	-	-	-	х	х	х

Руководитель
(уполномоченное лицо)
Учреждения

заведующий

(должность)

(подпись)

Трубинова Анна Сергеевна

(расшифровка подписи)

Исполнитель

Начальник
территориального
отдела

(должность)

Грачев Д.А.

(фамилия,
инициалы)

(телефон)

"27" февраля 2023 г.

Сведения

о доходах учреждения в виде прибыли, приходящейся на доли в уставных (складочных) капиталах хозяйственных товариществ и обществ, или дивидендов по акциям, принадлежащим учреждению <1>

на 01 января 2023 г.

Учреждение

Муниципальное автономное дошкольное образовательное учреждение "Центр развития ребенка - детский сад № 417" г. Перми

Орган, осуществляющий функции и полномочия учредителя

Департамент образования Администрации города Перми

Публично-правовое образование

Бюджет города Перми

Периодичность: годовая

	КОДЫ
Дата	01.01.2023
по Сводному реестру	57308560
ИНН	5904081595
КПП	590401001
глава по БК	930
по ОКТМО	57701000

Организация (предприятие)					Код строки	Сумма вложений в уставный капитал	Доля в уставном капитале, %	Вид вложений <2>	Задолженность перед учреждением по перечислению части прибыли (дивидендов) на начало года	Доходы, подлежащие получению за отчетный период		Задолженность перед учреждением по перечислению части прибыли (дивидендов) на конец отчетного периода
наименование	ИНН	код по ОКОПФ	дата создания	основной вид деятельности						начислено, руб	поступило, руб	
1	2	3	4	5	6	7	8	9	10	11	12	13
-	-	-	-	-	1000	-	-	-	-	-	-	-
-	-	-	-	-	2000	-	-	-	-	-	-	-
-	-	-	-	-	-	-	-	-	-	-	-	-
-	-	-	-	Итого	9000	-	x	x	-	-	-	-

Руководитель
(уполномоченное лицо)
Учреждения

заведующий

(должность)

(подпись)

Трубинова Анна Сергеевна

(расшифровка подписи)

Исполнитель

Начальник
территориального
отдела

(должность)

Грачев Д.А.

(фамилия,
инициалы)

(телефон)

"27" февраля 2023 г.

<1> Сведения формируются в случаях, если в соответствии с законодательством Российской Федерации установлена возможность создания хозяйственных товариществ и обществ.

<2> Указывается вид вложений «1» - денежные средства, «2» - имущество, «3» - право пользования нематериальными активами.

Сведения
о просроченной кредиторской задолженности

на 01 января 2023 г.

	КОДЫ
Дата	01.01.2023
по Сводному реестру	57308560
ИНН	5904081595
КПП	590401001
глава по БК	930
по ОКТМО	57701000

Учреждение

Муниципальное автономное дошкольное образовательное учреждение "Центр развития ребенка - детский сад № 417" г. Перми

Орган, осуществляющий функции и полномочия учредителя

Департамент образования Администрации города Перми

Публично-правовое образование

Бюджет города Перми

Периодичность: годовая

Руководитель (уполномоченное лицо) Учреждения	Заведующий <hr/> (должность)	<hr/> (подпись)	Трубинова Анна Сергеевна <hr/> (расшифровка подписи)
Исполнитель	Начальник территориального отдела <hr/> (должность)	Грачев Д.А. <hr/> (фамилия, инициалы)	2919-270 <hr/> (телефон)

"27" февраля 2023 г.

<3> Указываются предельно допустимые значения, установленные органом, осуществляющим функции и полномочия учредителя.

<4> Заполняется в случае, если значения просроченной кредиторской задолженности установлены органом, осуществляющим функции и полномочия учредителя, в абсолютных значениях (рублях).

<5> Заполняется в случае, если значения просроченной кредиторской задолженности установлены органом, осуществляющим функции и полномочия учредителя, в процентах от общей суммы кредиторской задолженности.

<6> Указывается общая сумма увеличения или уменьшения кредиторской задолженности.

Сведения
о задолженности по ущербу, недостачам, хищениям денежных
средств и материальных ценностей

на 01 января 2023 г.

	КОДЫ
Дата	01.01.2023
по Сводному реестру	57308560
ИНН	5904081595
КПП	590401001
глава по БК	930
по ОКТМО	57701000

Учреждение	Муниципальное автономное дошкольное образовательное учреждение "Центр развития ребенка - детский сад № 417" г. Перми
Орган, осуществляющий функции и полномочия учредителя	Департамент образования Администрации города Перми
Публично-правовое образование	Бюджет города Перми
Периодичность: годовая	

Руководитель
(уполномоченное лицо)
Учреждения

Заведующий

(должность)

(подпись)

Трубинова Анна Сергеевна

(расшифровка подписи)

Исполнитель

Начальник
территориального
отдела

(должность)

Грачев Д.А.

(фамилия,
инициалы)

(телефон)

"27" февраля 2023 г.

Сведения о численности сотрудников и оплате труда

на 01 января_ 2023 г.

Учреждение
Муниципальное автономное дошкольное
образовательное учреждение "Центр
развития ребенка - детский сад № 417"
г. Перми

Орган, осуществляющий функции
и полномочия учредителя
Публично-правовое образование

Департамент образования
Администрации города Перми

Бюджет города Перми

Периодичность: годовая

	КОДЫ
Дата	01.01.2023
по Сводному реестру	57308560
ИНН	5904081595
КПП	590401001
глава по БК	930
по ОКТМО	57701000

Раздел 1. Сведения о численности сотрудников

Группы персонала (категория персонала)	Код строки	Штатная численность на начало года				Средняя численность сотрудников за отчетный период				По договорам гражданско-правового характера <9>			Штатная численность на конец отчетного периода			
		установлено штатным расписанием		в том числе:		всего <7>	в том числе:			всего	в том числе:		всего	в том числе:		
		из нее по основным видам деятельности	замещено	вакантных должностей	по внутреннему совместительству (по совмещению должностей) <8>		по внешнему совместительству	согрудники учреждения <10>	физические лица, не являющиеся сотрудниками учреждения <11>		из нее по основным видам деятельности	замещено		вакантных должностей		
1	2	3	4	5	6	7	8	9	10	11	12	13	14	15	16	17
Основной персонал, всего <12>	1000	113,5	113,5	113,5	-	99,7	99,7	99,7	2,1	-	4	-	113,5	113,5	113,5	-
из них: <13>	1100	-	-	-	-	-	-	-	-	-	-	-	-	-	-	-
Работники учреждения, непосредственно осуществляющие учебный (воспитательный, образовательный) процесс (в учреждениях, реализующих программы общего образования, дошкольных образовательных учреждений, учреждениях дополнительного образования детей)		96	96	96	-	85,9	85,9	85,9	-	-	-	-	96	96	96	-
Педагогические работники, кроме непосредственно осуществляющих учебный (воспитательный, образовательный) процесс		17,5	17,5	17,5	-	13,8	13,8	13,8	2,1	-	4	-	17,5	17,5	17,5	-

Вспомогательный персонал, всего <14>	2000	3	3	3	3	3	3	3	0,5	-	-	3	3	3	-
из них: <13>	2100	-	-	-	-	-	-	-	-	-	-	-	-	-	-
учебно-вспомогательный персонал		-	-	-	-	-	-	-	-	-	-	-	-	-	-
административный персонал	3	3	3	3	3	3	3	3	0,5	-	-	3	3	3	-
рабочие	-	-	-	-	-	-	-	-	-	-	-	-	-	-	-
Административно-управленческий персонал, всего <15>	3000	2	2	2	2	2	2	2	0,2	-	-	2	2	2	-
из них: <13>	3100														
директор, ведущий	1	1	1	1	1	1	1	1	-	-	-	1	1	1	-
Итого	9000	118,5	118,5	104,7	104,7	104,7	104,7	104,7	2,8	-	-	4	118,5	118,5	118,5

Раздел 2. Сведения об оплате труда

Группы персонала	Код строки	Фонд начисленной оплаты труда сотрудников за отчетный период, руб	Начислено по договорам гражданско-правового характера, руб <16>		Аналитическое распределение оплаты труда сотрудников по источникам финансового обеспечения, руб <17>											
			в том числе:	в том числе:	за счет средств субсидии на выполнение государственного (муниципального) задания	за счет средств субсидии на иные цели	за счет средств гранта в форме субсидии	за счет средств ОМС <18>	за счет средств иной деятельности <19>							
1	2	45424829,23	44891278	4	5	6	7	8	9	10	11	12	13	14	15	16
Основной персонал, всего <20>	1000	45424829,23	44891278	44891278	-	533551,23	-	-	-	-	42224816,43	934573,65	-	-	-	1731887,92

Руководитель (уполномоченное лицо) Учреждения	заведующий		Трубинова Анна Сергеевна
	(должность)	(подпись)	(расшифровка подписи)
Исполнитель	Начальник территориального отдела	Грачев Д.А.	
	(должность)	(фамилия, инициалы)	(телефон)

"27" февраля 2023 г.

<7> При расчете показателя не учитывается численность сотрудников учреждения, работающих по внутреннему совместительству (по совмещению должностей).

<8> Указывается численность сотрудников учреждения, работающих по внутреннему совместительству (по совмещению должностей). При расчете общей численности сотрудников учреждения показатель не учитывается.

<9> Указывается численность физических лиц, привлекаемых к оказанию услуг, выполнению работ без заключения трудового договора (на основании договоров гражданско-правового характера). Детализация численности по группам персонала указывается в соответствии с предметом договора, в зависимости от характера работ, для выполнения которых привлекается сотрудник.

<10> Указывается численность физических лиц, привлекаемых к оказанию услуг, выполнению работ без заключения трудового договора (на основании договоров гражданско-правового характера), являющихся сотрудниками учреждения.

<11> Указывается численность физических лиц, привлекаемых к оказанию услуг, выполнению работ без заключения трудового договора (на основании договоров гражданско-правового характера), не являющихся сотрудниками учреждения.

<12> Указывается численность работников учреждения, непосредственно оказывающих услуги (выполняющих работы), направленные на достижение определенных уставом учреждения целей деятельности этого учреждения.

<13> Детализация показателей по группе (категории) персонала устанавливается порядком органа, осуществляющего функции и полномочия учредителя.

<14> Указывается численность работников учреждения, создающих условия для оказания услуг (выполнения работ), направленных на достижение определенных уставом учреждения целей деятельности этого учреждения, включая обслуживание зданий и оборудования.

<15> Указывается численность работников учреждения, занятых управлением (организацией) оказания услуг (выполнения работ), а также работников учреждения, выполняющих административные функции, необходимые для обеспечения деятельности учреждения.

<16> Указывается сумма, начисленная по договорам гражданско-правового характера, заключенным с лицами, привлекаемыми для оказания услуг (выполнения работ). Детализация начисленного вознаграждения по группам персонала указывается в соответствии с предметом договора, в зависимости от характера работ, для выполнения которых привлекается сотрудник.

<17> Показатели аналитического распределения оплаты труда сотрудников по источникам финансового обеспечения формируются в случае, если требование о детализации установлено органом, осуществляющим функции и полномочия учредителя.

<18> Указывается сумма начисленной оплаты труда работникам учреждения, оказывающим услуги (выполняющим работы) в рамках программ обязательного медицинского страхования.

<19> Указывается сумма начисленной оплаты труда работникам учреждения, оказывающим услуги (выполняющим работы) в рамках осуществления приносящей доход деятельности.

<20> Указывается сумма начисленной оплаты труда работникам учреждения, непосредственно оказывающим услуги (выполняющим работы), направленные на достижение определенных уставом учреждения целей деятельности этого учреждения.

<21> Указывается сумма начисленной оплаты труда работникам учреждения, создающим условия для оказания услуг (выполнения работ), направленных на достижение определенных уставом учреждения целей деятельности этого учреждения, включая обслуживание зданий и оборудования.

<22> Указывается сумма начисленной оплаты труда работникам учреждения, занятым управлением (организацией) оказания услуг (выполнения работ), а также работникам учреждения, выполняющим административные функции, необходимые для обеспечения деятельности учреждения.

Сведения
о счетах учреждения, открытых в кредитных организациях

на 01 января 2023 г.

	КОДЫ
Дата	01.01.2023
по Сводному реестру	57308560
ИНН	5904081595
КПП	590401001
глава по БК	930
по ОКТМО	57701000

Учреждение

Муниципальное автономное дошкольное образовательное учреждение "Центр развития ребенка - детский сад № 417"
г. Перми

Орган, осуществляющий функции и полномочия учредителя

Департамент образования Администрации города Перми

Публично-правовое образование

Бюджет города Перми

Периодичность: годовая

Номер счета в кредитной организации	Вид счета <23>	Реквизиты акта, в соответствии с которым открыт счет			Остаток средств на счете на начало года <24>	Остаток средств на счете на конец отчетного периода <24>
		вид акта	дата	номер		
1	2	3	4	5	6	7
Счета в кредитных организациях в валюте Российской Федерации	x	x	x	x	x	x
-	-	-	-	-	-	-
-	-	-	-	-	-	-
-	-	-	-	-	-	-
Всего	-	-	-	-	-	-
Счета в кредитных организациях в иностранной валюте	x	x	x	x	x	x
-	-	-	-	-	-	-
-	-	-	-	-	-	-
-	-	-	-	-	-	-
Всего	-	-	-	-	-	-
Итого	x	x	x	x	-	-

Руководитель
(уполномоченное лицо)
Учреждения

Заведующий
(должность)

(подпись)

Трубинова Анна Сергеевна
(расшифровка подписи)

Исполнитель

Начальник
территориального
отдела
(должность)

Грачев Д.А.
(фамилия,
инициалы)

2919-270
(телефон)

"27" февраля 2023 г.

<23> Указывается вид банковского счета, открытого в кредитной организации (например, номинальный счет, счет эскроу, публичный депозитный счет).

<24> Показатели счетов в иностранной валюте указываются в рублевом эквиваленте.

Сведения
о недвижимом имуществе, за исключением земельных участков,
закрепленном на праве оперативного управления

на 01 января 2023 г.

КОДЫ	
Дата	01.01.2023
по Сводному реестру	57308560
ИНН	5904081595
КПП	590401001
глава по БК	930
по ОКТМО	57701000

Учреждение

Муниципальное автономное дошкольное
образовательное учреждение "Центр
развития ребенка - детский сад № 417"
г. Перми

Орган, осуществляющий функции
и полномочия учредителя

Департамент образования
Администрации города Перми

Публично-правовое образование

Бюджет города Перми

Периодичность: годовая

Руководитель
(уполномоченное лицо)
Учреждения

Заведующий
(должность)

(подпись)

Трубинова Анна Сергеевна
(расшифровка подписи)

Исполнитель

Начальник террито-
риального отдела
(должность)

Грачев Д.А.
(фамилия,
инициалы)

2919-270
(телефон)

"27" февраля 2023 г.

<24.1> Указывается уникальный код объекта капитального строительства, объекта недвижимого имущества (при наличии).

<25> Указываются здания, строения, сооружения и иные аналогичные объекты.

<26> Указываются линии электропередачи, линии связи (в том числе линейно-кабельные сооружения), трубопроводы, автомобильные дороги, железнодорожные линии и другие подобные сооружения.

Сведения
о земельных участках, предоставленных на праве постоянного
(бессрочного) пользования

на 01 января 2023 г.

Учреждение Муниципальное автономное дошкольное
образовательное учреждение "Центр разви-
тия ребенка - детский сад № 417" г. Перми

Орган, осуществляющий функции
и полномочия учредителя

Департамент образования
Администрации города Перми

Публично-правовое образование

Бюджет города Перми

Периодичность: годовая

	КОДЫ
Дата	01.01.2023
по Сводному реестру	57308560
ИНН	5904081595
КПП	590401001
глава по БК	930
по ОКТМО	57701000

Наименование по-казателя	Адрес	Код по ОКТМО	Кадастровый номер	Единица измерения		Код стро-рки	Всего	Используется учреждением				Спра-вочно: поль-зуется по согла-шению	Не используется учреждением				Фактические расходы на содержа-ние земельного участка (руб в год)				
				наиме-нование	код по ОКЕИ			всего	в том числе:	для осущест-вления основной дея-тельности	в рамках государственного (муници-пального) задания		за плату сверх государственного (муниципального) задания	всего	передано во времен-ное пользование сто-ронним организациям	на ос-новании догово-ров безвоз-арен-ды	без офор-мле-ния права междо-поль-зования	на по-лучение	по иным при-чи-нам	всего	эксплуата-ционные расходы
1	2	3	4	5	6	7	8	9	10	11	12	13	14	15	16	17	18	19	20	21	22
Земли на-селенных пунктов	г.Пермь, Свердловский район, ул. Ви-жайская, 19 а	57701000	59:01:4413640:5	кв.м	055	-	4 486,60	4 486,60	4 486,60	-	-	-	-	-	-	-	-	286 022	-	-	286 022
Земли на-селенных пунктов	г.Пермь, Свердловский район, ул. Сол-дадова, 14 а	57701000	59:01:4413638:4	кв.м	055	-	5 032,00	5 032,00	5 032,00	-	-	-	-	-	-	-	-	315 974	-	-	315 974
Земли на-селенных пунктов	г.Пермь, Свердловский район, ул. Коя-новская, 5	57701000	59:01:4413660:1	кв.м	055	-	5 033,00	5 033,00	5 033,00	-	-	-	-	-	-	-	-	315 675	-	-	315 675
Земли на-селенных пунктов	г.Пермь, Свердловский район, ул. Ви-жайская, 14 а	57701000	59:01:4413641:5	кв.м	055	-	8 831,00	8 831,00	8 831,00	-	-	-	-	-	-	-	-	539 413	-	-	539 413
-	-	-	-	-	Итого	-	23 382,60	23 382,60	23 382,60	-	-	-	-	-	-	-	-	1 457 084	-	-	1 457 084

Руководитель (уполномоченное лицо) Учреждения	Заведующий <hr/> (должность)	<hr/> (подпись)	Трубинова Анна Сергеевна <hr/> (расшифровка подписи)
Исполнитель	Начальник территориального отдела <hr/> (должность)	Грачев Д.А. <hr/> (фамилия, инициалы)	<hr/> (телефон)

"27" февраля 2023 г.

Сведения
о недвижимом имуществе, используемом по договору аренды

на 01 января 2023 г.

	КОДЫ
Дата	01.01.2023
по Сводному реестру	57308560
ИНН	5904081595
КПП	590401001
глава по БК	930
по ОКТМО	57701000

Учреждение	Муниципальное автономное дошкольное образовательное учреждение "Центр развития ребенка - детский сад № 417" г. Перми
Орган, осуществляющий функции и полномочия учредителя	Департамент образования Администрации города Перми
Публично-правовое образование	Бюджет города Перми

Периодичность: годовая

Раздел 1. Сведения о недвижимом имуществе, используемом
на праве аренды с ежемесячной оплатой

Раздел 2. Сведения о недвижимом имуществе, используемом на праве аренды с почасовой оплатой

Наименование объекта	Адрес	Единица измерения		Код строки	Количество арендуемого имущества	Арендодатель (судодатель)			Длительность использования (час)	Арендная плата			Фактические расходы на содержание объекта недвижимого имущества (руб/год)	Направление использования объекта недвижимости		Обо-сно-вание закло-чения дого-вора аренды
		наименование	код по ОКЕИ			наименование	ИНН	код по КИСЭ		за единицу меры (руб/час)	за объект (руб/час)	за всего за год (руб)		для осу-ществления основной деятельности <27>	для осу-ществления иной дея-тельности <28>	
1	2	4	5	6	7	8	9	10	11	12	13	14	15	16	17	18
Площадные объекты <25>, всего	x	x	x	1000	-	-	-	-	-	-	-	-	-	-	-	-
в том числе:	-	-	-	1001	-	-	-	-	-	-	-	-	-	-	-	-
Линейные объекты <26>, всего	x	x	x	2000	-	-	-	-	-	-	-	-	-	-	-	-
в том числе:	-	-	-	2001	-	-	-	-	-	-	-	-	-	-	-	-
Резервуары, емкости, иные аналогичные объекты, всего	x	x	x	3000	-	-	-	-	-	-	-	-	-	-	-	-
в том числе:	-	-	-	3001	-	-	-	-	-	-	-	-	-	-	-	-
Скважины, иные аналогичные объекты, всего	x	x	x	4000	-	-	-	-	-	-	-	-	-	-	-	-
в том числе:	-	-	-	4001	-	-	-	-	-	-	-	-	-	-	-	-
Иные объекты, включая точечные, всего	x	x	x	5000	-	-	-	-	-	-	-	-	-	-	-	-
в том числе:	-	-	-	5001	-	-	-	-	-	-	-	-	-	-	-	-
-	-	-	-	-	-	-	-	-	-	-	-	-	-	-	-	-
-	-	-	Итого	9000	-	-	-	-	-	-	-	-	-	-	-	-

КонсультантПлюс: примечание.

Нумерация граф дана в соответствии с официальным текстом документа.

Руководитель
(уполномоченное лицо)
Учреждения

Заведующий

(должность)

(подпись)

Трубинова Анна Сергеевна

(расшифровка подписи)

Исполнитель

Начальник
территориального
отдела

(должность)

Грачев Д.А.

(фамилия,
инициалы)

2919-270

(телефон)

"27" февраля 2023 г.

<27> Указывается направление использования объекта недвижимого имущества «1» - для осуществления основной деятельности в рамках государственного (муниципального) задания, «2» - для осуществления основной деятельности за плату сверх государственного (муниципального) задания.

<28> Указывается направление использования объекта недвижимого имущества «3» - проведение концертно-зрелищных мероприятий и иных культурно-массовых мероприятий, «4» - проведение спортивных мероприятий, «5» - проведение конференций, семинаров, выставок, переговоров, встреч, совещаний, съездов, конгрессов, «6» - для иных мероприятий.

Сведения

о недвижимом имуществе, используемом по договору
безвозмездного пользования (договору ссуды)

на 01 января 2023 г.

Учреждение

Муниципальное автономное дошкольное
образовательное учреждение "Центр
развития ребенка - детский сад № 417"
г. Перми

Орган, осуществляющий функции
и полномочия учредителя

Департамент образования
Администрации города Перми

Публично-правовое образование

Бюджет города Перми

Периодичность: годовая

	КОДЫ
Дата	01.01.2023
по Сводному реестру	57308560
ИНН	5904081595
КПП	590401001
глава по БК	930
по ОКТМО	57701000

Руководитель
(уполномоченное лицо)

Учреждения

заведующий

(должность)

(подпись)

Трубинова Анна Сергеевна

(расшифровка подписи)

Исполнитель

Начальник
территориального
отдела

(должность)

Грачев Д.А.

(фамилия,
инициалы)

(телефон)

"27" февраля 2023 г.

Сведения
об особо ценном движимом имуществе (за исключением
транспортных средств)

на 01 января 2023 г.

Учреждение

Муниципальное автономное дошкольное
образовательное учреждение "Центр
развития ребенка - детский сад № 417"
г. Перми

Орган, осуществляющий функции
и полномочия учредителя

Департамент образования Администрации
города Перми

Публично-правовое образование

Бюджет города Перми

Периодичность: годовая

	КОДЫ
Дата	01.01.2023
по Сводному реестру	57308560
ИНН	5904081595
КПП	590401001
глава по БК	930
по ОКТМО	57701000

Раздел 1. Сведения о наличии, состоянии и использовании
особо ценного движимого имущества

Руководитель
(уполномоченное лицо)

Учреждения

Заведующий

(должность)

(подпись)

Трубинова Анна Сергеевна

(расшифровка подписи)

Исполнитель

Начальник
территориального
отдела

(должность)

Грачев Д.А.

(фамилия,
инициалы)

2919-270

(телефон)

"27" февраля 2023 г.

<29> Срок использования имущества считается начиная с 1-го числа месяца, следующего за месяцем принятия его к бухгалтерскому учету.

Сведения о транспортных средствах

на 01 января 2023 г.

Учреждение

Муниципальное автономное дошкольное
образовательное учреждение "Центр
развития ребенка - детский сад № 417"
г. Перми

Орган, осуществляющий функции
и полномочия учредителя

Департамент образования Администрации
города Перми

Публично-правовое образование

Бюджет города Перми

Периодичность: годовая

		КОДЫ
Дата		01.01.2023
по Сводному реестру		57308560
ИНН		5904081595
КПП		590401001
глава по БК		930
по ОКТМО		57701000

Раздел 1. Сведения об используемых транспортных средствах

Руководитель
(уполномоченное лицо)
Учреждения

Заведующий

(должность)

(подпись)

Трубинова Анна Сергеевна

(расшифровка подписи)

Исполнитель

Начальник
территориального
отдела

(должность)

Грачев Д.А.

(фамилия,
инициалы)

2919-270

(телефон)

"27" февраля 2023 г.

<30> Показатели формируются в случае, если требование о детализации установлено органом, осуществляющим функции и полномочия учредителя.

<31> Указываются транспортные средства, в отношении которых принято решение о списании, ожидается согласование органом, осуществляющим функции и полномочия учредителя.

<32> Указываются транспортные средства, используемые в целях уборки территории, вывоза мусора, перевозки имущества (грузов), а также в целях перевозки людей.

Сведения
об имуществе, за исключением земельных участков, переданном
в аренду

на 01 января 2023 г.

			КОДЫ
		Дата	01.01.2023
		по Сводному реестру	57308560
		ИНН	5904081595
Учреждение	Муниципальное автономное дошкольное образовательное учреждение "Центр развития ребенка - детский сад № 417" г. Перми	КПП	590401001
Орган, осуществляющий функции и полномочия учредителя	Департамент образования Администрации города Перми	глава по БК	930
Публично-правовое образование	Бюджет города Перми	по ОКТМО	57701000
Периодичность: годовая			

Наименование объекта	Адрес <33>	Вид объекта <34>	Единица измерения		Код строки	Объем переданного имущества	Направление использования <35>	Комментарий <36>
			наименование	код по ОКЕИ				
1	2	3	4	5	6	7	8	9
Площадные объекты <25>, всего	X	-	X	X	1000	295,8	-	-
в том числе:	-	-	кв. м	-	1001	-	-	-
Помещение в здании	ул. Вижайская д. 14а	2	кв. м	055	1002	90,1	3	-
Помещение в здании	ул. Кояновская д. 5	2	кв. м	055	1003	55,8	3	-

Помещение в здании	ул. Солдатова д. 14а	2	кв. м	055	1004	58,7	3	-
Помещение в здании	ул. Вижайская д. 19а	2	кв. м	055	1005	91,2	3	-
Линейные объекты <26>, всего	X	-	X	X	2000	-	-	-
в том числе:	-	-	-	-	2001	-	-	-
-	-	-	-	-	-	-	-	-
Резервуары, емкости, иные аналогичные объекты, всего	X	-	X	X	3000	-	-	-
в том числе:	-	-	-	-	3001	-	-	-
-	-	-	-	-	-	-	-	-
Скважины, иные аналогичные объекты, всего	X	-	X	X	4000	-	-	-
в том числе:	-	-	-	-	4001	-	-	-
-	-	-	-	-	-	-	-	-
Иные объекты, включая точечные, всего	X	-	X	X	5000	-	-	-
в том числе:	-	-	-	-	5001	-	-	-
-	-	-	-	-	-	-	-	-
Итого					9000	295,8	-	-

Руководитель
(уполномоченное лицо)
Учреждения

заведующий
(должность)

Трубинова Анна Сергеевна
(расшифровка подписи)

Исполнитель

Начальник территориального
отдела
(должность)

Грачев Д.А
2919-270
(телефон)

"27" февраля 2023 г.

<33> Заполняется в отношении недвижимого имущества.

<34> Указывается вид объекта: 1 - здание (строение, сооружение) в целом, 2 - помещение в здании, строении (за исключением подвалов, чердаков), 3 - подвалы, чердаки, 4 - конструктивная часть здания (крыша, стена), 5 - архитектурный элемент фасада здания (навес над входными дверями зданий), 6 - часть помещения в местах общего пользования (вестибюли, холлы, фойе, коридоры), 7 - линии электропередачи, линии связи (в том числе линейно-кабельные сооружения), 8 - трубопроводы, 9 - автомобильные дороги, 10 - железнодорожные линии, 11 - резервуар, иная емкость, 12 - скважины на воду, 13 - скважины газовые и нефтяные, 14 - скважины иные, 15 - движимое имущество, предоставляемое в прокат, 16 - иные.

<35> Указывается направление использования имущества, переданного в аренду (разрешенное использование): 1 - размещение банкоматов, 2 - размещение торговых автоматов для продажи воды, кофе и кондитерских изделий, 3 - размещение столовых и буфетов, 4 - размещение книжных киосков, магазинов канцелярских принадлежностей, 5 - размещение аптечных пунктов, 6 - размещение торговых автоматов для продажи бахил, одноразовых халатов, 7 - размещение платежных терминалов, 8 - размещение иных торговых точек, 9 - размещение офисов банков, 10 - проведение образовательных и информационно-просветительских мероприятий, 11 - проведение концертно-зрелищных мероприятий, 12 - проведение ярмарок, выставок, 13 - проведение конгрессов, съездов, симпозиумов, конференций, 14 - проведение спортивных мероприятий, 15 - проведение иных культурно-массовых мероприятий, 16 - прокат оборудования, 17 - прокат спортивного инвентаря, 18 - иное.

<36> В случае указания в графе 8 значения «18 - иное» указывается направление использования переданного в аренду имущества.

ОТЧЕТ
о выполнении муниципального задания
за 2021 год

I. Форма отчета о выполнении муниципального задания

Уникальный номер реестровой записи	Наименование муниципальной услуги	Наименование показателя	Ед. изм.	Объем муниципальной услуги (в натуральных показателях)				Показатели качества муниципальной услуги				Объем муниципальной услуги (в стоимостных показателях), включая сумму остатка субсидии отчетного года (тыс.руб.)		Итоговая оценка выполнения муниципальными учреждениями значений	Характеристика причин отклонения от запланированных значений	Источник информации о фактическом значении показателя	
				значение, утвержденное в муниципальном отчетном периоде	значение, утвержденное в муниципальном отчетном периоде	значение, утвержденное в муниципальном отчетном периоде	значение, утвержденное в муниципальном отчетном периоде	фактическое значение за отчетный период	оценка выполнения показателя качества муниципальной услуги, %	значение, утвержденное в муниципальном отчетном периоде	фактическое значение за отчетный период						
Муниципальное автономное дошкольное образовательное учреждение "Центр развития ребенка - Детский сад № 41 7 ^м г. Перми																	
50145000300300501068100	Реализация основных общеобразовательных программ дошкольного образования	обучающиеся за исключением обучающихся с ограниченными возможностями здоровья (ОВЗ) и детей-инвалидов, до 3 лет, очная, группа полного дня	чел	100	80	80	100,0	Регулярность получения услуги дошкольного образования детьми, находящимися в социально-опасном положении	%	75-100	100	100,0	518,9	518,9	100,0	Данные дошкольного портала. База данных МКУ "ЦБУиО в сфере образования", г.Перми. Методика расчета показателей качества	
50145000303900501062100	Реализация основных общеобразовательных программ дошкольного образования	обучающиеся за исключением детей-инвалидов, до 3 лет, очная, группа полного дня	чел	100	80	80	100,0	Регулярность получения услуги дошкольного образования детьми, находящимися в социально-опасном положении	%	75-100	100	100,0	6629,0	6629,0	100,0	Данные дошкольного портала. База данных МКУ "ЦБУиО в сфере образования", г.Перми. Методика расчета показателей качества	
50145000300300301060100	Реализация основных общеобразовательных программ дошкольного образования	обучающиеся за исключением обучающихся с ограниченными возможностями здоровья (ОВЗ) и детей-инвалидов, от 3 лет до 8 лет, очная, группа полного дня	чел	757	777	777	100,0	Регулярность получения услуги дошкольного образования	%	97-100	100	100,0	4049,3	4047,8	100,0	Данные дошкольного портала. База данных МКУ "ЦБУиО в сфере образования", г.Перми. Методика расчета показателей качества	

50.145.0003 039003010 64100	Реализация основных общеобразовательных программ дошкольного образования обучающихся за исключением детей-инвалидов, от 3 лет до 8 лет, очная, группа полного дня	чел	718	739	739	100,0	Регулярность получения услуги дошкольного образования	%	97-100	100	100,0	42573,0	42402,3	100,0	Данные дошкольного портала. База данных МКУ "ЦБУиО в сфере образования" г.Перми. Методика расчета показателей качества
50.145.0003 010003010 65100	Реализация основных общеобразовательных программ дошкольного образования от 3 лет до 8 лет, очная, группа полного дня	чел	39	38	38	100,0	Регулярность получения услуги дошкольного образования	%	75-100	100	100,0	2150,3	2150,3	100,0	Данные дошкольного портала. База данных МКУ "ЦБУиО в сфере образования" г.Перми. Методика расчета показателей качества
50.145.0001 004003010 60100	Реализация основных общеобразовательных программ адаптированной образовательной программы, обучающихся с ограниченными возможностями здоровья (ОВЗ), от 3 лет до 8 лет, очная, группа полного дня	чел	58	58	58	100,0	Регулярность получения услуги дошкольного образования	%	97-100	100	100,0	302,3	302,3	100,0	Данные дошкольного портала. База данных МКУ "ЦБУиО в сфере образования" г.Перми. Методика расчета показателей качества
50.145.0001 039003010 66100	Реализация основных общеобразовательных программ адаптированной образовательной программы, обучающихся за исключением детей-инвалидов, от 3 лет до 8 лет, очная, группа полного дня	чел	58	58	58	100,0	Регулярность получения услуги дошкольного образования	%	75-100	100	100,0	6976,7	6976,7	100,0	Данные дошкольного портала. База данных МКУ "ЦБУиО в сфере образования" г.Перми. Методика расчета показателей качества

3-4Д400002 005000030 05100	Приемotr и уход	физические лица за исключением льготных категорий, до 3 лет, группа полного дня	чел	83	63	62	98,4	Регулярность получения услуги дошкольного образования детьми, находящимися в социально-опасном положении	%	75-100	100	100,0	339,0	339,0	100,0	Данные дошкольного портала. База данных МКУ "ЦБУиО в сфере образования", г.Перми. Методика расчета показателей качества
								Регулярность получения услуги дошкольного образования	%	97-100	100	100,0			100,0	
50Д400050 005000060 06100	Приемotr и уход	физические лица льготных категорий, определяемых учреждением, до 3 лет, группа полного дня	чел	17	17	17	100,0	Регулярность получения услуги дошкольного образования детьми, находящимися в социально-опасном положении	%	75-100	100	100,0	275,7	275,7	100,0	Данные дошкольного портала. База данных МКУ "ЦБУиО в сфере образования", г.Перми. Методика расчета показателей качества
								Регулярность получения услуги дошкольного образования	%	97-100	100	100,0			100,0	
50Т850012 005000060 07100	Приемotr и уход	дети-сироты и дети, оставшиеся без попечения родителей, до 3 лет, группа полного дня	чел	0	0	1	100,0	Регулярность получения услуги дошкольного образования детьми, находящимися в социально-опасном положении	%	75-100	100	100,0	16,1	16,1	100,0	Данные дошкольного портала. База данных МКУ "ЦБУиО в сфере образования", г.Перми. Методика расчета показателей качества
								Регулярность получения услуги дошкольного образования	%	97-100	100	100,0			100,0	
3-4Д400002 005000030 09100	Приемotr и уход	физические лица за исключением льготных категорий, от 3 лет до 8 лет, группа полного дня	чел	501	522	525	100,0	Регулярность получения услуги дошкольного образования детьми, находящимися в социально-опасном положении	%	75-100	100	100,0	2818,3	2818,3	100,0	Данные дошкольного портала. База данных МКУ "ЦБУиО в сфере образования", г.Перми. Методика расчета показателей качества
								Регулярность получения услуги дошкольного образования	%	97-100	100	100,0			100,0	
50Т850050 003000060 05100	Приемotr и уход	физические лица льготных категорий, определяемых учреждением, от 3 лет до 8 лет, группа полного дня	чел	58	58	58	100,0	Регулярность получения услуги дошкольного образования детьми, находящимися в социально-опасном положении	%	75-100	100	100,0	1894,3	1894,3	100,0	Данные дошкольного портала. База данных МКУ "ЦБУиО в сфере образования", г.Перми. Методика расчета показателей качества
								Регулярность получения услуги дошкольного образования	%	97-100	100	100,0			100,0	

501400050 003000060 01100	Присмотр и уход	физические лица льготных категорий, определяемых учреждением, от 3 лет до 8 лет, группа полного дня	чел	212	212	209	98,6	Регулярность получения услуги дошкольного образования	%	97-100	100	100,0	3968,0	99,3	Данные дошкольного портала. База данных МКУ "ЦБУиО в сфере образования", г.Перми. Методика расчета показателей качества
507850005 003000060 01100	Присмотр и уход	дети-инвалиды, от 3 лет до 8 лет, группа полного дня	чел	1	1	1	100,0	Регулярность получения услуги дошкольного образования	%	97-100	100	100,0	32,7	100,0	Данные дошкольного портала. База данных МКУ "ЦБУиО в сфере образования", г.Перми. Методика расчета показателей качества
507850012 003000060 02100	Присмотр и уход	дети-сироты и дети, оставшиеся без попечения родителей, от 3 лет до 8 лет, группа полного дня	чел	4	4	4	100,0	Регулярность получения услуги дошкольного образования	%	97-100	100	100,0	117,0	100,0	Данные дошкольного портала. База данных МКУ "ЦБУиО в сфере образования", г.Перми. Методика расчета показателей качества
507850013 003000060 01100	Присмотр и уход	дети с туберкулезной интоксикацией, от 3 лет до 8 лет, группа полного дня	чел	39	38	38	100,0	Регулярность получения услуги дошкольного образования	%	97-100	100	100,0	1638,4	100,0	Данные дошкольного портала. База данных МКУ "ЦБУиО в сфере образования", г.Перми. Методика расчета показателей качества
Нормативные затраты на содержание муниципального имущества													3257,4	3257,4	База данных МКУ "ЦБУиО в сфере образования", г.Перми

ОТЧЕТ
о выполнении муниципального задания на оказание муниципальных услуг (выполнение работ)
за 2022 год

Часть I. Сведения об оказываемых муниципальных услугах (выполняемых работах)

Наименование муниципальной услуги (работы)	Уникальный номер реестровой записи	Показатель, характеризующий содержание муниципальной услуги (работы)				Показатель, характеризующий условия оказания				Показатель качества муниципальной услуги (работы)					
		виды образовательных программ	категория потребителей	возраст обучающихся	форма образования и формы реализации образовательных программ	наименование показателя	единица измерения	значения		исполнено на отчетную дату	допустимое (возможное) отклонение	отклонение, превышающее допустимое (возможное) отклонение	причина отклонения		
								утверждено в муниципальном задании на год	утверждено в муниципальном задании на отчетную дату						
1	2	3	4	5	6	7	8	9	10	11	12	13	14	15	16
Муниципальное автономное дошкольное образовательное учреждение "Центр развития ребенка - Детский сад № 417" г.Пермь															
Реализация основных общеобразовательных программ дошкольного образования	8010110.99.0.ББ24В062000		исключением обучающихся с ограниченными возможностями здоровья (ОВЗ) и детей с инвалидностью	до 3 лет	очная	группа полного дня	Получение услуги дошкольного образования детьми, находящимися в социально опасном положении	%	744	100	100	100	5	0	
Реализация основных общеобразовательных программ дошкольного образования	8010110.99.0.ББ24В062000		исключением обучающихся с ограниченными возможностями здоровья (ОВЗ) и детей с инвалидностью	до 3 лет	очная	группа полного дня	Получение услуги дошкольного образования детьми, находящимися в социально опасном положении	%	744	85,5	85,5	100	4	0	
Реализация основных общеобразовательных программ дошкольного образования	8010110.99.0.ББ24В042000		исключением обучающихся с ограниченными возможностями здоровья (ОВЗ) и детей с инвалидностью	от 3 лет до 8 лет	очная	группа полного дня	Оценка деятельности ДОО родителями (законными представителями)	%	744	85,5	85,5	100	4	0	
Реализация основных общеобразовательных программ дошкольного образования	8010110.99.0.ББ24В042000		исключением обучающихся с ограниченными возможностями здоровья (ОВЗ) и детей с инвалидностью	от 3 лет до 8 лет	очная	группа полного дня	Получение услуги дошкольного образования детьми, находящимися в социально опасном положении	%	744	100	100	100	5	0	
Реализация основных общеобразовательных программ дошкольного образования	8010110.99.0.ББ24В042000		исключением обучающихся с ограниченными возможностями здоровья (ОВЗ) и детей с инвалидностью	от 3 лет до 8 лет	очная	группа полного дня	Оценка деятельности ДОО родителями (законными представителями)	%	744	85,5	85,5	100	4	0	
Реализация основных общеобразовательных программ дошкольного образования	8010110.99.0.ББ24В042000		исключением обучающихся с ограниченными возможностями здоровья (ОВЗ) и детей с инвалидностью	от 3 лет до 8 лет	очная	группа полного дня	Получение услуги дошкольного образования детьми, находящимися в социально опасном положении	%	744	100	100	100	5	0	

Реализация основных общеобразовательных программ дошкольного образования	8010110.99.0.БВ2.4В4.2000			от 3 лет до 8 лет	очная	группа полного дня	Оценка деятельности ДОУ родителями (законными представителями)	%	744	85,5	100	4	0
							Получение услуги дошкольного образования детьми, находящимися в социально опасном положении	%	744	100	100	5	0
Реализация основных общеобразовательных программ дошкольного образования	8010110.99.0.БВ2.4В4.2000	адаптированная образовательная программа	обучающиеся с ограниченными возможностями здоровья (ОВЗ)	от 3 лет до 8 лет	очная	группа полного дня	Оценка деятельности ДОУ родителями (законными представителями)	%	744	85,5	100	4	0
							Получение услуги дошкольного образования детьми, находящимися в социально опасном положении	%	744	100	100	5	0
Реализация основных общеобразовательных программ дошкольного образования	8010110.99.0.БВ2.4В4.2000	адаптированная образовательная программа	обучающиеся с ограниченными возможностями здоровья (ОВЗ)	от 3 лет до 8 лет	очная	группа полного дня	Оценка деятельности ДОУ родителями (законными представителями), имеющих детей с ограниченными возможностями здоровья (ОВЗ)	%	744	85,5	89,56	4	0
							Получение услуги дошкольного образования детьми, находящимися в социально опасном положении	%	744	100	100	5	0
Присмотр и уход	8010110.99.0.БВ2.4В4.2000		физические лица за исключением льготных категорий	до 3 лет		группа полного дня	Оценка деятельности ДОУ родителями (законными представителями)	%	744	85,5	89,56	4	0
							Получение услуги дошкольного образования детьми, находящимися в социально опасном положении	%	744	100	100	5	0
Присмотр и уход	8532120.99.0.БВ2.3АГ.20000		физические лица льготных категорий, определенных учреждением	до 3 лет		группа полного дня	Оценка деятельности ДОУ родителями (законными представителями)	%	744	85,5	100	4	0
							Получение услуги дошкольного образования детьми, находящимися в социально опасном положении	%	744	100	100	5	0
Присмотр и уход	8532110.99.0.БВ1.9АБ1.0000	дети, оставшиеся без попечения родителей	до 3 лет			группа полного дня	Оценка деятельности ДОУ родителями (законными представителями)	%	744	85,5	100	4	0
							Получение услуги дошкольного образования детьми, находящимися в социально опасном положении	%	744	100	100	5	0
Присмотр и уход	8010110.99.0.БВ2.4В4.2000		физические лица за исключением льготных категорий	от 3 лет до 8 лет		группа полного дня	Оценка деятельности ДОУ родителями (законными представителями)	%	744	85,5	100	4	0
							Получение услуги дошкольного образования детьми, находящимися в социально опасном положении	%	744	100	100	5	0

Присмотр и уход	8532120.99.0.БВ23АГ08000	физические лица льготных категорий, определенных учредителем	от 3 лет до 8 лет	группа полного дня	Получение услуги дошкольного образования детьми, находящимися в социально опасном положении	Оценка деятельности ДОУ родителями (законными представителями)	%	744	100	100	100	5	0
Присмотр и уход	8532110.99.0.БВ19АГ08000	физические лица льготных категорий, определяемых учредителем	от 3 лет до 8 лет	группа полного дня	Получение услуги дошкольного образования детьми, находящимися в социально опасном положении	Оценка деятельности ДОУ родителями (законными представителями), имеющих детей с ограниченными возможностями здоровья (ОВЗ)	%	744	100	85,5	89,56	4	0
Присмотр и уход	8532110.99.0.БВ19АА14000	детинвалиды	от 3 лет до 8 лет	группа полного дня	Получение услуги дошкольного образования детьми, находящимися в социально опасном положении	Оценка деятельности ДОУ родителями (законными представителями)	%	744	100	100	100	5	0
Присмотр и уход	8532110.99.0.БВ19АА98000	детипрототы и дети, оставшиеся без попечения родителей	от 3 лет до 8 лет	группа полного дня	Получение услуги дошкольного образования детьми, находящимися в социально опасном положении	Оценка деятельности ДОУ родителями (законными представителями)	%	744	100	85,5	100	4	0
Присмотр и уход	8532110.99.0.БВ19АБ40000	дети с туберкулезной интоксикацией	от 3 лет до 8 лет	группа полного дня	Получение услуги дошкольного образования детьми, находящимися в социально опасном положении	Оценка деятельности ДОУ родителями (законными представителями)	%	744	100	85,5	100	4	0

2. Сведения о фактическом достижении показателей, характеризующих объем муниципальной услуги (работы)

Наименование муниципальной услуги (работы)	Уникальный номер регистрационной записи	Показатель, характеризующий содержание муниципальной услуги (работы)	Показатель, характеризующий условия оказания муниципальной услуги (работы)	Показатель объема муниципальной услуги (работы)										Размер платы (цена, тариф)		
				наименование показателя	единица измерения	код по ОКЕИ	утверждено в муниципальном задании на отчетную дату	значения утверждено в муниципальном задании на отчетную дату	исполнено на отчетную дату	допустимое (возможное) отклонение	отклонение, превышающее допустимое (возможное) отклонение	причина отклонения				
И	2	3	4	5	6	7	8	9	10	11	12	13	14	15	16	17

Муниципальное автономное дошкольное образовательное учреждение "Центр развития ребенка - Детский сад № 417", г.Пермь

Реализация основных общеобразовательных программ дошкольного образования	8010110.99.0.БВ24ВФ62000		исключением обучающихся с ограниченными возможностями здоровья (ОВЗ) и детей-инвалидов	до 3 лет	очная	группа полного дня	число обучающихся	чел	792	113	113	113	6	0	
Реализация основных общеобразовательных программ дошкольного образования	8010110.99.0.БВ24ДЦ22000		исключением обучающихся, за исключением детей-инвалидов	до 3 лет	очная	группа полного дня	число обучающихся	чел	792	113	113	113	6	0	
Реализация основных общеобразовательных программ дошкольного образования	8010110.99.0.БВ24ВУ42000		исключением обучающихся с ограниченными возможностями здоровья (ОВЗ) и детей-инвалидов	от 3 лет до 8 лет	очная	группа полного дня	число обучающихся	чел	792	765	765	765	38	0	
Реализация основных общеобразовательных программ дошкольного образования	8010110.99.0.БВ24ДХ02000		исключением обучающихся, за исключением детей-инвалидов	от 3 лет до 8 лет	очная	группа полного дня	число обучающихся	чел	792	687	687	687	34	0	
Реализация основных общеобразовательных программ дошкольного образования	8010110.99.0.БВ24ДН82000			от 3 лет до 8 лет	очная	группа полного дня	число обучающихся	чел	792	39	39	39	2	0	
Реализация основных общеобразовательных программ дошкольного образования	8010110.99.0.БВ24В42000	адаптированная образовательная программа	исключением обучающихся с ограниченными возможностями здоровья (ОВЗ)	от 3 лет до 8 лет	очная	группа полного дня	число обучающихся	чел	792	70	70	70	4	0	
Реализация основных общеобразовательных программ дошкольного образования	8010110.99.0.БВ24ВЦ82000	адаптированная образовательная программа	исключением обучающихся, за исключением детей-инвалидов	от 3 лет до 8 лет	очная	группа полного дня	число обучающихся	чел	792	70	70	70	4	0	
Присмотр и уход	8891110.99.0.БА91АА68000		физические лица за исключением льготных категорий	до 3 лет		группа полного дня	число детей	чел	792	80	80	80	4	0	
Присмотр и уход	8532120.99.0.БВ23АГ20000		физические лица определенных категорий, определяемых уполномоченным органом	до 3 лет		группа полного дня	число детей	чел	792	32	32	33	2	0	
Присмотр и уход	8532110.99.0.БВ19АВ10000	детипроты и дети, оставшиеся без попечения родителей	до 3 лет			группа полного дня	число детей	чел	792	1	1	1	0	0	
Присмотр и уход	8891110.99.0.БА91АА56000		физические лица за исключением льготных категорий	от 3 лет до 8 лет		группа полного дня	число детей	чел	792	522	522	520	26	0	
Присмотр и уход	8532120.99.0.БВ23АГ08000		физические лица льготных категорий, определяемых уполномоченным органом	от 3 лет до 8 лет		группа полного дня	число детей	чел	792	162	162	164	8	0	
Присмотр и уход	8532110.99.0.БВ19АГ08000		физические лица льготных категорий, определяемых уполномоченным органом	от 3 лет до 8 лет		группа полного дня	число детей	чел	792	70	70	70	4	0	
Присмотр и уход	8532110.99.0.БВ19АА14000	детинвалиды	от 3 лет до 8 лет			группа полного дня	число детей	чел	792	1	1	1	0	0	

Единица измерения: тыс. руб.	Наименование муниципальной услуги (работы)	Утвержденный объем финансирования	Остаток неиспользованных средств на начало отчетного периода					Поступило средств					Произведено расходов (кассовые расходы)					Остаток неиспользованных средств на конец отчетного периода					
			группа полного дня	число детей	чел	792	2	2	2	0	0	792	39	39	2	0	0	792	39	39	2	0	0
3	4	5	6	7	8	9	10	11	12	13	14												
Присмотр и уход	8532110.99.0.BB19A.A98000 дети, оставшиеся без попечения родителей	от 3 лет до 8 лет																					
Присмотр и уход	8532110.99.0.BB19A.B40000 дети с губеркулёзной инфекцией	от 3 лет до 8 лет																					
Муниципальное автономное дошкольное образовательное учреждение "Детский сад № 417" г.Перми	Реализация основных общеобразовательных программ дошкольного образования, обучающихся за исключением обучающихся с ограниченными возможностями здоровья (ОВЗ) и детей-инвалидов, до 3 лет, очная, группа полного дня		0,0	0,0	739,7	739,7	739,7	739,7	739,7	739,7	739,7	739,7	739,7	739,7	739,7	739,7	739,7	739,7	739,7	739,7	739,7	739,7	739,7
	Реализация основных общеобразовательных программ дошкольного образования, обучающихся за исключением детей-инвалидов, до 3 лет, очная, группа полного дня		0,0	0,0	9659,4	9659,4	9659,4	9659,4	9659,4	9659,4	9659,4	9659,4	9659,4	9659,4	9659,4	9659,4	9659,4	9659,4	9659,4	9659,4	9659,4	9659,4	9659,4
	Реализация основных общеобразовательных программ дошкольного образования, обучающихся за исключением обучающихся с ограниченными возможностями здоровья (ОВЗ) и детей-инвалидов, от 3 лет до 8 лет, очная, группа полного дня		1,4	1,4	3812,7	3812,7	3812,7	3812,7	3812,7	3812,7	3812,7	3812,7	3812,7	3812,7	3812,7	3812,7	3812,7	3812,7	3812,7	3812,7	3812,7	3812,7	3812,7
	Реализация основных общеобразовательных программ дошкольного образования, обучающихся за исключением детей-инвалидов, от 3 лет до 8 лет, очная, группа полного дня		170,7	170,7	39679,0	39679,0	39679,0	39679,0	39679,0	39679,0	39679,0	39679,0	39679,0	39679,0	39679,0	39679,0	39679,0	39679,0	39679,0	39679,0	39679,0	39679,0	39679,0
	Реализация основных общеобразовательных программ дошкольного образования, от 3 лет до 8 лет, очная, группа полного дня		0,0	0,0	2259,3	2259,3	2259,3	2259,3	2259,3	2259,3	2259,3	2259,3	2259,3	2259,3	2259,3	2259,3	2259,3	2259,3	2259,3	2259,3	2259,3	2259,3	2259,3
	Реализация основных общеобразовательных программ дошкольного образования, адаптированная образовательная программа, обучающиеся с ограниченными возможностями здоровья (ОВЗ), от 3 лет до 8 лет, очная, группа полного дня		0,0	0,0	365,8	365,8	365,8	365,8	365,8	365,8	365,8	365,8	365,8	365,8	365,8	365,8	365,8	365,8	365,8	365,8	365,8	365,8	365,8
	Реализация основных общеобразовательных программ дошкольного образования, адаптированная образовательная программа, обучающиеся за исключением детей-инвалидов, от 3 лет до 8 лет, очная, группа полного дня		0,0	0,0	8631,5	8631,5	8631,5	8631,5	8631,5	8631,5	8631,5	8631,5	8631,5	8631,5	8631,5	8631,5	8631,5	8631,5	8631,5	8631,5	8631,5	8631,5	8631,5
	Присмотр и уход, физические лица за исключением льготных категорий, до 3 лет, группа полного дня		0,0	0,0	423,5	423,5	423,5	423,5	423,5	423,5	423,5	423,5	423,5	423,5	423,5	423,5	423,5	423,5	423,5	423,5	423,5	423,5	423,5
	Присмотр и уход, физические лица, льготных категорий, определяемых учреждением, до 3 лет, группа полного дня (льготники 50%)		0,0	0,0	529,3	529,3	529,3	529,3	529,3	529,3	529,3	529,3	529,3	529,3	529,3	529,3	529,3	529,3	529,3	529,3	529,3	529,3	529,3
	Присмотр и уход, дети-инвалиды, до 3 лет, группа полного дня		0,0	0,0	2,4	2,4	2,4	2,4	2,4	2,4	2,4	2,4	2,4	2,4	2,4	2,4	2,4	2,4	2,4	2,4	2,4	2,4	2,4
	Присмотр и уход, дети-сироты и дети, оставшиеся без попечения родителей, до 3 лет, группа полного дня		0,0	0,0	14,0	14,0	14,0	14,0	14,0	14,0	14,0	14,0	14,0	14,0	14,0	14,0	14,0	14,0	14,0	14,0	14,0	14,0	14,0
	Присмотр и уход, физические лица за исключением льготных категорий, от 3 лет до 8 лет, группа полного дня		0,0	0,0	2702,0	2702,0	2702,0	2702,0	2702,0	2702,0	2702,0	2702,0	2702,0	2702,0	2702,0	2702,0	2702,0	2702,0	2702,0	2702,0	2702,0	2702,0	2702,0
	Присмотр и уход, физические лица, льготных категорий, определяемых учреждением, от 3 лет до 8 лет, группа полного дня (льготники 50%)		0,0	0,0	3122,5	3122,5	3122,5	3122,5	3122,5	3122,5	3122,5	3122,5	3122,5	3122,5	3122,5	3122,5	3122,5	3122,5	3122,5	3122,5	3122,5	3122,5	3122,5

Часть II. Отчет о финансовом обеспечении муниципального задания на "01" января 2023 г

ИНФОРМАЦИЯ

о деятельности муниципального автономного учреждения
и об использовании закрепленного за ним имущества

**Муниципальное автономное дошкольное образовательное учреждение
«Центр развития ребенка - детский сад № 417» г. Перми**
(наименование учреждения)

3.1. Информация об исполнении муниципального задания на оказание муниципальных услуг (выполнение работ) и объеме его финансового обеспечения за отчетный финансовый год и год, предшествующий отчетному, формируется в соответствии с пунктом 5 Порядка.

3.2. Информация об осуществлении деятельности, связанной с выполнением работ или оказанием услуг в соответствии с обязательствами перед страховщиком по обязательному социальному страхованию, и об объеме финансового обеспечения данной деятельности:

N	Наименование услуги (работы)	Объем услуг (работ), ед. изм.		Объем финансового обеспечения, тыс. руб.	
		год 2021 <1>	год 2022 <2>	год 2021	год 2022
1	2	3	4	5	6
-	-	-	-	-	-
-	-	-	-	-	-

3.3. Информация о результатах оказания услуг (выполнения работ):

N	Наименование показателей	Единица измерения	2021		2022	
			план	факт	план	факт
1	2	3	4	5	6	7
1	Общее количество потребителей, воспользовавшихся услугами (работами) учреждения, в том числе:	ед.	2776	2776	2927	2927
1.1	бесплатными, из них по видам услуг (работ):	ед.	1016	1017	1022	1022
	Реализация основных общеобразовательных программ дошкольного образования	ед.	915	915	909	909
	Присмотр и уход, физические лица льготных категорий, определяемых учредителем, от 3 лет до 8 лет, группа полного дня	ед.	58	58	70	70
	Присмотр и уход, дети с туберкулезной интоксикацией, от 3 лет до 8 лет, группа полного дня	ед.	38	38	39	39
	Присмотр и уход, дети-инвалиды, от 3 лет до 8 лет, группа полного дня	ед.	1	1	1	1
	Присмотр и уход, дети-сироты и дети, оставшиеся без попечения родителей, от 3 лет до 8 лет, группа полного дня	ед.	4	4	2	2
	Присмотр и уход, дети-сироты и дети, оставшиеся без попечения родителей, до 3 лет, группа полного дня	ед.	0	1	1	1
1.2	частично платными, из них по видам услуг (работ):	ед.	229	226	194	197
	Присмотр и уход, физические лица льготных категорий, определяемых учредителем, до 3 лет, группа полного дня	ед.	17	17	32	33
	Присмотр и уход, физические лица льготных категорий, определяемых учредителем, от 3 лет до 8 лет, группа полного дня	ед.	212	209	162	164
1.3	полностью платными, из них по видам услуг (работ):	ед.	1531	1533	1711	1708
	Присмотр и уход, физические лица за исключением льготных категорий, до 3 лет, группа полного дня	ед.	63	62	80	79
	Присмотр и уход, физические лица за исключением льготных категорий, от 3 лет до 8 лет, группа полного дня	ед.	522	525	522	520
	Физкультурно-оздоровительной направленности	ед.	301	301	267	267

	Художественно-эстетической направленности	ед.	258	258	310	310
	Познавательно-речевой направленности	ед.	387	387	331	331
2	Техническое направление	ед.	0	0	201	201
	Средняя стоимость получения частично платных услуг для потребителей, в том числе по видам услуг (работ):	руб.	66,63	66,62	68,07	68,04
	Присмотр и уход Физические лица льготных категорий, определяемых учредителем, до 3 лет, группа полного дня	руб.	54,72	54,72	56,91	56,91
3	Присмотр и уход Физические лица льготных категорий, определяемых учредителем, от 3 лет до 8 лет, группа полного дня	руб.	67,58	67,58	70,28	70,28
	Средняя стоимость получения платных услуг для потребителей, в том числе по видам услуг (работ):	руб.	709,91	709,18	757,34	758,44
	Присмотр и уход физические лица за исключением льготных категорий, до 3 лет, группа полного дня	руб.	109,44	109,44	113,81	113,81
	Присмотр и уход Физические лица за исключением льготных категорий, от 3 лет до 8 лет, группа полного дня	руб.	135,16	135,16	140,56	140,56
	Физкультурно-оздоровительной направленности	руб.	1200	1200	1212,0	1212,0
	Художественно-эстетической направленности	руб.	862,5	862,5	915,0	915,0
	Познавательно-речевой направленности	руб.	1100	1100	1223,8	1223,8
	Техническое направление	руб.	0	0	1000,0	1000,0

3.4. Информация о среднегодовой численности и средней заработной плате работников учреждения:

№ п/п	Наименование показателей	Ед. изм.	2021	2022
1	2	3	4	5
1	Среднегодовая численность работников учреждения, в том числе:	человек	106,1	104,7
	Работники учреждения, непосредственно осуществляющие учебный (воспитательный, образовательный) процесс (в учреждениях, реализующих программы общего образования, дошкольных образовательных учреждениях, учреждениях дополнительного образования детей)	человек	90,38	85,9
	Работники учреждения, непосредственно осуществляющие основную деятельность, направленную на достижение целей, для реализации которых создано учреждение (в иных учреждениях)	человек	-	-
	Педагогические работники, кроме работников, непосредственно осуществляющих учебный (воспитательно-образовательный) процесс	человек	10,72	13,8
	Руководители учреждения	человек	2	2
	Учебно-вспомогательный персонал	человек	-	-
	Административный персонал	человек	3	3
	Рабочие	человек	-	-
2	Средняя заработная плата работников учреждения, в том числе:	руб.	35683,55	39596,1
	Работники учреждения, непосредственно осуществляющие учебный (воспитательный, образовательный) процесс (в учреждениях, реализующих программы общего образования, дошкольных образовательных учреждениях, учреждениях дополнительного образования детей)	руб.	32753,31	37470,23
	Работники учреждения, непосредственно осуществляющие основную деятельность, направленную на достижение целей, для реализации которых создано учреждение (в иных учреждениях)	руб.	-	-
	Педагогические работники, кроме работников, непосредственно осуществляющих учебный (воспитательно-образовательный) процесс	руб.	45330,46	42644,79
	Руководители учреждения	руб.	104091,67	103641,67
	Учебно-вспомогательный персонал	руб.	-	-
	Административный персонал	руб.	43884,77	43745,95
	Рабочие	руб.	-	-

3.5. Информация об объеме финансового обеспечения учреждения в рамках муниципальных программ, ведомственных целевых программ, утвержденных в установленном порядке:

N	Наименование муниципальных программ, ведомственных целевых программ с указанием правового акта об их утверждении (в разрезе каждой программы)	Объем финансового обеспечения, тыс. руб.	
		год 2021	год 2022
1	2	3	4
	Постановление администрации города Перми от 19.10.2018 N 792 "Об утверждении муниципальной программы "Доступное и качественное образование"	79 071,99	-
	Постановление администрации города Перми от 18.10.2018 №764 «Об утверждении муниципальной программы «Социальная поддержка и обеспечение семейного благополучия населения города Перми»	48,21	-
	Постановление администрации города Перми от 19.10.2018 №796 «Об утверждении муниципальной программы «Развитие сети образовательных организаций города Перми»	260,00	-
	Постановление Администрации г. Перми от 19.10.2021 N 891 "Об утверждении муниципальной программы "Доступное и качественное образование"	-	84 446,20
	Постановление Администрации г. Перми от 20.10.2021 N 915 "Об утверждении муниципальной программы "Социальная поддержка и обеспечение семейного благополучия населения города Перми"	-	42,20

3.6. Информация об общей сумме прибыли муниципального автономного учреждения после налогообложения в отчетном периоде:

N	Наименование показателей	Единица измерения	Год 2021		Год 2022	
			план	факт	план	факт
1	2	3	4	5	6	7
1	Общая сумма прибыли муниципального автономного учреждения после налогообложения в отчетном периоде, всего, в том числе:	тыс. руб.	-	-	-	-
1.1	сумма прибыли после налогообложения, образовавшаяся в связи с оказанием муниципальным автономным учреждением частично платных услуг (работ)	тыс. руб.	-	-	-	-
1.2	сумма прибыли после налогообложения, образовавшаяся в связи с оказанием муниципальным автономным учреждением платных услуг (работ)	тыс. руб.	-	-	-	-

3.7. Виды деятельности, осуществляемые учреждением:

N	Виды деятельности учреждения	Основание (перечень разрешительных документов, на основании которых учреждение осуществляет деятельность, с указанием номеров, даты выдачи и срока действия)	
		год 2021	год 2022
1	2	3	4
1	Основные виды деятельности: - реализация основной образовательной программы дошкольного образования; - реализация адаптированных программ дошкольного образования для детей с ограниченными возможностями здоровья, а для детей инвалидов также в соответствии с индивидуальной программой реабилитации инвалидов - присмотра и ухода за детьми	Устав, утвержденный распоряжением начальника департамента образования от 02.10.2019 № СЭД-08-01-26-199 Лицензия Серия 59ЛО1 № 0004568 от 12.12.2019г, бессрочно	Устав, утвержденный распоряжением начальника департамента образования от 02.10.2019 № СЭД-08-01-26-199 Лицензия Серия 59ЛО1 № 0004568 от 12.12.2019г, бессрочно

2	<p>Виды деятельности, не являющиеся основными</p> <ul style="list-style-type: none"> -проведение мероприятий в сфере образования; -реализация дополнительных общеразвивающих программ -осуществление приносящей доход деятельности: оказание платных образовательных услуг по направлениям согласно Положению об оказании платных образовательных услуг и ежегодно утвержденным перечнем; -сдача в аренду имущества, закрепленного за Учреждением на праве оперативного управления, а также имущества, приобретенного за счет ведения самостоятельной финансово-хозяйственной деятельности, в порядке, установленном действующими законодательством РФ и нормативно-правовыми актами органов местного самоуправления города Перми; -организация присмотра и ухода за детьми сверх муниципального задания -оказание других платных услуг 	<p>Устав, утвержденный распоряжением начальника департамента образования от 02.10.2019 № СЭД-08-01-26-199 Лицензия Серия 59ЛО1 № 0004568 от 12.12.2019г, бессрочно</p>	<p>Устав, утвержденный распоряжением начальника департамента образования от 02.10.2019 № СЭД-08-01-26-199 Лицензия Серия 59ЛО1 № 0004568 от 12.12.2019г, бессрочно</p>
---	---	--	--

3.8. Состав наблюдательного совета учреждения:

N	Фамилия, имя, отчество	Должность	Правовой акт о назначении членов наблюдательного совета (вид, дата, N, наименование)	Срок полномочий
1	2	3	4	5
1	Анкудинова Екатерина Владимировна	Представитель родительской общности	Приказ начальника ДО № 059-08-01-09-1341 от 20.12.2021г	31.10.2026
2	Батуева Людмила Викторовна	Представитель родительской общности	Приказ начальника ДО № 059-08-01-09-1341 от 20.12.2021г	31.10.2026
3	Ланцева Юлия Евгеньевна	Представитель трудового коллектива	Приказ начальника ДО № 059-08-01-09-1341 от 20.12.2021г	31.10.2026
4	Шалимов Антон Сергеевич	Представитель общности	Приказ начальника ДО № 059-08-01-09-1341 от 20.12.2021г	31.10.2026
5	Ковачевич Светлана Геннадьевна	Представитель трудового коллектива	Приказ начальника ДО № 059-08-01-09-1341 от 20.12.2021г	31.10.2026
6	Ломова Наталья Юрьевна	Представитель органа местного самоуправления в лице департамента имущественных отношений администрации города Перми	Приказ начальника ДО № 059-08-01-09-1341 от 20.12.2021г	31.10.2026
7	Попова Ирина Владимировна	Представитель органа местного самоуправления в лице учредителя-департамента образования администрации города Перми	Приказ начальника ДО № 059-08-01-09-1341 от 20.12.2021г	31.10.2026

3.9. Информация об общей стоимости недвижимого и движимого имущества муниципального учреждения:

N	Наименование показателей	Единица измерения	Год 2021		Год 2022	
			на начало отчетного периода	на конец отчетного периода	на начало отчетного периода	на конец отчетного периода
1	2	3	4	5	6	7
1	Общая балансовая стоимость имущества муниципального учреждения, в том числе:	тыс. руб.	154756,7	155751,8	155751,8	154880,1

1.1	приобретенного муниципальным учреждением за счет средств, выделенных учредителем, в том числе:	тыс. руб.	154660,0	155683,4	155683,4	154817,7
1.1.1	недвижимого имущества	тыс. руб.	138947,5	138947,5	138947,5	138947,5
1.2	приобретенного муниципальным учреждением за счет доходов, полученных от платных услуг и иной приносящей доход деятельности, в том числе:	тыс. руб.	96,7	68,5	68,5	62,5
1.2.1	недвижимого имущества	тыс. руб.	-	-	-	-
2	Общая балансовая стоимость имущества, закрепленного за муниципальным учреждением на праве оперативного управления, в том числе:	тыс. руб.	43565,6	54046,1	54046,1	57125,3
2.1	недвижимого имущества, всего, из него:	тыс. руб.	39510,2	39510,2	39510,2	41559,9
2.1.1	переданного в аренду	тыс. руб.	1245,2	1245,2	1245,2	1879,9
2.1.2	переданного в безвозмездное пользование	тыс. руб.	977,4	977,4	977,4	1001,2
2.2	движимого имущества, всего	тыс. руб.	4055,4	14535,9	14535,9	15565,4
2.3	особо ценного движимого имущества, всего, из него:	тыс. руб.	2518,4	8458,9	8458,9	10241,6
2.3.1	переданного в аренду	тыс. руб.	16,9	16,9	16,9	3096,3
2.3.2	переданного в безвозмездное пользование	тыс. руб.	26,1	26,1	26,1	67,9
2.4	иного движимого имущества, всего, из него:	тыс. руб.	1537,0	6077,0	6077,0	5323,8
2.4.1	переданного в аренду	тыс. руб.	-	-	-	136,5
2.4.2	переданного в безвозмездное пользование	тыс. руб.	245,2	245,2	245,2	245,2
3	Общая остаточная стоимость имущества муниципального учреждения, в том числе:	тыс. руб.	120003,2	120439,4	120439,4	118847,4
3.1	приобретенного муниципальным учреждением за счет средств, выделенных учредителем, в том числе:	тыс. руб.	120003,2	120439,4	120439,4	118847,4
3.1.1	недвижимого имущества	тыс. руб.	119450,0	118906,7	118906,7	118267,3
3.2	приобретенного муниципальным учреждением за счет доходов, полученных от платных услуг и иной приносящей доход деятельности, в том числе:	тыс. руб.	-	-	-	-
3.2.1	недвижимого имущества	тыс. руб.	-	-	-	-
4	Общая остаточная стоимость имущества, закрепленного за муниципальным учреждением на праве оперативного управления, в том числе:	тыс. руб.	20462,5	20240,5	20240,5	21466,3
4.1	недвижимого имущества, всего, из него:	тыс. руб.	20443,3	19985,0	19985,0	20933,5
4.1.1	переданного в аренду	тыс. руб.	662,0	646,1	646,1	875,3
4.1.2	переданного в безвозмездное пользование	тыс. руб.	503,3	491,9	491,9	475,5
4.2	движимого имущества, всего	тыс. руб.	19,2	255,5	255,5	532,8
4.3	особо ценного движимого имущества, всего, из него:	тыс. руб.	19,2	240,7	240,7	524,3
4.3.1	переданного в аренду	тыс. руб.	-	-	-	75,1
4.3.2	переданного в безвозмездное пользование	тыс. руб.	-	-	-	-
4.4	иного движимого имущества, всего, из него:	тыс. руб.	-	-	-	8,5
4.4.1	переданного в аренду	тыс. руб.	-	-	-	-
4.4.2	переданного в безвозмездное пользование	тыс. руб.	-	-	-	-

3.10. Информация об использовании имущества, закрепленного за муниципальным учреждением:

N	Наименование показателей	Единица измерения	Год 2021		Год 2022	
			на начало отчетного периода	на конец отчетного периода	на начало отчетного периода	на конец отчетного периода
1	2	3	4	5	6	7
1	Количество объектов недвижимого имущества, закрепленного за муниципальным учреждением на праве оперативного управления, из них:	ед.	39	39	39	45
1.1	зданий, строений, сооружений	ед.	30	30	30	36
1.2	иных объектов (замощений, заборов и других), в том числе:	ед.	9	9	9	9
1.3	количество неиспользованных объектов недвижимого имущества, из них:	ед.	-	-	-	-
1.3.1	зданий, строений, сооружений	ед.	-	-	-	-
1.3.2	иных объектов (замощений, заборов и других)	ед.	-	-	-	-
2	Количество объектов особо ценного движимого имущества, закрепленного за муниципальным учреждением на праве оперативного управления, в том числе:	ед.	235	505	505	513
	количество неиспользованных объектов особо ценного движимого имущества	ед.	-	-	-	-
3	Общая площадь объектов недвижимого имущества, закрепленного за муниципальным учреждением на праве оперативного управления, из них:	кв. м	10327,82	10327,82	10327,82	10577,22
3.1	зданий, строений, сооружений, в том числе:	кв. м	7226,7	7226,7	7226,7	7476,10
3.1.1	переданного в аренду	кв. м	237,1	237,1	237,1	295,8
3.1.2	переданного в безвозмездное пользование	кв. м	160,6	160,6	160,6	160,0
3.2	иных объектов (замощений, заборов и других)	кв. м	903,12 2198,0	903,12 2198,0	903,12 2198,0	903,12 2198,0
4	Общая площадь неиспользуемого недвижимого имущества, закрепленного за муниципальным учреждением на праве оперативного управления, в том числе:	кв. м	-	-	-	-
4.1	переданного в аренду	кв. м	-	-	-	-
4.2	переданного в безвозмездное пользование	кв. м	-	-	-	-
5	Объем средств, полученных от сдачи в аренду в установленном порядке имущества, закрепленного за муниципальным учреждением на праве оперативного управления	тыс. руб.	-	827,8	-	599,8

Руководитель (уполномоченное лицо)
Учреждения

Трубинова Анна Сергеевна

(подпись)

(расшифровка подписи)

Исполнитель (лицо, ответственное за составление
отчета)

Грачев Дмитрий Анатольевич

(подпись)

(расшифровка подписи)

СОГЛАСОВАН

(начальник департамента имущественных
отношений администрации города Перми)

СОГЛАСОВАН

(руководитель муниципального казенного
учреждения, осуществляющего функции по
ведению бухгалтерского учета)

<1> Год, предшествующий отчетному году.

<2> Отчетный год.